Febbraio 2023

Rassegna Stampa
SuperEnalotto
Jackpot 371 milioni di euro

Sisal Responsible culture

Indice

Agenzie

Ansa (20)
Adnkronos (8)
Agi (9)
LaPresse (7)
Askanews
9Colonne (2)
Italpress (2)

Tv

Tgcom24 (9)
TG5 (16)
TG1 (13)
TG2 (8)
TG3 (3)
TG4 (3)
RAI NEWS (17)
RAI1 (3)
RAI3 (5)
RETE 4 (2)
STUDIO APERTO (5)
SKYTG24 (3)
La7
Class CNBC
NOVE

Radio

Rai RadioUno (19)
Rai RadioDue (11)
Rai RadioTre
Radio Capital (4)
Radio24 (8)
RTL (8)
RDS (2)
Radio 101 (2)
Radio 105
Isoradio (3)
Radio Monte Carlo (5)
Radio Deejay (4)
Giornale Radio (4)
Radio Cusano

Quotidiani

Corriere della Sera (3)
Corriere della Sera ed. Roma
Corriere della Sera ed. Bergamo
La Repubblica
La Stampa
Il Messaggero (4)
Il Giornale (3)
Libero Quotidiano
Il Tempo
QN (2)
Alto Adige
Bresciaoggi (3)
Corriere Adriatico (2)
Corriere del Mezzogiorno
Il Piccolo (2)
Corriere delle Alpi
Corriere dello Sport Stadio
Cronache di Caserta
Cronache di Napoli (2)
Gazzetta del Sud (3)
Gazzetta di Carpi (3)
Gazzetta di Mantova
Gazzetta di Mantova Nuova
Gazzetta di Parma
Gazzetta di Reggio
Giornale di Brescia (2)
Giornale di Sicilia (3)
Il Centro (4)
Il Gazzettino (3)
Il Giornale di Vicenza
Il Mattino (4)
Il Quotidiano del Sud (2)
Il Resto del Carlino
Il Secolo XIX (6)
Il T
Il Tirreno (3)
La Città
La Gazzetta del Mezzogiorno
La Gazzetta dello Sport
La Nazione (7)
La Nuova di Venezia e Mestre
La Nuova Ferrara
La Nuova Sardegna
La Prealpina
La Provincia (5)
La Sicilia (4)
La Tribuna di Treviso
La Voce di Mantova
L'Adige
L'Eco di Bergamo (2)
Leggo
Libertà
L'Unione Sarda
Messaggero Veneto
Metro
Nuovo Quotidiano di Puglia
Provincia Civitavecchia
Roma
Libero Quotidiano
Alto Adige
Ciociaria Editoriale Oggi
Ciociaria Editoriale Oggi
Corriere Adriatico - Ed. Fermo
Corriere Adriatico - Ed. Macerata (2)
Corriere del Mezzogiorno - Puglia (Corriere della Sera)
Corriere del Veneto - Ed. Padova e Rovigo (Corriere Sera)
Corriere della Sera - Ed. Brescia
Corriere della Sera - Ed. Milano
Corriere dell'Alto Adige (Corriere della Sera)
Corriere dell'Umbria
Corriere dell'Umbria
Corriere di Arezzo e della Provincia
Corriere di Bologna (Corriere della Sera)
Corriere di Siena e della Provincia
Corriere Romagna di Forli' e Cesena
Corriere Romagna di Ravenna Faenza-Lugo e Imola
Corriere Romagna di Rimini e San Marino
Cronache di Caserta
Gazzetta del Sud - Ed. Reggio Calabria
Gazzetta di Modena Nuova (2)
Gazzetta di Reggio
Il Gazzettino - Ed. Padova
Il Gazzettino - Ed. Rovigo

Il Giorno
Il Giorno - Ed. Legnano
Il Mattino
Il Mattino - Napoli Nord
Il Mattino - Napoli Sud Costiera
Il Messaggero - Cronaca di Roma (2)
Il Messaggero - Ed. Abruzzo/Pescara/Chieti/Aquila
Il Messaggero - Ed. Frosinone
Il Messaggero - Ed. Umbria/Perugia/Terni
Il Resto del Carlino
Il Resto del Carlino - Cronaca di Bologna
Il Resto del Carlino - Ed. Ancona
Il Resto del Carlino - Ed. Ancona
Il Resto del Carlino - Ed. Ancona
Il Resto del Carlino - Ed. Macerata (3)
Il Resto del Carlino - Ed. Modena
Il Resto del Carlino - Ed. Reggio Emilia
Il Tirreno - Ed. Grosseto
La Citta' (Salerno)
La Gazzetta del Mezzogiorno (2)
La Gazzetta del Mezzogiorno - Ed. Foggia e BAT
La Nazione - Ed. La Spezia
La Nazione - Ed. La Spezia
La Nazione - Ed. Pisa
La Prealpina (6)
La Provincia - Ed. Lecco
La Provincia - Ed. Sondrio
La Provincia (CO)
La Provincia (CR)
La Ragione
La Voce (Roma)
La Voce di Rovigo
L'Adige
L'Eco di Bergamo
L'Edicola del Sud
Liberta'
L'Unione Sarda
Milano Finanza
Nuovo Quotidiano di Puglia - Bari
Torino Cronacaqui (3)
Il Mattino - Ed. Avellino
Il Mattino di Padova
Il Messaggero - Ed. Umbria/Perugia/Terni
Il Piccolo
Il Resto del Carlino - Ed. Macerata
Il Secolo XIX - Ed. La Spezia
La Gazzetta dello Sport
La Nazione - Ed. Umbria/Terni
Messaggero Veneto - Ed. Gorizia
Messaggero Veneto - Ed. Pordenone

Testate Online

Corriere.it (3)
Ansa.it (5)
Agi.it (2)
Askanews.it
Lapresse.it (5)
Adnkronos.com (6)
Italpress.com (2)
Corrieredellosport.it
Ilmessaggero.it (11)
Lastampa.it
Iltempo.it (2)
Ilgiornale.it (6)
Dagospia.com (2)
Liberoquotidiano.it (4)
Open.online (2)
Affaritaliani.it (3)
Brescia.corriere.it
Milano.corriere.it
Bergamo.corriere.it
Palermo.Repubblica.it
Fanpage.it (6)
Ilgazzettino.it (2)
Ilmattino.it (16)
Ilpost.it
Lanazione.it (6)
Tgcom24.mediaset.it
247libero.it (100)
95047.it (4)
98zero.com
Abruzzoweb.it
Altarimini.it
Altoadige.it (2)
Altomantovanonews.it (5)
Amalfinotizie.it
Amnotizie.it
Anconatoday.it
Angnia.com
Antennasud.com (4)
Appenninonotizie.it
Approdocalabria.it
Araberara.it
Areanapoli.it
Associazioneabruzzesediroma.it (2)
Atripaldanews.it
Audiopress.it (4)
Avellinotoday.it (2)
Baritoday.it
Bariviva.it
Barlettalife.it
Barlettaviva.it
Batmagazine.it
Bergamo.info
Blitzquotidiano.it
Blogsicilia.it (2)
Bolognatoday.it
Borderline24.com (2)
Bresciaoggi.it (4)
Bresciasettegiorni.it
Bresciatoday.it
Brevenews.com
Bsnews.it (2)
Business.it
Business24tv.it
Cafe24tv.it
Calabria7.it
Calciomercato.com
Calciomercato.it (4)
Canale58.com
Canicattiweb.com
Carpi2000.it
Casilinanews.it (3)
Castellinotizie.it
Certastampa.it
Cilentotime.it

Cityjournal.it
Citynow.it
Cn24tv.it
Contocorrenteonline.it (2)
Controcampus.it
Corr.it
Corriereadriatico.it (5)
Corrierealpi.gelocal.it
Corrieredellacalabria.it
Corrieredellosport.it
Corrieredellosport.it
Corrieredellumbria.corr.it (4)
Corrieredelmezzogiorno.corriere.it
Corrierediarezzo.corr.it
Corrierediragusa.it
Corrieredisiena.corr.it (2)
Corriereirpinia.it (1)
Corrierenazionale.it (2)
Corrierenazionale.net
CorrierePL.It
Corriereromagna.it
Cosenzachannel.it (2)
Cosenzaduepuntozero.it
Cremaoggi.it (2)
Cremonaoggi.it (3)
Cronachedellacampania.it (4)
Cronachefermane.it
Crotoneok.it
Cyberludus.com (2)
Datasport.it (3)
Direttasicilia.it
Donnaclick.it
Ecodellalocride.it
Ecodibergamo.it
Ecodibiella.it (2)
Emiliaromagnanews24.it
Ennaora.it
Ennavivi.it
Entilocali-online.it (4)
Espansionetv.it
Eurogiornale.com
Feelrouge.tv
Firenzepost.it
Foggiareporter.it
Foggiatoday.it
Frosinonetoday.it (2)
Gamegurus.it (8)
Gardapost.it
Gazzetta.it
Gazzettadelsud.it (3)
Gazzettadiavellino.it (2)
Gazzettadifirenze.it (6)
Gazzettadimantova.gelocal.it (5)
Gazzettadimilano.it
Gazzettadimodena.gelocal.it
Gazzettadinapoli.it
Gazzettadiparma.it (3)
Gazzettadireggio.gelocal.it (2)
Gds.it (2)
Genova.Repubblica.it
Genova24.it (2)
Genovaquotidiana.com
Genovatoday.it
Giornaledelcilento.it
Giornaledibrescia.it (3)
Giornaledicattolica.com (4)
Giornaledirimini.com (2)
Giornaleditaranto.com
Giornalelora.it (2)
Giornalepartiteiva.it
Giornaletrentino.it (2)
Giustizianews24.it
Goldwebtv.it (3)
Gonews.it
Grandangoloagrigento.it
Guardiagreleweb.net
Ilcaudino.it (2)
Ilcentro.it (2)
Ilcentrotirreno.it (5)
Ilcirotano.it
Ilcittadinodirecanati.it
Ilcittadinoonline.it
Ilcorriere.net
Ilcorrieredellacitta.com
Ilcorrieredellacitta.com (2)
ILCORRIERINO.COM(2)
Ilcrotonese.it
Ildenaro.it
Ildenaro.it (5)
Ildispariquotidiano.It
Ilfattonisseno.it (3)
Ilfattoquotidiano.it
Ilfattovesuviano.it
Ilfilo.net
Ilfriuli.it
Ilgazzettino.it (6)
Ilgazzettinodilivorno.com
Ilgerme.it
Ilgiornaledisalerno.it (2)
Ilgiornaleditalia.it
Ilgiornaledivicenza.it (3)
Ilgiornalelocale.it
Ilgiornalenuovo.it
Ilgiorno.it (6)
Ilmamilio.it (3)
Ilmeteo.it
Ilmoderatore.it
Ilnordestquotidiano.it
Ilpiccolo.gelocal.it (2)
Ilpiccolo.net
Ilponte.com
Ilpopolano.com
Ilreggino.it
Ilrestodelcarlino.it (8)
Ilroma.net (3)
Ilsannioquotidiano.it
Ilsaronno.it (2)
IlsecoloXIX.it
Ilsole24ore.com
Ilsussidiario.net (2)
Iltirreno.gelocal.it (5)
Iltorinese.it
Ilvibonese.it
Immediato.net
Infocilento.it
Informazione.it (40)
Informazioneonline.it
Irpinianews.it (4)
It.bfn.today
It.geosnews.com (32)
Itacanotizie.it
Italiaambiente.it (6)
Italia-News.it (2)
Italianpress.eu (5)
Italiasera.it (7)
Ivg.it (2)
Labtv.net
Lacittadisalerno.it (2)
Lacnews24.it
Ladige.it (2)
Ladigetto.it
Ladiscussione.com
Lagazzettadelmezzogiorno.it (2)
LaLazioSiamoNoi.It

Lametino.it (2)
Lameziainforma.it
Lameziaterme.it
Lamilano.it
Lancianonews.net
Lanotifica.it
LaNotiziaGiornale.it
Lanotiziaquotidiana.it
Lanotizieweb.it
Lantidiplomatico.it
Lanuovaferrara.gelocal.it (3)
Lanuovasardegna.it (4)
Laprovinciadelsulcisiglesiente.com
Laprovinciadibiella.it
Laprovinciadicomo.it
Laprovinciadivarese.it
Laprovinciaonline.info (3)
Laprovinciapavese.gelocal.it (2)
Larampa.it (2)
Larena.it (3)
Lasentinella.gelocal.it (3)
Lasicilia.it (5)
Lasiciliaweb.it
Lastampa.it
Latr3.it
Lattacco.it
Lavocedigenova.it (2)
Leccotoday.it
Lecronachelucane.it
Leggo.it (3)
Letteraemme.it
Lifestyleblog.it (5)
Liguria24.it (6)
Livesicilia.it
Lombardiapost.it (2)
Lospecialegiornale.it (6)
Madoniepress.it (2)
Malpensa24.it
Manfredoniatv.tv
Manfredoniatv.tv
Mantovauno.it (6)
Marigliano.net
Messaggeroveneto.gelocal.it (3)
Messinaoggi.it (2)
Messinaora.it
Messinatoday.it
Metronews.it (3)
Milanotoday.it
Modena2000.it
Modenatoday.it
Mondopalermo.it (9)
Money.it
Monrealepress.it
Monza-news.it (2)
Monzatoday.it
Msn.com (20)
Nanopress.it
Napoli.Repubblica.it
Napoli.zon.it (2)
Napolimagazine.com (13)
News.ournet.it
News.upday.com/it
Newsgo.it (5)
Newsicilia.it
Newsmondo.it
Newsonline.it (3)
NEWSONLINE.IT (3)
News-town.it
Noinotizie.it
Norbaonline.it
Nordest24.it (2)
Notiziaoggi.it
Notiziario.uspi.it
Notizie.it (2)
Notizie.virgilio.it (2)
Notiziedabruzzo.it
Notiziegiornali.it (2)
Notizieinunclick.it
Nuovaperiferia.it
Nuovavenezia.Gelocal.it
Nuovosud.it
Oaplus.it
Occhionotizie.it (2)
Oggitreviso.it
Oglioponews.it (4)
Okfirenze.com
OkMugello.it
Okvaldisieve.it
Oltrepomantovanonews.it (5)
Ondatv.tv
Opera2030.it
Orticalab.it
Ortonanotizie.net
Ottopagine.it (3)
Padovanews.it
Padovaoggi.it
Paeseroma.it
Palermo24h.com
Palermotoday.it
Parma2000.it
Perugiatoday.it (2)
Pescaranews.net
Picchionews.it
Piunotizie.it
Polesine24.it (2)
Prealpina.it (4)
Primabergamo.it
Primabiella.it
Primabrescia.it
Primachivasso.it
Primailcanavese.it
Primaillevante.it
Primalamartesana.it
Primanotizia24.it
Primanovara.it (2)
Primaradio.net
Primocanale.it
Progettoitalianews.net
Pugliain.net
Pugliapress.org
Puntomagazine.it
Pupia.tv
Qds.it (2)
Quibrescia.it
Quicosenza.it (3)
Quinewsabetone.it
Quinewsamiata.it
Quinewsarezzo.it
Quinewscasentino.it
QuiNewsCecina.It
Quinewschianti.it
Quinewscuoio.it
Quinewselba.it
Quinewsempolese.it
Quinewsfirenze.it
Quinewsgrosseto.it
Quinewslucca.it
Quinewslunigiana.it
Quinewsmaremma.it
Quinewsmassacarrara.it
Quinewsmugello.it
Quinewspisa.it
QuiNewsPistoia.It
Quinewssiena.it

Quinewsvalbisenzio.it
Quinewsvaldarno.it
Quinewsvaldera.it
Quinewsvaldichiana.it
Quinewsvaldicornia.it
Quinewsvaltiberina.it
Quinewsveldelsa.it
Quinewsvolterra.it
Quotidiano.net (4)
Quotidianocanavese.it (2)
Quotidianocontribuenti.com (3)
Quotidianodellumbria.it
Quotidianodelsud.it (2)
Quotidianodigela.it
Quotidianodipuglia.it (5)
Quotidianodiragusa.it (2)
Radioalfa.fm
Radiocolonna.it
Radiogold.it
Radiomed.fm
Radionbc.it
Radionorba (2)
Ragusanews.com
Ragusaoggi.it (3)
Rainews.it (14)
Reggio2000.it
Reggiotoday.it
Reggiotv.it (6)
Repubblica.it (3)
Restoalsud.it
Rete8.it
Retenews24.it
Retesei.com
Riminitoday.it
Roadtvitalia.it
Romadailynews.it (4)
Romaedintorninotizie.it (6)
Romait.it
Romatoday.it
Rsvn.it
Rtl.it
Salerno.occhionotizie.it
Salernonotizie.it (4)
Sansalvo.net
Sardanews.it
Sardiniapost.it
SassariNotizie.com
Sassuolo2000.com
Saturnonotizie.it
Sbircialanotizia.it (5)
Scandiano2000.it
Seguonews.it (2)
Sicilia20news.it
Sicilia24h.it
Siciliafan.it
Siciliainternazionale.com
Sicilianews24.it
Siciliareport.it
Siciliareport.it (4)
Sicomunicazione.net
Spettacolomusicasport.com
Sport.strill.it
Sportface.it (3)
Stol.it
Stranotizie.it (3)
Strettoweb.com (2)
Strill.it
Studenti.it (5)
Studionord.news
Stylise.it
Supertvoristano.it
Tag24.it (2)
Tecnologianews.altervista.org
Telebari.it
Telecentro2.it
Telecitta.tv
Telecitynews24.it
Teleclubitalia.it (2)
Telefriuli.it
Telegenova.net
Telemia.it (3)
Telenord.it
Telenuovo.it (2)
Teleromagna24.it (2)
Telesettelaghi.it (2)
Tempostretto.it (2)
Terranostranews.it
Tg24.info (3)
Tg24.sky.it (4)
Tgcom24.mediaset.it (2)
Thesoundhceck.it (5)
Tiburno.tv
Ticinonotizie.it
Tiscali.it (8)
Today.it (5)
Today24.info
Toscanamedianews.it
Tribunatreviso.gelocal.it
Triestecafe.it
Tristemondo.it (11)
Trmtv.it
TrmWeb.it
True-news.it (2)
Tunews24.it
Tuttoggi.info (2)
Tuttomercatoweb.com
Tuttopotenza.com
Tuttosesto.net
Tuttosport.com (2)
Tviweb.it
Tvzap.it (3)
Tweetimprese.com
Twnews.it (18)
Udine20.it
Udinetoday.it
Ufficiostampabasilicata.it
Umbria24.it
Umbriajournal.com
Umbriaoggi.news
UmbriaOn.it
Unionesarda.it (4)
Upday.com/it
Valsangro.net
Valserianannews.info
Varesenoi.it
Varesepress.info
Veratv.it
Videopiemonte.it
Vignola2000.it
Vitacasalese.it
Vivere.it (6)
Vivereabruzzo.it (3)
Vivereagrigento.it (3)
Viverealessandria.it (2)
Vivereancona.it (6)
Vivereascoli.it (7)
Vivereassisi.it (5)
Vivereasti.it (2)
Vivereavezzano.it (6)
Viverebari.eu (2)
Viverecamerino.it (7)
Viverecampania.it
Viverecatania.it (5)
Viverecerignola.it (3)
Viverecivitanova.it (5)
Viverecremona.eu

Viverecremona.eu (3)
Viverefabriano.it (7)
Viverefermo.it
Viveregiulianova.it (4)
Viverejesi.it (12)
Viveremacerata.it
Viveremarche.it (3)
Viveremartinafranca.it (3)
Viveremilano.eu (6)
Viveremolfetta.it (3)
Viveremonza.eu
Viverenapoli.it (5)
Viverenardo.it
Viverepavia.eu (5)
Viverepescara.it (5)
Viverepuglia.it (4)
Viverericcione.it (5)
Viveresalento.it (4)
Viveresanbenedetto.it (6)
Viveresicilia.it (3)
Viveresiracusa.it (2)
Vivereteramo.it (6)
Viveretoscana.it (4)
Viveretrapani.com (4)
Vivereumbria.biz (5)
Vivereurbino.it (7)
Viverevarese.eu
Vivicentro.it
Vivienna.it
Vocedimantova.it
Vocedinapoli.it
Vocedistrada.it
Wallnews24.it
Websuggestion.it
Worldmagazine.it (9)
Youfeed.it (4)
Zazoom.it (44)
zEROUNOTV.IT

Giochi

Agimeg.it
Agipronews.it
Gioconews.it
Pressgiochi.it
Jamma.tv

ANSA

GIOVEDÌ 16 FEBBRAIO 2023 21.16.16

++ Superenalotto: centrato il 6 dei record, vinti 371 milioni ++

++ **Superenalotto**: centrato il 6 dei record, vinti 371 milioni ++ (ANSA) - ROMA, 16 FEB - È stato centrato il 6 dei record al **Superenalotto**. Vinti 371 milioni di euro, il jackpot più alto al mondo. (ANSA). PD 2023-02-16 21:14 S0B QBXB CRO

GIOVEDÌ 16 FEBBRAIO 2023 21.31.16

Superenalotto: centrato il 6 dei record, vinti 371 milioni (2)

Superenalotto: centrato il 6 dei record, vinti 371 milioni (2) (ANSA) - ROMA, 16 FEB - La sestina vincente è stata: 1, 38, 47, 52, 56, 66. Jolly 72 - SuperStar 23. La vincita è stata realizzata tramite bacheca dei sistemi distribuendo il montepremi in 90 schede. Ogni vincitore vince circa 4 milioni di euro. Quella di stasera è la prima vincita del 2023, la più alta nella storia del gioco e, attualmente, anche di tutte le lotterie mondiali. Il 6 mancava all'appello dal 22 maggio del 2021 quando furono vinti 156 milioni di euro a Montappone, borgo in provincia di Fermo. (ANSA). PD 2023-02-16 21:29 S0B QBXB CRO

GIOVEDÌ 16 FEBBRAIO 2023 21.49.55

>>>ANSA/Centrato il Superenalotto dei record, vinti 371 milioni

>>>ANSA/Centrato il Superenalotto dei record, vinti 371 milioni E' il jackpot più alto di sempre, aggiudicato tramite sistema (di Domenico Palesse) (ANSA) - ROMA, 16 FEB - Trecentosettantuno milioni di euro. Dopo 635 giorni il Superenalotto raggiunge l'ennesimo record della sua storia assegnando il montepremi più alto di sempre e, attualmente, anche di tutte le lotterie mondiali. L'estrazione del giovedì, infatti, ha regalato 371.133.424,51 euro a 90 fortunati giocatori che hanno scommesso 5 euro ciascuno su un sistema attraverso la bacheca **Sisal**. La maggior parte delle quote sono state vendute a Milano e provincia. Ad ogni giocatore andranno circa 4 milioni di euro. La supervincita inoltre fa segnare anche un altro primato, quello della distanza temporale tra un 6 e l'altro. Il precedente record, infatti, era di 'appena' - si fa per dire - di 15 mesi e 11 giorni. Si interrompe dopo quasi due anni, dunque, l'assenza della sestina vincente, che mancava in bacheca dal 22 maggio del 2021 quando a festeggiare fu il borgo marchigiano di Montappone, in provincia di Fermo, dove vennero vinti 156 milioni di euro. 'Briciole', per così dire, rispetto all'attuale primato, che toglie lo scettro di jackpot più alto di sempre ai 209 milioni vinti nel 2019 a Lodi. Sul gradino più basso del podio ci sono invece i 177 milioni vinti ancora una volta con un sistema. Nei suoi 25 anni di storia, il Superenalotto ha distribuito in totale 125 jackpot (compreso quello di stasera), diventando in un quarto di secolo un fenomeno popolare in tutta Italia. Nelle prime 5 vincite, in tre casi la sestina dei sogni è stata realizzata con una sola schedina da 2 o 3 euro. Tra le regioni più premiate la Campania è al primo posto con 18 vincite, seguita dal Lazio con 16 e dall'Emilia Romagna con 13. Puglia appena fuori dal podio con 10 vincite, poi la Toscana e il Veneto con 9. Sono invece tre le regioni in cui non è mai realizzato un 6: Valle d'Aosta, Trentino Alto Adige e Molise. Tra le città, Roma è quella in cui sono stati realizzati più jackpot, ben 10, per un totale di oltre 132 milioni. Seguono Sassari, con 5 jackpot del valore totale di 111 milioni di euro, mentre altri 111 milioni di euro sono stati centrati a Napoli, con 4 montepremi centrati. Dal 1997 a oggi, considerando solo le vincite di prima categoria, sono stati distribuiti premi per oltre 5 miliardi di euro. I vincitori avranno tempo 90 giorni per poter riscuotere la vincita, mentre il pagamento sarà accreditato al 91° giorno dalla pubblicazione del Bollettino Ufficiale. Da domani, intanto, si potrà cominciare a puntare la nuova sestina dei sogni. (ANSA). PD 2023-02-16 21:47 S0B QBXB CRO

GIOVEDÌ 16 FEBBRAIO 2023 22.13.53

Superenalotto: Campania regina del 6 con 14 vincite milionarie

Superenalotto: Campania regina del 6 con 14 vincite milionarie (v. "Centrato il **Superenalotto** dei record..." delle 21,47) (ANSA) - ROMA, 16 FEB - E' stata la Campania la regione regina del '6' dei record - segnala l'agenzia Agimeg - centrato questa sera. Ben 14 infatti le vincite milionarie frutto di altrettante quote acquistate in Campania. Il record nazionale appartiene al Bar Paradiso di Stelle, di Atripalda, in provincia di Avellino, dove sono state vendute 6 quote milionarie ognuna da oltre 4 milioni di euro. Ecco come si sono distribuite - sottolinea Agimeg - le vincite, ognuna del valore di 4.123.704,71 euro, nelle regioni italiane: Campania (14), Friuli Venezia Giulia (9), Sicilia (9), Calabria (9), Marche (7), Lazio (7), Lombardia (7), Puglia (7), Liguria (4), Piemonte (4), Emilia Romagna (4), Toscana (3), Veneto

(2), Abruzzo (2), Trentino Alto Adige (1), Umbria (1). Senza vincite Valle d'Aosta, Molise, Basilicata e la Sardegna. (ANSA). RO 2023-02-16 22:11 S04 QBXI CRO

GIOVEDÌ 16 FEBBRAIO 2023 23.33.38

Superenalotto: bar nell'Avellinese,qui sei milionari sconosciuti

Superenalotto: bar nell'Avellinese,qui sei milionari sconosciuti Ad Atripalda,"tanti clienti, non sappiamo chi siano i fortunati" (ANSA) - ROMA, 16 FEB - "Abbiamo da poco appreso la notizia che ben sei delle 90 quote vincenti della Bacheca dei Sistemi sono state acquistate presso la nostra attività". E' quanto ha dichiarato ad Agimeg Armando Coppola, titolare del bar "Il Paradiso delle Stelle" di Atripalda, in provincia di Avellino. "Il nostro bar è situato in una strada di passaggio quindi l'affluenza dei clienti è molto alta. Le quote di questa giocata, dal prezzo di 5 euro l'una, sono tra le più acquistate dagli utenti, infatti ne vendiamo mediamente un centinaio al giorno e quindi, in tutta onestà, non ho la minima idea di chi possano essere i fortunati giocatori che si sono aggiudicati i 4,2 milioni di euro a testa". "La nostra attività è molto fortunata al **Superenalotto** perché non è la prima volta che, attraverso la Bacheca dei Sistemi, viene centrato il '6'. Circa 5-6 anni fa abbiamo venduto due quote che si sono rivelate vincenti e hanno regalato la bellezza di 1,1 milioni di euro. Ovviamente, il jackpot odierno fa più scalpore perché si trattava del montepremi più alto al mondo". (ANSA). RO 2023-02-16 23:30 S0B QBXB CRO

VENERDÌ 17 FEBBRAIO 2023 07.32.11

Centrato 6 dei record al Superenalotto, c'è anche l'Umbria

Centrato 6 dei record al **Superenalotto**, c'è anche l'Umbria Città di Castello fra le città fortunate, vinti oltre 4 milioni (ANSA) - PERUGIA, 17 FEB - È stato centrato il 6 dei record al **Superenalotto**. Vinti 371 milioni di euro, il jackpot più alto al mondo. Tra le città fortunate, anche Città di Castello, dove il fortunato vincitore si è aggiudicato oltre 4 milioni di euro. La sestina vincente è stata: 1, 38, 47, 52, 56, 66. Jolly 72 - SuperStar 23. La vincita è stata realizzata tramite bacheca dei sistemi distribuendo il montepremi in 90 schede. Ogni vincitore vince circa 4 milioni di euro. Quella di stasera è la prima vincita del 2023, la più alta nella storia del gioco e, attualmente, anche di tutte le lotterie mondiali. E' stata la Campania - segnala l'agenzia Agimeg - la regione regina del '6' dei record. Ben 14 infatti le vincite milionarie frutto di altrettante quote acquistate in Campania. Ecco come si sono distribuite - sottolinea Agimeg - le vincite, ognuna del valore di 4.123.704,71 euro, nelle regioni italiane: Campania (14), Friuli Venezia Giulia (9), Sicilia (9), Calabria (9), Marche (7), Lazio (7), Lombardia (7), Puglia (7), Liguria (4), Piemonte (4), Emilia Romagna (4), Toscana (3), Veneto (2), Abruzzo (2), Trentino Alto Adige (1), Umbria (1). In Umbria il tagliando è stato acquistato al Gold Caffé di via Romana 71, a Città di Castello. (ANSA). PE- 2023-02-17 07:29 S43 QBKU CRO

VENERDÌ 17 FEBBRAIO 2023 09.56.35

Vinte 9 nove quote SuperEnalotto in Fvg di cui 5 a Codroipo

Vinte 9 nove quote **SuperEnalotto** in Fvg di cui 5 a Codroipo Secondo comune più fortunato dopo Atripalda (Avellino) (ANSA) - TRIESTE, 17 FEB - Codroipo (Udine) è il secondo comune d'Italia più fortunato al **SuperEnalotto**: è qui che sono state vinte cinque delle 90 quote estratte ieri sera. E' un primato condiviso con il comune di Montecassiamo (Macerata). Complessivamente il Fvg si è aggiudicato nove quote (così come Sicilia e Calabria), attestandosi al secondo posto dopo la Campania. Dunque, degli oltre 371 milioni di euro di montepremi - assegnati ai 90 giocatori che hanno ciascuno scommesso cinque euro vincendo circa 4 milioni e 123 mila euro - 37 milioni sono piovuti sul Fvg e di questi 20,6 (pari appunto a cinque quote) a Codroipo, precisamente a coloro che hanno giocato al bar "Alla Terrazza". Le altre quattro quote sono state scommesse a Cormons (2), in provincia di Gorizia, Attimis (Udine), Trieste. (ANSA). DO 2023-02-17 09:53 S0B QBXB CRO

VENERDÌ 17 FEBBRAIO 2023 10.42.34

SuperEnalotto: titolare bar Codroipo, non conosco vincitori

SuperEnalotto: titolare bar Codroipo, non conosco vincitori Agipronews, siamo un locale di passaggio. Ho scelto io le quote (ANSA) - TRIESTE, 17 FEB - Il bar si trova "in un luogo di passaggio, il vincitore - o più probabilmente, i vincitori - potrebbe essere chiunque: qui entrano sia clienti abituali che persone di passaggio". A dirlo in una breve intervista ad Agipronews è Roberto, titolare del Bar della Terrazza di Codroipo, in provincia di Udine, dove sono state vendute 5 delle 90 quote da oltre 4 milioni del **SuperEnalotto** da record centrato ieri sera. Roberto, però, ci tiene a sottolineare di aver scelto personalmente "le quote da proporre ai clienti dal sistema nazionale". La vincita di ieri sera è il "primo colpo milionario, finora ci sono state solo vincite di poche migliaia di euro". Però, da ieri, sono giunte "tantissime telefonate e visite". (ANSA). DO 2023-02-17 10:39 S0B QBXB CRO

VENERDÌ 17 FEBBRAIO 2023 10.52.31

Superenalotto: è caccia ai sei neo milionari di Atripalda

Superenalotto: è caccia ai sei neo milionari di Atripalda In bar dell'Avellinese vinti oltre 25 milioni di euro (ANSA) - AVELLINO, 17 FEB - Continuano da ieri sera brindisi e festeggiamenti al "Paradiso delle Stelle", il bar tabacchi di Atripalda, in provincia di Avellino, dove sono state acquistate le sei quote del **Superenalotto** che hanno fatto incassare ad altrettanti vincitori oltre quattro milioni di euro ciascuno. Il bar si trova sulla via Appia, una strada centrale molto frequentata e trafficata, al confine con il territorio del comune di Avellino, ed è gestito dai proprietari, Mario e Arano Coppola, padre e figlio. Puntualmente si è aperta la "caccia" ai vincitori. Potrebbero essere clienti che abitualmente, e insieme, puntano al **Superenalotto** ad avere comprato, per cinque euro ciascuno, i sei tagliandi del sistema a caratura che la ricevitoria a sua volta aveva acquistato dalla Sisal. I neo milionari potrebbero però anche essere clienti occasionali. Gli uni e gli altri non hanno, comunque, fino a stamattina inviato messaggi, seppure anonimi, alla ricevitoria per condividere la gioia della vincita. Nello stesso bar che oggi detiene il record delle vincite, oltre 25 milioni sui complessivi 371 del jackpot in palio, alcuni anni fa sono state incassate due vincite da un milione e 100 mila euro con un biglietto costato sette euro. Paradiso delle Stelle, ma soprattutto 'paradiso' per i giocatori del lotto: Mario e Armando Coppola stanno seriamente pensando di cambiare nome al loro bar. (ANSA) YA2-TOR 2023-02-17 10:49 S0B QBXB CRO

VENERDÌ 17 FEBBRAIO 2023 11.20.51

Superenalotto: a Messina uno dei 90 vincitori

Superenalotto: a Messina uno dei 90 vincitori (ANSA) - MESSINA, 17 FEB - Una quota del sistema che ieri sera ha realizzato il 6 al **Superenalotto** più ricco di sempre (oltre 371 milioni) è stata giocata al bar Maracanà di Messina. Al vincitore, del quale non si conosce l'identità, va un novantesimo della vincita, circa 4 milioni di euro. I 90 giocatori hanno scommesso 5 euro ciascuno su un sistema, attraverso la bacheca Sisal. (ANSA). YPP-TE 2023-02-17 11:19 S0B QBXB CRO

VENERDÌ 17 FEBBRAIO 2023 12.02.22

Superenalotto: in E-R vendute cinque quote vincitricI

Superenalotto: in E-R vendute cinque quote vincitrici Milionari a Cattolica, Carpi, Bazzano, Vergato e Fabbrico (ANSA) - BOLOGNA, 17 FEB - Sono cinque, in Emilia-Romagna, i nuovi milionari che hanno acquistato una quota del sistema vincente del **Superenalotto**, che hanno ciascuno scommesso cinque euro vincendo circa 4 milioni e 123 mila euro a testa. Le quote vincenti sono state vendute al Tabacchi n.16 di Cattolica (Rimini), alla tabaccheria Gualandi di Bazzano (Bologna), alla ricevitoria Bernardi di Vergato (Bologna) e alle tabaccherie Magnanini di Carpi (Modena) e Merzi di Fabbrico (Reggio Emilia). (ANSA). NES 2023-02-17 12:00 S57 QBXJ CRO

VENERDÌ 17 FEBBRAIO 2023 12.46.29

Superenalotto: a Termini Imerese tre nuovi milionari

Superenalotto: a Termini Imerese tre nuovi milionari Titolare del bar, spero investano questi soldi per creare lavoro (ANSA) - TERMINI IMERESE, 17 FEB - E' caccia a Termini Imerese, in provincia di Palermo, ai nuovi milionari che grazie al sei al **Superenalotto** hanno centrato ben 3 quote da circa 4 milioni di euro ciascuna delle 90 complessive in Italia, nove delle quali in Sicilia, per un totale di 371 milioni. Le quote da 5 euro ciascuna sono state giocate in un bar di via Bevuto, che già in passato era stato baciato dalla Fortuna. "Noi siamo famosi per le vincite - dice Carmelino Catalano titolare del bar Bevuto - ne abbiamo già avute parecchie compreso un sei al **Superenalotto**. Siamo specializzati nei sistemi. Spero che i vincitori si ricordino di noi e che investano questi soldi a Termini Imerese per creare posti di lavoro. Da quando ha chiuso la Fiat e altre aziende nella zona industriale i nostri giovani vivono passeggiando in piazza o percependo il reddito di cittadinza. Spero che questi soldi possano portare lavoro nel nostro Comune". Nessuna informazione sui possibili fortunati vincitori. "Impossibile risalire a loro - spiega Catalano - qui vengono davvero in tanti anche dai comuni vicini, la clientela non manca". (ANSA). Y93-NU 2023-02-17 12:43 S0B QBXB CRO

VENERDÌ 17 FEBBRAIO 2023 12.46.29

Superenalotto: a Termini Imerese tre nuovi milionari

Superenalotto: a Termini Imerese tre nuovi milionari Titolare del bar, spero investano questi soldi per creare lavoro (ANSA) - TERMINI IMERESE, 17 FEB - E' caccia a Termini Imerese, in provincia di Palermo, ai nuovi milionari che grazie al sei al **Superenalotto** hanno centrato ben 3 quote da circa 4 milioni di euro ciascuna delle 90 complessive in Italia, nove delle quali in Sicilia, per un totale di 371

milioni. Le quote da 5 euro ciascuna sono state giocate in un bar di via Bevuto, che già in passato era stato baciato dalla Fortuna. "Noi siamo famosi per le vincite - dice Carmelino Catalano titolare del bar Bevuto - ne abbiamo già avute parecchie compreso un sei al **Superenalotto**. Siamo specializzati nei sistemi. Spero che i vincitori si ricordino di noi e che investano questi soldi a Termini Imerese per creare posti di lavoro. Da quando ha chiuso la Fiat e altre aziende nella zona industriale i nostri giovani vivono passeggiando in piazza o percependo il reddito di cittadinza. Spero che questi soldi possano portare lavoro nel nostro Comune". Nessuna informazione sui possibili fortunati vincitori. "Impossibile risalire a loro - spiega Catalano - qui vengono davvero in tanti anche dai comuni vicini, la clientela non manca". (ANSA). Y93-NU 2023-02-17 12:43 S45 QBKS CRO

VENERDÌ 17 FEBBRAIO 2023 13.39.23

Superenalotto: in Abruzzo 2 dei 90 vincitori,premi per 8 mln

Superenalotto: in Abruzzo 2 dei 90 vincitori,premi per 8 mln A Pescara e a Penne. Titolare bar vestino, vincitore è del posto (ANSA) - PESCARA, 17 FEB - Ci sono anche Pescara e Penne (Pescara) tra le città fortunate in cui sono state giocate le schedine del sistema che ieri sera ha consentito di centrare il 6 al **Superenalotto**, con il jackpot più alto di sempre, oltre 371 milioni di euro. Ai due vincitori abruzzesi vanno due novantesimi della vincita, pari a poco più di otto milioni di euro: 4.123.704 euro a testa, a fronte di una giocata da 5 euro. Le due ricevitorie sono il Bar Natale, in via del Circuito, a Pescara, e il Bar Belvedere, nel centro storico di Penne. "E' una cosa buona per l'area vestina. Nella nostra attività si vincono spesso premi importante e non a caso mi chiamano 'il mago'", dice soddisfatto, raggiunto telefonicamente dall'ANSA, Francesco Marini, titolare del bar di Penne, dove ieri sera sono subito iniziati brindisi e festeggiamenti, anche alla presenza del sindaco, Gilberto Petrucci. "Non so chi sia il fortunato vincitore - aggiunge l'esercente - ma sono sicuro che si tratti di qualcuno del posto. E' una bella soddisfazione, che mette di buon umore in un momento difficile. Spero che chi ha vinto decida di investire su Penne". Soddisfatto anche il titolare del bar pescarese, Alessandro Natale: "E' una notizia ottima per la ricevitoria, fa sempre piacere essere protagonisti di vincite importanti. Non sappiamo chi sia il vincitore, è impossibile saperlo, ma siamo felicissimi". (ANSA). YM2-HNZ 2023-02-17 13:36 S43 QBXA CRO

VENERDÌ 17 FEBBRAIO 2023 14.01.12

Superenalotto: in Calabria nove i nuovi milionari

Superenalotto: in Calabria nove i nuovi milionari Vincite da 4 milioni ciascuna. A Crotone vendute due quote. (ANSA) - CATANZARO, 17 FEB - Sono nove in Calabria i nuovi milionari baciati dalla fortuna grazie alla vincita milionaria record di 371.287.058,70 euro al **Superenalotto**. Gli anonimi giocatori hanno ottenuto in tutto oltre 37 milioni di euro suddivisi in quote di oltre 4 milioni di euro ciascuno. La vincita, per tutti, è stata realizzata tramite la bacheca dei sistemi che distribuito il montepremi in 90 schede. La Calabria, ex-aequo con Sicilia e Friuli Venezia Giulia, sulla scorta di questo risultato, si è collocata al secondo posto tra le regioni con il maggiore numero di quote vincenti dopo la Campania che ne ha centrate 14. Alla città di Crotone sono toccate due quote fortunate da cinque euro vendute una nella ricevitoria Tabacchi Benedetto di via Cristoforo Colombo 201 e l'altra al Kroton Bar di via Vittorio Veneto 104; le altre sono state staccate alla Fable s.r.l. di via Demetrio Tripepi 124 a Reggio Calabria; Tabacchi Bovalino via Giovanni Alessio 1 Cittanova (Reggio Calabria); Caffe' Meravigliao statale 106 bivio Marina di Strongoli (Crotone), Tabacchi Durante viale dei Mille 166 Lamezia Terme (Catanzaro), Bar De Chiara via Kennedy 140 Rende (Cosenza) e al Sisal Match Point via Tommaso Campanella 204 di Catanzaro. (ANSA). ATT 2023-02-17 13:59 S45 QBXU CRO

VENERDÌ 17 FEBBRAIO 2023 15.36.59

Festa in 2 ricevitorie periferia a Torino per SuperEnalotto

Festa in 2 ricevitorie periferia a Torino per **SuperEnalotto** Entrambe non hanno ancora visto i vincitori (ANSA) - TORINO, 17 FEB - Festeggiano da ieri sera due ricevitorie della periferia di Torino che sono tra le 90 ad avere vinto con il 6 al **SuperEnalotto**, che aveva un montepremi da 371 milioni di euro, suddiviso dunque in quote da 4 milioni e 123mila euro . Nella tabaccheria di Claudio Lanteri, in piazza Mattirolo, quartiere Madonna di Campagna, e nel bar ricevitoria 'Bar H' di via Sospello, quartiere Borgo Vittoria, entrambi alla periferia di Torino, da ieri sera si festeggia. Ha esposto il cartello 'Venduta qui una quota del sistema vincente'. "Non ho idea di chi possa aver vinto, spero che sia qualcuno di zona perché qui abita gente per bene", commenta. "Sono molto felice, siamo stati fortunati", racconta Stefania Zito, 43 anni, proprietaria del 'Bar H', nel quartiere Borgo Vittoria. "Non so chi abbia vinto, ma sono certa che sono persone che conosco, visto che il bar non è in una via di passaggio e qui in borgata ci conosciamo tutti", aggiunge. (ANSA). KBO 2023-02-17 15:34 S56 QBKT CRO

VENERDÌ 17 FEBBRAIO 2023 16.04.29

SuperEnalotto, in un bar nelle Marche vinte 5 quote da 4 mln

SuperEnalotto, in un bar nelle Marche vinte 5 quote da 4 mln Titolare, 'due vincitori sono giovani lavoratori con famiglia' (ANSA) - ROMA, 17 FEB - Cinque quote del sistema vincente del **SuperEnalotto** - per un totale di oltre 20 milioni di euro - sono state vendute nel bar pasticceria Dolce Forno di via Mainini a Montecassiano, in provincia di Macerata. A confermare la vincita ad Agipronews è la signora Barbara, moglie del titolare, che rivela: "Due dei cinque vincitori sono nostri clienti abituali, questa mattina sono passati a ringraziarci e a festeggiare insieme a noi. Colazione e 4 milioni di euro", scherza. "Si tratta di due giovani lavoratori con famiglia: possiamo dire che questo premio è finito nel posto giusto - aggiunge - Siamo felici per loro e speriamo anche in un piccolo regalo". Nessun indizio, almeno per ora, sugli altri vincitori delle quote da 4 milioni. "Anche se abbiamo una clientela abituale, ci troviamo in un luogo di passaggio, vicino al centro commerciale, quindi potrebbe essere stato chiunque - spiega - Di questi sistemi ne vendiamo parecchi ogni settimana, li appendiamo alla bacheca e chi entra li prende". Le Marche si confermano una regione fortunata: alle cinque quote vendute a Montecassiano, si aggiunge anche una vincita centrata a Montegranaro, in provincia di Fermo. La stessa provincia dove finì l'ultimo '6', quasi due anni fa: il 22 maggio 2021, infatti, furono assegnati 156,2 milioni nel piccolo borgo di Montappone. (ANSA). ATN-COM 2023-02-17 16:02 S0B QBXB CRO

VENERDÌ 17 FEBBRAIO 2023 16.21.54

Superenalotto: vinte 5 quote da 4 milioni in bar Montecassiano

Superenalotto: vinte 5 quote da 4 milioni in bar Montecassiano Titolari, due vincitori sono venuti a ringraziare (ANSA) - MONTECASSIANO, 17 FEB - Cinque quote del sistema vincente del **Superenalotto** - per un totale di oltre 20 milioni di euro - sono state vendute nel bar pasticceria Dolce Forno di via Mainini a Montecassiano, in provincia di Macerata. A confermare la vincita ad Agipronews è la signora Barbara, moglie del titolare: "due dei 5 vincitori sono nostri clienti abituali, questa mattina sono passati a ringraziarci e a festeggiare insieme a noi. Si tratta di due giovani lavoratori con famiglia: possiamo dire che questo premio è finito nel posto giusto". "Siamo felici per loro... e speriamo anche in un piccolo regalo" aggiunge. Nessun indizio, almeno per ora, sugli altri vincitori delle quote da 4 milioni. "Anche se abbiamo una clientela abituale, ci troviamo in un luogo di passaggio, vicino al centro commerciale, quindi potrebbe essere stato chiunque", spiega la titolare. "Di questi sistemi ne vendiamo parecchi ogni settimana, li appendiamo alla bacheca e chi entra li prende", racconta. Le Marche si confermano una regione fortunata: alle cinque quote vendute a Montecassiano, si aggiunge anche una vincita centrata a Montegranaro, in provincia di Fermo. La stessa provincia dove finì l'ultimo "6", quasi due anni fa: il 22 maggio 2021, infatti, furono assegnati 156,2 milioni nel piccolo borgo di Montappone. (ANSA). COM-ME 2023-02-17 16:19 S43 QBKM CRO

VENERDÌ 17 FEBBRAIO 2023 16.49.23

>ANSA-BOX/Peschici d'oro, nel '98 vincita di 63 miliardi

>ANSA-BOX/Peschici d'oro, nel '98 vincita di 63 miliardi Suddivisa in 99 quote, un imprenditore si aggiudicò 630 milioni (di Vincenzo Chiumarulo) (ANSA) - BARI, 17 FEB - "Siamo felici che anche stavolta siano state tante persone a vincere il jackpot perché ci ricorda quanto successo a Peschici (Foggia) nel '98, quando con il nostro sistema da 99 quote furono vinti 63 miliardi". A parlare è Ezia Delli Muti che con suo marito Fernando De Nittis gestisce l'Edicola Mille Cose che nel 1998 mise a punto il sistema che consentì la vincita più alta mai registrata in Italia al **Superenalotto**, in un paesino di 4.500 persone. Ezia ricorda che suo marito dovette faticare non poco per vendere ogni singola quota che costava quasi 25mila lire che "all'epoca erano tanti soldi: penso a quando vendette a un signore cinque quote a 100mila lire, regalandogliene una. Quel signore tornò poco dopo e disse che aveva litigato con la moglie perché aveva speso troppo e non ne tenne neppure una...". L'ha comprata invece un po' per caso Matteo D'Amato che si aggiudicò una vincita da 630 milioni: "Andai a comprare la Gazzetta del Mezzogiorno che dava in omaggio un cd di Lucio Battisti - ricorda - diedi 50mila lire a Fernando che al posto di una parte di resto mi diede la quota. Non la volevo, non sapevo neppure come funzionasse il **Superenalotto** ma alla fine accettai". Matteo racconta che in quel periodo stava rimettendo a posto la sua struttura ricettiva e decise di investire facendola diventare un hotel '4 stelle'. "Inizialmente festeggiai pensando di aver vinto 63 milioni perché avevo sbagliato i calcoli - rammenta - quando capii che erano 630 fui ancora più felice". Non tutti i vincitori hanno scelto di investire, c'è chi si "è tolto degli sfizi - ricorda Ezia - ma alla maggior parte delle persone quella vincita ha cambiato la vita: anche noi, che siamo stati tra i vincitori, abbiamo aperto un villaggio turistico in cui ora lavorano i nostri

figli che all'epoca avevano sei e otto anni". Le vincite, inoltre, si sono moltiplicate perché spesso una quota da 25mila lire veniva comprata da tre-quattro persone. La festa a Peschici durò a lungo e dopo la vincita all'Edicola ci fu per giorni un continuo via vai di aspiranti miliardari: "I carabinieri dovettero mettersi all'esterno per regolare l'enorme flusso di persone, mentre noi facevamo orario continuato". Ancora oggi, sarà grazie alla targa all'esterno dell'Edicola che ricorda quella fortuna da record, "i turisti vengono sempre a giocare da noi, fa parte delle cose da fare a Peschici". E nonostante la vincita di 371 milioni di ieri, il montepremi è già a quota "54 milioni - sottolinea Ezia - si può quindi ricominciare a sognare". (ANSA). CML 2023-02-17 16:46 S0B QBXB CRO

VENERDÌ 17 FEBBRAIO 2023 17.56.25

>ANSA-BOX/Cos'è la caratura speciale, basta un sistema da 5 euro

>ANSA-BOX/Cos'è la caratura speciale, basta un sistema da 5 euro Schede preimpostate emesse da Sisal, si trovano in bacheche (ANSA) - ROMA, 17 FEB - Sistemi già preimpostati con schede che costano a partire da cinque euro, ognuna delle quali ha fatto vincere quattro milioni a chi ha comprato quello giusto: è la cosiddetta giocata a 'caratura speciale', quella che ha permesso di centrare il jackpot da 371 milioni al **Superenalotto**. Si tratta in sostanza di giocate a caratura, quindi di sistemi, ma in questo caso non vengono organizzate e convalidate dal ricevitore. Le 'carature speciali' del **Superenalotto** sono infatti quote messe a disposizione dei ricevitori attraverso la 'Bacheca dei Sistemi' Sisal: le cedole vengono emesse direttamente dal terminale del ricevitore che le ha in precedenza acquistate. La giocata viene ripartita in quote, da un minimo di due a un massimo di centoventicinque, ognuna rappresentata da schede stampate dal terminale di gioco, che vengono poi vendute ai giocatori. Il prezzo unitario di ciascuna quota (per la quale in questo caso si intende ogni cedola) non può essere inferiore a cinque euro. La vincita di giovedì scorso è quindi arrivata grazie alla 'Bacheca dei Sistemi', con il montepremi distribuito in novanta schede da cinque euro ciascuna. Le quote di questi sistemi possono essere vendute da ricevitorie differenti, nessuna delle quali ne possiede la 'madre' che è invece conservata presso la sede centrale di Sisal. Ognuna delle cedole si differenzia dalle altre normali ricevute a caratura per la scritta 'Giocate a Caratura Speciale', che si legge nello spazio immediatamente al di sotto dell'indicazione del pronostico. "Di questi sistemi ne vendiamo parecchi ogni settimana, li appendiamo alla bacheca e chi entra li prende", spiegano bar e tabaccai dove sono state acquistate le cedole fortunate. In generale, per le vincite oltre i 52mila euro è obbligatorio recarsi all'ufficio premi di Milano o Roma, presentando la ricevuta della scheda: alcune ore fa, il giorno dopo l'estrazione vincente, nella prima mattinata si erano già presentati in tre. (ANSA). ATN 2023-02-17 17:54 S04 QBXI CRO

INTERNAL USE

ADNKRONOS

GIOVEDÌ 16 FEBBRAIO 2023 21.01.02

****FLASH -SUPERENALOTTO: CENTRATO IL '6' DA RECORD DA OLTRE 371 MLN EURO- FLASH** =**

ADN1613 7 CRO 0 ADN CRO NAZ **FLASH -**SUPERENALOTTO**: CENTRATO IL '6' DA RECORD DA OLTRE 371 MLN EURO- FLASH** = (Sci/Adnkronos) ISSN 2465 - 1222 16-FEB-23 21:00 NNNN

GIOVEDÌ 16 FEBBRAIO 2023 21.05.55

****FLASH -SUPERENALOTTO: VINCITA RECORD CENTRATA CON SISTEMA 90 QUOTE DA 5 EURO- FLASH** =**

ADN1619 7 CRO 0 ADN CRO NAZ **FLASH -**SUPERENALOTTO**: VINCITA RECORD CENTRATA CON SISTEMA 90 QUOTE DA 5 EURO- FLASH** = (Sci/Adnkronos) ISSN 2465 - 1222 16-FEB-23 21:05 NNNN

GIOVEDÌ 16 FEBBRAIO 2023 21.16.15

SUPERENALOTTO: VINCITA RECORD CENTRATA CON SISTEMA 90 QUOTE DA 5 EURO =

ADN1633 7 CRO 0 ADN CRO NAZ SUPERENALOTTO: VINCITA RECORD CENTRATA CON SISTEMA 90 QUOTE DA 5 EURO = Roma, 16 feb. (Adnkronos) - "La vincita con punti '6' da 371.287.058,70 euro è stata realizzata grazie ad un sistema a caratura giocato attraverso la bacheca dei sistemi di **Sisal**". E' quanto fa sapere una nota **Sisal** sul SuperEnalotto. "Le 90 quote da 5,00 euro ciascuna sono state acquistate dalle ricevitorie **Sisal** e poi proposte ai propri giocatori", si sottolinea. (Sci/Adnkronos) ISSN 2465 - 1222 16-FEB-23 21:15 NNNN

GIOVEDÌ 16 FEBBRAIO 2023 21.21.03

SUPERENALOTTO: VINCITA RECORD, 4,12 MLN EURO A OGNUNO DEI 90 VINCITORI =

ADN1634 7 ECO 0 ADN ECO NAZ **SUPERENALOTTO**: VINCITA RECORD, 4,12 MLN EURO A OGNUNO DEI 90 VINCITORI = totale da oltre 371,13 mln euro, spesi 5 euro a testa Roma, 16 feb. (Adnkronos) - Ai 90 giocatori che hanno centrato il super premio da 371.133.424,51 euro del **SUPERENALOTTO** andranno 4.123.707,71 euro a testa. E' quanto calcola Agimeg. Ognuno di loro, ricorda la testata specializzata, ha speso una quota pari a 5 euro. (Mat/Adnkronos) ISSN 2465 - 1222 16-FEB-23 21:20 NNNN

GIOVEDÌ 16 FEBBRAIO 2023 21.34.07

SUPERENALOTTO: '6' MANCAVA DAL 2021, DALLA NASCITA SONO 125 I '6' CENTRATI =

ADN1638 7 CRO 0 ADN CRO NAZ SUPERENALOTTO: '6' MANCAVA DAL 2021, DALLA NASCITA SONO 125 I '6' CENTRATI = Roma, 16 feb. (Adnkronos) - Centrato il Jackpot di SuperEnalotto con un 6 del valore record di 371.100.000 euro. La vincita del Jackpot è stata realizzata tramite bacheca dei sistemi distribuendo il montepremi in 90 schede da 5 euro ciascuno. Ogni vincitore vince circa 4 milioni di euro.Quella di stasera è la prima vincita con punti sei del 2023, la più alta nella storia del gioco e la più alta al mondo attualmente. Lo comunica **Sisal**. Con quella di stasera sono 125 le vincite con punti 6 realizzate dalla nascita del SuperEnalotto, il 3 dicembre di 25 anni fa. Il 6 mancava dal 22 maggio 2021 quando è stato vinto a Montappone (FM) un Jackpot da oltre 156 milioni di euro con una schedina da 2 euro. (Cro/Adnkronos) ISSN 2465 - 1222 16-FEB-23 21:33 NNNN

GIOVEDÌ 16 FEBBRAIO 2023 22.01.45

SUPERENALOTTO: CAMPANIA REGINA DEL 6 DEI RECORD, SU 90 SONO 14 LE VINCITE NELLA REGIONE =

ADN1645 7 ECO 0 ADN ECO NAZ **SUPERENALOTTO**: CAMPANIA REGINA DEL 6 DEI RECORD, SU 90 SONO 14 LE VINCITE NELLA REGIONE = 6 quote vendute al Bar Paradiso di Stelle, nell'avellinese Roma, 16 feb. (Adnkronos) - E' stata la Campania la regione regina del '6' dei record centrato questa sera. Su 90, sono ben 14 le vincite milionarie frutto di altrettante quote acquistate nella regione. Lo segnala Agimeg. Il record nazionale appartiere al Bar Paradiso di Stelle, di Atripalda, in provincia di Avellino, dove sono state vendute 6 quote milionarie ognuna da oltre 4 milioni di euro. Ecco come si sono distribuite, indica l'agenzia, le 90 vincite, ognuna del valore di 4.123.704,71 euro, nelle regioni italiane: Campania 14, Friuli Venezia Giulia 9, Sicilia 9, Calabria 9, Marche 7, Lazio 7,

Lombardia 7, Puglia 7, Liguria 4, Piemonte 4, Emilia Romagna 4, Toscana 3, Veneto 2, Abruzzo 2, Trentino Alto Adige 1, Umbria 1. Senza vincite Valle d'Aosta, Molise, Basilicata e la Sardegna. (Mat/Adnkronos) ISSN 2465 - 1222 16-FEB-23 22:01 NNNN

GIOVEDÌ 16 FEBBRAIO 2023 23.37.13

SUPERENALOTTO: IN UN BAR DI ATRIPALDA VENDUTE 6 QUOTE DA OLTRE 4 MLN DEL JACKPOT MILIONARIO =

ADN1670 7 CRO 0 ADN CRO RCA SUPERENALOTTO: IN UN BAR DI ATRIPALDA VENDUTE 6 QUOTE DA OLTRE 4 MLN DEL JACKPOT MILIONARIO = Roma, 16 feb. (Adnkronos) - Dopo una lunga attesa è stato centrato il '6' dei record al SuperEnalotto (371 milioni di euro) grazie alla Bacheca dei Sistemi di **Sisal**. ''Abbiamo da poco appreso la notizia che ben sei delle 90 quote vincenti della Bacheca dei Sistemi sono state acquistate presso la nostra attività'', ha dichiarato ad Agimeg Armando Coppola, titolare del bar ''Il Paradiso delle Stelle'' di Atripalda, in provincia di Avellino. ''Il nostro bar è situato in una strada di passaggio quindi l'affluenza dei clienti è molto alta. Le quote di questa giocata, dal prezzo di 5 euro l'una, sono tra le più acquistate dagli utenti, infatti ne vendiamo mediamente un centinaio al giorno e quindi, in tutta onestà, non ho la minima idea di chi possano essere i fortunati giocatori che si sono aggiudicati i 4,2 milioni di euro a testa''. ''La nostra attività è molto fortunata al SuperEnalotto perché non è la prima volta che, attraverso la Bacheca dei Sistemi, viene centrato il '6'. Circa 5-6 anni fa abbiamo venduto due quote che si sono rivelate vincenti e hanno regalato la bellezza di 1,1 milioni di euro. Ovviamente, il jackpot odierno fa più scalpore perché si trattava del montepremi più alto al mondo''. (Cro/Adnkronos) ISSN 2465 - 1222 16-FEB-23 23:37 NNNN

GIOVEDÌ 16 FEBBRAIO 2023 23.37.13

SUPERENALOTTO: IN UN BAR DI ATRIPALDA VENDUTE 6 QUOTE DA OLTRE 4 MLN DEL JACKPOT MILIONARIO =

ADN1670 7 CRO 0 ADN CRO RCA **SUPERENALOTTO**: IN UN BAR DI ATRIPALDA VENDUTE 6 QUOTE DA OLTRE 4 MLN DEL JACKPOT MILIONARIO = Roma, 16 feb. (Adnkronos) - Dopo una lunga attesa è stato centrato il '6' dei record al **SUPERENALOTTO** (371 milioni di euro) grazie alla Bacheca dei Sistemi di Sisal. ''Abbiamo da poco appreso la notizia che ben sei delle 90 quote vincenti della Bacheca dei Sistemi sono state acquistate presso la nostra attività'', ha dichiarato ad Agimeg Armando Coppola, titolare del bar ''Il Paradiso delle Stelle'' di Atripalda, in provincia di Avellino. ''Il nostro bar è situato in una strada di passaggio quindi l'affluenza dei clienti è molto alta. Le quote di questa giocata, dal prezzo di 5 euro l'una, sono tra le più acquistate dagli utenti, infatti ne vendiamo mediamente un centinaio al giorno e quindi, in tutta onestà, non ho la minima idea di chi possano essere i fortunati giocatori che si sono aggiudicati i 4,2 milioni di euro a testa''. ''La nostra attività è molto fortunata al **SUPERENALOTTO** perché non è la prima volta che, attraverso la Bacheca dei Sistemi, viene centrato il '6'. Circa 5-6 anni fa abbiamo venduto due quote che si sono rivelate vincenti e hanno regalato la bellezza di 1,1 milioni di euro. Ovviamente, il jackpot odierno fa più scalpore perché si trattava del montepremi più alto al mondo''. (Cro/Adnkronos) ISSN 2465 - 1222 16-FEB-23 23:37 NNNN

INTERNAL USE

9COLONNE

GIOVEDÌ 16 FEBBRAIO 2023 21.02.09

SUPERENALOTTO, VINTO IL "6" DA RECORD DA 371 MLN EURO

9CO1366557 4 CRO ITA R01 **SUPERENALOTTO**, VINTO IL "6" DA RECORD DA 371 MLN EURO (9Colonne) Roma, 16 feb - Dopo più di un anno e mezzo, è tornato il "6" del **SUPERENALOTTO**. Il jackpot da record da 371 milioni di euro è stato vinto con la sestina 1-38-47-52-56-66. Il numero Jolly è il 72, il SuperStar 23. L'ultima volta il "6" era uscito il 22 maggio 2021, quando a Montappone (FM) un fortunato giocatore si portò a casa oltre 156 milioni di euro. (red - peg) 162101 FEB 23

GIOVEDÌ 16 FEBBRAIO 2023 21.52.05

SUPERENALOTTO, IL "6" DA RECORD VINTO DA 90 PERSONE: A CIASCUNO OLTRE 4 MLN EUR

9CO1366563 4 CRO ITA R01 **SUPERENALOTTO**, IL "6" DA RECORD VINTO DA 90 PERSONE: A CIASCUNO OLTRE 4 MLN EUR (9Colonne) Roma, 16 feb - Serata fortunatissima per i 90 vincitori del "6" da record al **SUPERENALOTTO**. Il super premio da 371.133.424,51 euro è stato infatti centrato da ben 90 giocatori, che si sono divisi il jackpot spendendo ciascuno una quota di appena 5 euro e portandosi a casa oltre 4,1 milioni di euro. Per la precisione 4.123.704,71 euro. (red - peg) 162152 FEB 23

INTERNAL USE

AGI

GIOVEDÌ 16 FEBBRAIO 2023 21.25.01

== Superenalotto: centrato un '6' da oltre 371 mln di euro =

AGI1115 3 CRO 0 R01 / == **Superenalotto**: centrato un '6' da oltre 371 mln di euro = (AGI) - Roma, 16 feb. - Centrato il '6' da 371.133.424,51 euro al concorso del Supernalotto di questa sera. Questa la combinazione vincente: 1-38-47-52-56-66, numero jolly 72, superstar 23. (AGI)Red/Oll 162123 FEB 23 NNNN

GIOVEDÌ 16 FEBBRAIO 2023 21.28.00

Superenalotto: centrato un '6' da oltre 371 mln di euro (2)=

AGI1116 3 CRO 0 R01 / **Superenalotto**: centrato un '6' da oltre 371 mln di euro (2)= (AGI) - Roma, 16 feb. - Dopo quasi due anni di attesa, il **Superenalotto** regala un jackpot da 371.133.424,51 milioni di euro. La sestina vincente e' stata realizzata oggi sulla Bacheca dei Sistemi, e si tratta del primo "6" del 2023. L'ultimo jackpot risale al 22 maggio 2021, quando la fortuna si fermo' a Montappone, un piccolo borgo in provincia di Fermo, dove vennero vinti 156 milioni (la quarta vincita piu' alta nella storia del gioco) con una schedina da 2 euro. Come riporta Agipronews, con quella di stasera sono 126 le vincite con il "6" realizzate dalla nascita del **Superenalotto**. Dal 1997 a oggi, considerando solo le vincite di prima categoria, sono stati distribuiti premi per oltre 5 miliardi di euro. (AGI)Red/Oll 162127 FEB 23 NNNN

GIOVEDÌ 16 FEBBRAIO 2023 21.37.34

Superenalotto: centrato un '6' da oltre 371 mln di euro (3)=

AGI1119 3 CRO 0 R01 / **Superenalotto**: centrato un '6' da oltre 371 mln di euro (3)= (AGI) - Roma, 16 feb. - Non c'e' un paese o una citta' per la vincita record di questa sera: infati, e' stata infatti realizzata tramite bacheca dei sistemi, quindi distribuendo il montepremi in 90 schede. Ogni vincitore vince circa 4 milioni di euro. Vincita 'democratica', verrebbe da dire, non ci sara' in Italia una persona che abbia vinto da sola una cifra stratosferica come 371 milioni. (AGI)Rmu/Oll 162136 FEB 23 NNNN

GIOVEDÌ 16 FEBBRAIO 2023 22.05.02

Superenalotto: schedina da 5 euro a testa per i 90 vincitori =

AGI1134 3 CRO 0 R01 / Superenalotto: schedina da 5 euro a testa per i 90 vincitori = (AGI) - Roma, 16 feb. - La vincita record da oltre 371 milioni di euro centrata questa sera con il 6 al SuperEnalotto e' stata realizzata grazie ad un sistema a caratura giocato attraverso la bacheca dei sistemi di **Sisal**. Le 90 quote da 5 euro ciascuna sono state acquistate dalle ricevitorie **Sisal** e poi proposte ai propri giocatori. I 90 vincitori sono sparsi in diverse regioni italiane. Realizzate anche 6 vincite con punti 5. (AGI)Rmu/Oll 162204 FEB 23 NNNN

GIOVEDÌ 16 FEBBRAIO 2023 22.31.58

Superenalotto: schedina da 5 euro a testa per i 90 vincitori (2)=

AGI1145 3 CRO 0 R01 / **Superenalotto**: schedina da 5 euro a testa per i 90 vincitori (2)= (AGI) - Roma, 16 feb. - Dopo la vincita record da 371 milioni di euro realizzata questa sera al **Superenalotto** il nuovo jackpot riparte da 54,7 milioni, cifra comunque piu' che significativa per chi vorra' tentare la sorte per centrare il nuovo 6.

GIOVEDÌ 16 FEBBRAIO 2023 22.32.42

Superenalotto: 14 quote vincenti in tabaccherie della Campania =

AGI1146 3 CRO 0 R01 / **Superenalotto**: 14 quote vincenti in tabaccherie della Campania = (AGI) - Napoli, 16 feb. - Quattordici quote. Da Atripalda (in provincia di Avellino) a Napoli citta'. Il jackpot record centrato questa sera di oltre 370 milioni, diviso per 90 quote da 5, vede la Campania seconda regione per nuove di vincite dopo la Lombardia. La tabaccheria piu' fortunata in provincia di Avellino con 6 quote da oltre 4 milioni l'una. E poi la provincia di Napoli con quote acquista a Sant'Antimo, Piano di Sorrento, Afragola, Casoria. (AGI)Na5/Lil 162232 FEB 23 NNNN

GIOVEDÌ 16 FEBBRAIO 2023 22.43.23

Superenalotto: 14 quote vincenti in tabaccherie della Campania (2)=

AGI1149 3 CRO 0 R01 / **Superenalotto**: 14 quote vincenti in tabaccherie della Campania (2)= (AGI) - Napoli, q6 feb. - Altre 2 quote del **Superenalotto** sono state vendute a Casal velino, nel Salernitano. (AGI)Sa2/Lil 162242 FEB 23 NNNN

VENERDÌ 17 FEBBRAIO 2023 06.49.08

SuperEnalotto: le quote vincenti in 16 regioni e 20 capoluoghi =

AGI0020 3 CRO 0 R01 / **SuperEnalotto**: le quote vincenti in 16 regioni e 20 capoluoghi = (AGI) - Roma, 16 feb. - Una vincita definibile 'democratica' quella realizzata al **SuperEnalotto** centrando il 6 che ha fruttato un Jackpot da 371 milioni di euro: 90 vincitori, ciascuno con una scheda costata 5 euro, presa tramite bacheca dei sistemi e mettendosi in tasca circa 4 milioni a testa. Le schede sono state acquistate in 16 regioni: da nord a sud sono Piemonte (4), Lombardia (7), Veneto (2), , Friuli Venezia Giulia (9), Trentino Alto Adige (1), Liguria (4), Emilia Romagna (5), Toscana (3), Umbria (1), Marche (6), Abruzzo (2), Lazio (7), Campania (14, il numero maggiore), Puglia (7), Calabria (9) e Sicilia (9). I capoluoghi di provincia dove si sono vendute kexquote del sistema a bacheca vincente sono, anche qui da nord a sud, Torino, Milano, Bolzano, Trieste, La Spezia, Genova, Grosseto, Pescara, Roma, Napoli, Bari, Foggia, Taranto, Barletta-Andria-Trani, Reggio Calabria, Crotone, Catanzaro, Ragusa, Messina e Palermo. (AGI)Rmu/Fed 170648 FEB 23 NNNN

VENERDÌ 17 FEBBRAIO 2023 10.05.57

= SCHEDA = Superenalotto: come funziona la 'bacheca dei sistemi' =

AGI0127 3 CRO 0 R01 / = SCHEDA = **Superenalotto**: come funziona la 'bacheca dei sistemi' = (AGI) - Roma, 17 feb. - La prima vincita al **Superenalotto** del 2023, la piu' alta nella storia delle lotterie mondiali, e' stata centrata grazie alla "Bacheca dei sistemi", con il 6 da oltre 371 milioni di euro distribuito in 90 schede da 5 euro ciascuna. La 'bacheca' e' una sorta di lavagna virtuale in cui i ricevitori si scambiano le giocate sistemistiche e da li' possono prenotare le quote da rivendere ai propri clienti. Grazie alla suddivisione in quote viene a crearsi un sistema in cui si mettono in gioco piu' combinazioni aumentando le probabilita' di vincita e riducendo la spesa. Il singolo giocatore ha la liberta' di decidere quante quote mettere in gioco. Nella vetrina virtuale della Bacheca dei sistemi e' possibile scegliere tra 4 tipologie di sistema, spiega Agipronews. A cominciare dai Sistemi Cruciverba, dove i numeri giocati sono posizionati in un quadrato suddiviso in righe e in colonne. Si da' cosi' origine a tante giocate **Superenalotto** da N numeri quante sono le righe e le colonne che compongono il Cruciverba (piu' le due diagonali). Ci sono poi i Sistemi Integrali, dove mettere in gioco piu' di 6 numeri su un unico pannello (generando cosi' un numero maggiore di combinazioni). Solitamente, pero', questo tipo di Sistema prevede dei costi maggiori legati al numero elevato di combinazioni messe in gioco. Per questo e' possibile optare anche per il Sistema Ridotto, con un numero inferiore di combinazioni in gioco e dunque di costo. Ci sono infine i Sistemi Basi e Varianti, dov'e' possibile mettere in gioco un totale di numeri che compongono le combinazioni di gioco. Suddivisi appunto in Basi (ovvero numeri fissi presenti in tutte le combinazioni generate) e Varianti (ovvero i numeri presi casualmente, tra quelli scelti, per completare le combinazioni generate). Sul sito ufficiale del **Superenalotto** si spiega inoltre che tutti i sistemi presenti nella Bacheca possono essere associati ad uno o piu' numeri SuperStar. Questo aumenta le possibilita' di vincere. I Sistemi Integrali, ad esempio, permettono di associare alle tue combinazioni fino a 30 numeri SuperStar. Si arriva a una possibilita' su tre di centrare il numero SuperStar estratto. Con i Sistemi Cruciverba invece e' possibile associare un numero SuperStar ad ogni riga, colonna e diagonale. Incrementando cosi' le probabilita' di vincita fino ad 1 su 3,75. (AGI)Red/Sar 171005 FEB 23 NNNN

VENERDÌ 17 FEBBRAIO 2023 10.09.53

= SuperEnalotto: c'e' 'tassa fortuna', in 90 si dividono 297 mln =

AGI0133 3 CRO 0 R01 / = SuperEnalotto: c'e' 'tassa fortuna', in 90 si dividono 297 mln = (AGI) - Roma, 17 feb. - Dopo quasi due anni di attesa, il SuperEnalotto ha regalato ieri sera un Jackpot da 371.133.424,51 milioni di euro. La sestina vincente e' stata realizzata sulla 'Bacheca dei sistemi', e si tratta del primo "6" del 2023. Come riporta Agipronews, l'ultimo Jackpot risale al 22 maggio 2021, quando la fortuna si fermo' a Montappone, un piccolo borgo in provincia di Fermo, dove vennero vinti 156 milioni (la quarta vincita piu' alta nella storia del gioco) con una schedina da 2 euro. Con quella di ieri sera sono 126 le vincite con il "6" realizzate dalla nascita del SuperEnalotto. Dal 1997 a oggi, considerando solo le vincite di prima categoria, sono stati distribuiti premi per oltre 5 miliardi di euro. La vincita record da oltre 371 milioni di euro centrata ieri e' stata realizzata grazie a un sistema a caratura giocato attraverso la 'Bacheca dei sistemi' di **Sisal**. Le 90 quote da 5 euro ciascuna sono state acquistate dalle ricevitorie **Sisal** e poi proposte ai propri giocatori sparsi in diverse regioni italiane. Ognuno portera' a casa oltre 4 milioni, cifra che verra' comunque decurtata del 20%: degli oltre 371 milioni vinti ieri, infatti, circa 74 ne torneranno indietro per effetto della "tassa sulla fortuna" che prevede un prelievo del 20%, calcolato sulla parte eccedente i 500 euro di vincita. (AGI)Cau (Segue) 171009 FEB 23 NNNN

VENERDÌ 17 FEBBRAIO 2023 10.09.53

= SuperEnalotto: c'e' 'tassa fortuna', in 90 si dividono 297 mln (2)=

AGI0134 3 CRO 0 R01 / = SuperEnalotto: c'e' 'tassa fortuna', in 90 si dividono 297 mln (2)= (AGI) - Roma, 17 feb. - Adesso i fortunati 90 vincitori, se hanno giocato in una ricevitoria, possono presentare entro 90 giorni il tagliando vincente a uno degli uffici Premi di **Sisal** S.p.A (dal lunedi' al venerdi' dalle 9 alle 13) in Via A. Tocqueville 13 a Milano o in Viale Sacco e Vanzetti 89 a Roma. Se la giocata e' stata effettuata online, riporta Agipronews, dovranno presentare la stampa della giocata vincente, un documento di identita' valido e il codice fiscale. Dall'estrazione di domani grazie al Jackpot di ripartenza, la sestina vincente gia' dal prossimo concorso mettera' sul piatto 54,7 milioni di euro: un "tesoretto" costruito grazie a tutti i concorsi successivi all'ultimo "6" in cui non sono stati realizzati dei 5+ con la meta' del montepremi della seconda categoria di premio che incrementa il Jackpot in palio, mentre il restante 50% va a formare il montepremi di ripartenza. Il "6" da oltre 371 milioni e' stato centrato con la 'Bacheca dei sistemi' con il montepremi distribuito in 90 schede da 5 euro ciascuna: ogni vincitore porta a casa circa 4 milioni di euro. Cos'e' la 'Bacheca dei sistemi'? E' la "lavagna virtuale" in cui i ricevitori si scambiano le giocate sistemistiche e possono prenotare le quote da rivendere ai propri clienti. La suddivisione in quote permette di partecipare a un sistema che mette in gioco piu' combinazioni, aumentando le probabilita' di vincita, riducendo la spesa e dando la possibilita' al giocatore di decidere quante quote mettere in gioco. L'ultimo Jackpot vinto con la 'Bacheca dei sistemi' risale ai 177 milioni vinti il 30 ottobre 2010, grazie a un sistema a caratura: le 70 quote da 24 euro ciascuna vennero acquistate dalle ricevitorie **Sisal** e poi proposte ai giocatori. (AGI)Cau (Segue) 171009 FEB 23 NNNN

VENERDÌ 17 FEBBRAIO 2023 10.09.53

= SuperEnalotto: c'e' 'tassa fortuna', in 90 si dividono 297 mln (3)=

AGI0135 3 CRO 0 R01 / = **SuperEnalotto**: c'e' 'tassa fortuna', in 90 si dividono 297 mln (3)= (AGI) - Roma, 17 feb. - Il Jackpot record da 371,1 milioni di euro e' l'ultimo di una serie che, in 25 anni di storia del **SuperEnalotto**, ha visto assegnare 125 Jackpot in ben 17 regioni, per un valore totale di premi distribuiti pari a oltre 4 miliardi di euro. Il Jackpot centrato ieri sera e' il quarto "6" realizzato con la 'Bacheca dei sistemi' nella storia del **SuperEnalotto**. Tra le regioni piu' premiate, la Campania e' al primo posto con 18 vincite, seguita dal Lazio con 16 e dall'Emilia Romagna con 13. Puglia fuori dal podio con 10 vincite, poi la Toscana e il Veneto con 9. Gli altri 15 vincitori sparsi nelle altre regioni, escluse Valle d'Aosta, Trentino e Molise che, dal 1997 a oggi, non hanno mai realizzato un "6". Roma e' la citta' in cui sono stati realizzati piu' Jackpot, ben 10, per un totale di oltre 132 milioni. Seguono Sassari, con 5 Jackpot del valore totale di 111 milioni di euro, mentre altri 111 milioni di euro sono stati vinti a Napoli con 4 Jackpot. ECCO LA TOP 20 DELLE VINCITE PIU' ALTE AL **SuperEnalotto**: 1 - 16/02/23 371.133.424,51 Bacheca dei Sistemi; 2 - 13/08/19 209.160.441,54 euro Lodi (LO); 3 - 30/10/10 177.729.043,16 euro Bacheca dei Sistemi; 4 - 27/10/16 163.538.706,00 euro Vibo Valentia (VV); 5 - 22/5/21 156.294.151,36 euro. Montappone (FM); 6 - 22/08/09 147.807.299,08 euro Bagnone (MS); 7 - 09/02/10 139.022.314,64 euro Parma (PR) e Pistoia (PT); 8 - 17/04/18 130.195.242,12 euro Caltanissetta (CL); 9 - 23/10/08 100.756.197,30 euro Catania (CT); 10 - 19/05/12 94.836.378,29 euro Catania (CT); 11 - 25/02/17 93.720.843,46 euro Mestrino (PD); 12 - 01/08/17 77.735.412,31 euro Caorle (VE); 13 - 27/12/10 71.895.694,42 euro Napoli (NA); 14 - 04/05/05 71.767.565,57 euro Milano (MI); 15 - 19/05/07 71.439.610,83 euro Capanni di Savignano sul Rubicone (FC); 16 - 08/01/20 67.218.272,10 euro Arcola (SP); 17 - 17/09/19 66.369.584,83 euro Montechiarugolo (PR); 18 - 13/08/03 65.985.105,96 euro Veduggio Con Colzano (MI); 19 - 22/09/11 65.038.202,39 euro Gubbio (PG); 20 - 17/12/05 62.524.371,05 euro Sangano (TO). (AGI)Cau 171009 FEB 23 NNNN

VENERDÌ 17 FEBBRAIO 2023 10.12.30

Superenalotto: 90 giorni per riscuotere vincita, 20% allo Stato =

AGI0137 3 CRO 0 R01 / Superenalotto: 90 giorni per riscuotere vincita, 20% allo Stato = (AGI) - Roma, 17 feb. - I giocatori che hanno la scheda vincente del Superenalotto dispongono di 90 giorni di tempo per presentarsi con la ricevuta presso gli uffici **Sisal**. Una volta mostrata, il premio verra' versato nell'arco di un mese mediante bonifico bancario o con assegno bancario di conto corrente o circolare non trasferibile, ma decurtato di una quinta parte che verra' prelevata dallo Stato secondo quanto stabilito dalla tassa sulla fortuna. Va ricordato che la ricevuta di gioco e' un titolo al portatore e quindi chiunque sia in possesso del titolo e si presenti per la riscossione, e' considerato il vincitore. L'originale

della ricevuta di gioco, ovvero l'attestazione cartacea della giocata, costituisce il solo e unico titolo di legittimazione per la riscossione della vincita. La stessa deve essere presentata integra e leggibile in ogni sua parte. I documenti da esibire per l'incasso all'Ufficio Premi **Sisal** sono la carta d'Identita', il codice fiscale e la ricevuta della giocata vincente, fisica (se la giocato e' avvenuta nel Punto vendita) o online (se la giocata e' stata fatta da sito o da App). (AGI)Red/Sar 171012 FEB 23 NNNN

VENERDÌ 17 FEBBRAIO 2023 10.16.48

Superenalotto: la Ciociaria incassa 8,4 milioni di euro =

AGI0139 3 CRO 0 R01 / **Superenalotto**: la Ciociaria incassa 8,4 milioni di euro = (AGI) - Frosinone, 17 feb. - La dea bendata ha baciato due ricevitorie situate nel Nord e nel Sud della provincia di Frosinone. A incassare oltre 8 milioni di euro (8,4 per la precisione) sono stati due fortunatissimi titolari del sistema che giovedi' sera ha reso milionarie 90 persone in tutta Italia. Una schedina e' stata acquistata nel bar Rosen Garden di Fiuggi mentre l'altra e' stata venduta nel bar tabacchi De Santis a Pignataro Interamna. "Ho scoperto questa mattina di aver reso milionario un mio cliente", ha detto Mauro De Santis, titolare del bar di via Roma nel piccolo centro di Pignataro alle porte di Cassino, "una gioia immensa ma non riesco a capire chi possa essere stato il fortunato acquirente. Unica cosa certa e' che non ho vinto io altrimenti questa mattina avreste trovato la saracinesca abbassata". (AGI)Fr1/Sar 171015 FEB 23 NNNN

VENERDÌ 17 FEBBRAIO 2023 15.35.13

SuperEnalotto: finora sempre riscosse vincite milionarie =

AGI0572 3 CRO 0 R01 / **SuperEnalotto**: finora sempre riscosse vincite milionarie = (AGI) - Roma, 17 feb. - Finora, in 25 anni, mai e' accaduto che una vincita milionaria al **SuperEnalotto**, gioco gestito da Sisal, non sia stata riscossa dal titolare, o da chi la presenti, della schedina con la sestina fortunata. Cosa invece che la Lotteria Italia deve registrare, visto che nelle ultime 20 edizioni - riferisce Agipro - e' di oltre 30 milioni di euro l'ammontare dei premi non riscossi. Nelle edizioni piu' recenti sono stati sempre incassati i premi di prima categoria, quelli milionari. L'ultima 'dimenticanza', chiamiamola cosi', risale all'edizione 2016, con un biglietto vincente da 2 milioni di euro mai presentato all'incasso. Ma il primato degli 'sbadati' e' dell'edizione della Lotteria Italia del 2008, quando a non essere messo all'incasso fu addirittura il primo premio, quello da 5 milioni di euro, biglietto venduto a Roma e il cui premio venne rimesso nel montepremi dell'anno successivo. Da rilevare che per la Lotteria Italia ci sono sei mesi di tempo per richiedere il premio, poi e' inutile. Invece per il **SuperEnalotto** per le vincite superiori a 1 milione di euro il pagamento avverra' entro il 91^ giorno solare dal giorno successivo alla pubblicazione del Bollettino Ufficiale che riporta la vincita. E serve solo la presenza fisica di chi porta con se' la schedina vincente, schedina che sia integra ovviamente, e un documento di identita', fornendo il codice Iban per l'accredito. Per le vincite fino a 520 euro la riscossione avviene invece subito in un qualsiasi punto di vendita Sisal; se la giocata e' stata fatta online, l'accredito avviene direttamente sul conto di gioco; per le vincite superiori a 520 e fino a 5.200 euro, nel punto vendita che ha convalidato la giocata o presso un punto pagamento premi, e se la giocata e' stata fatta online l'accredito avverra' direttamente sul conto di gioco; per le vincite da 5.200 a 52.000 euro occorre procedere con la prenotazione di bonifico nei Punti Pagamento Premi o Uffici Premi di Sisal. Per le vincite appunto superiori a 52.000 euro, prenotazione di bonifico presso gli Uffici Premi di Sisal, e sono a Milano (Via Ugo Bassi, 6 - 20159) e a Roma (Viale Sacco e Vanzetti, 89). La riscossione avviene - trascorsi quei famosi 90 giorni dalla pubblicazione del Bollettino Ufficiale - recandosi in ricevitoria, presso un Punto Pagamento Premi o presso gli Uffici di Sisal Spao. E le vincite non riscosse, in questo tipo di gioco o per altri, come il Lotto? Finiscono all'Erario. Che ringrazia. (AGI)Rmu/Pgi 171534 FEB 23 NNNN

LAPRESSE

GIOVEDÌ 16 FEBBRAIO 2023 21.27.19

Giochi: centrato 6 al SuperEnalotto, vinto jackpot da 371mln

Giochi: centrato 6 al **SuperEnalotto**, vinto jackpot da 371mln Milano, 16 feb. (LaPresse) - Dopo quasi due anni di attesa, il **SuperEnalotto** regala un Jackpot da 371.133.424,51 milioni di euro. La sestina vincente è stata realizzata oggi sulla 'Bacheca dei Sistemi', e si tratta del primo “6” del 2023.L’ultimo jackpot risale al 22 maggio 2021, quando la fortuna si fermò a Montappone, un piccolo borgo in provincia di Fermo, dove vennero vinti 156 milioni (la quarta vincita più alta nella storia del gioco) con una schedina da 2 euro.Come riporta Agipronews, con quella di stasera sono 126 le vincite con il “6” realizzate dalla nascita del **SuperEnalotto**. Dal 1997 a oggi, considerando solo le vincite di prima categoria, sono stati distribuiti premi per oltre 5 miliardi di euro. CRO NG01 lpr 162126 FEB 23

GIOVEDÌ 16 FEBBRAIO 2023 22.34.09

Giochi: centrato 6 al SuperEnalotto, vinto jackpot da 371mln-2-

Giochi: centrato 6 al SuperEnalotto, vinto jackpot da 371mln-2- Milano, 16 feb. (LaPresse) - La Bacheca dei sistemi, si apprende da agipronews, è la "lavagna virtuale" in cui i ricevitori si scambiano le giocate sistemistiche e possono prenotare le quote da rivendere ai propri clienti. La suddivisione in quote permette di partecipare a un sistema che mette in gioco più combinazioni, aumentando le probabilità di vincita, riducendo la spesa e dando la possibilità al giocatore di decidere quante quote mettere in gioco. L’ultimo Jackpot vinto con la "Bacheca dei sistemi" risale ai 177 milioni vinti il 30 ottobre 2010, grazie a un sistema a caratura: le 70 quote da 24 euro ciascuna vennero acquistate dalle ricevitorie **Sisal** e poi proposte ai giocatori. CRO NG01 lpr 162233 FEB 23

GIOVEDÌ 16 FEBBRAIO 2023 21.32.25

Giochi: 90 vincitori SuperEnalotto, a ciascuno oltre 4mln

Giochi: 90 vincitori SuperEnalotto, a ciascuno oltre 4mln Milano, 16 feb. (LaPresse) - Sono 90 i vincitori del 6 centrato statsera al SuperEnalotto che, giocando una quota da 5 euro, hanno portato a casa oltre 4milioni di euro a testa. Nell'appuntamento serale con l'estrazione del SuperEnalotto - segnala l'agenzia Agimeg - è finalmente caduto il jackpot del premio di prima categoria, che mancava dal 22 maggio del 2021.Il super premio da 371.133.424,51 euro è stato centrato ancora una volta con la Bacheca dei Sistemi di **Sisal**. Ben 90 giocatori si sono divisi il jackpot, spendendo ciascuno una quota di appena 5 euro e portandosi a casa oltre 4,1 milioni di euro. Per la precisione 4.123.704,71 euro. CRO NG01 lpr 162131 FEB 23

GIOVEDÌ 16 FEBBRAIO 2023 21.51.02

Giochi: del jackpot SuperEnalotto circa 74 milioni tornano allo Stato

Giochi: del jackpot **SuperEnalotto** circa 74 milioni tornano allo Stato Milano, 16 feb. (LaPresse) - Degli oltre 371 milioni vinti stasera con la sestina vincente al **SuperEnalotto**, circa 74milioni 'tornano' allo Stato. È l'effetto 'tassa sulla fortuna' che, come riporta agipronews, prevede un prelievo del 20% calcolato sulla parte eccedente i 500 euro di vincita. CRO NG01 lpr 162149 FEB 23

GIOVEDÌ 16 FEBBRAIO 2023 22.02.51

Giochi: Campania regina del 6, 14 milionari per il SuperEnalotto

Giochi: Campania regina del 6, 14 milionari per il **SuperEnalotto** Milano, 16 feb. (LaPresse) - La Campania è regina del ‘6’ multimilionario centrato nell'estrazione di questa sera. Ben 14 - segnala l'agenzia Agimeg - le vincite milionarie frutto di altrettante quote acquistate in Campania.Ecco come si sono distribuite - sottolinea Agimeg - le vincite, ognuna del valore di 4.123.704,71 euro, nelle regioni italiane: Campania 14; Friuli Venezia Giulia 9; Sicilia 9; Calabria 9; Marche 7; Lazio 7; Lombardia 7; Puglia 7; Liguria 4; Piemonte 4; Emilia Romagna 4; Toscana 3; Veneto 2; Abruzzo 2; Trentino Alto Adige 1; Umbria 1.Senza vincite Valle d’Aosta, Molise, Basilicata e la Sardegna. CRO CAM lpr 162201 FEB 23

GIOVEDÌ 16 FEBBRAIO 2023 22.17.04

Giochi: nel bar dei record nell'Avellinese, felici, non è prima volta

Giochi: nel bar dei record nell'Avellinese, felici, non è prima volta Milano, 16 feb. (LaPresse) - Atripalda è un paese di poco più di diecimila anime in provincia di Avellino. Tra loro si nascondono i nuovi milionari (o uno soltanto, non si sa) che hanno comprato le quote della Bacheca dei sistemi e hanno centrato il jackpot dei record al **Superenalotto**. Al bar del paese, tra una chiacchera, un caffè, un

pomeriggio in compagnia o di passaggio prima di tornare a casa dal lavoro. Il bar dei record è "Siamo in chiusura, non ha chiamato ancora nessuno - dice contattato da LaPresse il titolare del Bar Paradiso di Stelle, Armando - Ma non è la prima volta che qui si vince. Qualche anno fa, fu vinto oltre 1 milione, sempre parte di un sistema, ma stavolta è diverso: parliamo di 24 milioni"."Chi ha vinto? Non lo so, ma se non è qualcuno in paese è dei dintorni - afferma Mario, che con il padre gestisce il bar - Abbiamo clienti che vengono da Solofra, da Montoro". Domani? "Di sicuro faremo festa, siamo davvero contenti", sottolinea ancora Mario. CRO CAM lpr 162216 FEB 23

GIOVEDÌ 16 FEBBRAIO 2023 22.32.42

Giochi: SuperEnalotto riparte da jackpot di 54 milioni

Giochi: **SuperEnalotto** riparte da jackpot di 54 milioni Milano, 16 feb. (LaPresse) - Grazie al Jackpot di ripartenza, la sestina vincente già dal prossimo concorso metterà sul piatto 54,7 milioni di euro.Un “tesoretto” costruito grazie a tutti i concorsi successivi all’ultimo 6 in cui non sono stati realizzati dei 5+, si apprende da agipronews, con la metà del montepremi della seconda categoria di premio che incrementa il Jackpot in palio, mentre il restante 50% va a formare il montepremi di ripartenza. CRO NG01 lpr 162231 FEB 23

VENERDÌ 17 FEBBRAIO 2023 09.24.07

Giochi: titolare ricevitoria Codroipo (UD), ora siamo bar fortunato

Giochi: titolare ricevitoria Codroipo (UD), ora siamo bar fortunato Roma, 17 feb. (LaPresse) - "Dopo la notizia qui in ricevitoria c'è stata un'ondata di entusiasmo perché ora la clientela è convinta di frequentare un bar fortunato. Adesso c'è la curiosità di sapere chi sono i vincitori, speriamo che qualcuno si faccia avanti. In realtà io ho un'idea vaga su chi potrebbe essere, ma qui c'è molta clientela di passaggio, senza contare che hanno vinto con una giocata minima". Lo racconta a LaPresse Roberto Martinuzzi, titolare del Bar Alla Terrazza a Codroipo, in provincia di Udine, dove sono state giocate 5 della 90 quote che ieri hanno centrato il 6 da oltre 371 milioni di euro al **Superenalotto**. CRO FVG gib/scp 170923 FEB 23

ASKANEWS
GIOVEDÌ 16 FEBBRAIO 2023 21.28.02

Superenalotto, centrato il 6 con vincita oltre 371milioni di euro

Superenalotto, centrato il 6 con vincita oltre 371milioni di euro Il jackpot più alto al mondo Roma, 16 feb. (askanews) - al superenalotto è stato realizzato il 6 con vincita record da oltre 371 milioni di euro, il jackpot più alto al mondo (per la precisione, ammesso che il dettaglio conti, la vincita è di 371.287.058,70). Questa la combinazione vincente: 1-38-47-52-56-66. Numero jolly: 72. Numero Superstar: 23. La vincita è stata realizzata grazie ad un sistema a caratura giocato attraverso la bacheca dei sistemi di **Sisal**. Le 90 quote da 5 euro ciascuna sono state acquistate dalle ricevitorie **Sisal** e poi proposte ai propri giocatori. Il jackpot per il "6" riparte da 54.700.000,00 euro. vgp 20230216T212742Z

INTERNAL USE

ITALPRESS

GIOVEDÌ 16 FEBBRAIO 2023 21.12.33

+++ SUPERENALOTTO: REALIZZATA VINCITA RECORD DA OLTRE 371 MILIONI +++

ZCZC IPN 020 SPR --/T XQHS +++ **SUPERENALOTTO**: REALIZZATA VINCITA RECORD DA OLTRE 371 MILIONI +++ MILANO (ITALPRESS) - E' stato realizzato il 6 con vincita record da 371.287.058,70. Questa la combinazione vincente: 1-38-47-52-56-66. Numero jolly: 72. Numero Superstar: 23. La vincita è stata realizzata grazie ad un sistema a caratura giocato attraverso la bacheca dei sistemi di Sisal. Le 90 quote da 5 euro ciascuna sono state acquistate dalle ricevitorie Sisal e poi proposte ai propri giocatori. Il jackpot per il "6" riparte da 54.700.000,00 euro. (ITALPRESS). gm/com 16-Feb-23 21:11 NNNN

GIOVEDÌ 16 FEBBRAIO 2023 21.28.00

SUPERENALOTTO: REALIZZATA VINCITA RECORD DA OLTRE 371 MILIONI-2-

ZCZC IPN 029 SPR --/T XQHS **SUPERENALOTTO**: REALIZZATA VINCITA RECORD DA OLTRE 371 MILIONI-2- Il 6 al **SUPERENALOTTO** arriva dopo quasi due anni di attesa: l'ultimo risale infatti al 22 maggio 2021, quando furono vinti 156 milioni di euro a Montappone (Fermo). Saranno dunque 90 fortunati a dividersi l'intero bottino, portando a casa poco più di 4 milioni di euro a testa dopo averne spesi appena 5. (ITALPRESS). gm/com 16-Feb-23 21:27 NNNN

GIOVEDÌ 16 FEBBRAIO 2023 21.42.28

SUPERENALOTTO: REALIZZATA VINCITA RECORD DA OLTRE 371 MILIONI-3-

ZCZC IPN 043 SPR --/T XQHS SUPERENALOTTO: REALIZZATA VINCITA RECORD DA OLTRE 371 MILIONI-3- Queste le località degli esercizi commerciali dove sono state vendute le 90 quote del sistema a caratura giocato attraverso la bacheca dei sistemi di **Sisal** che hanno fruttato la vincita record di oltre 371 milioni: 6 quote: Atripalda (Avellino). 5 quote: Codroipo (Udine); Montecassiamo (Macerata). 3 quote: La Spezia; Termini Imerese (Palermo); Palestrina (Roma). 2 quote: Cormons (Gorizia); Crotone; Sant'Antimo (Napoli); Casal Velino (Salerno); Afragola (Napoli). 1 quota: Genova; Milano (3 diversi esercizi); Casale Monferrato (Alessandria); Carema (Torino), Torino (2 diversi esercizi); Pioltello (Milano); Rovetta (Bergamo); Toscolano-Maderno (Brescia); Caronno Pertusella (Varese); Villafranca Padovana (Padova); Rovigo; Trieste; Attimis (Udine); Bolzano; Reggio Calabria; Cattolica (Rimini); Valsamoggia (Bologna); Vergato (Bologna), Carpi (Modena); Grosseto; Fabbrico (Reggio Emilia); Borgo San Lorenzo (Firenze); Pontassieve (Firenze); Cittanova (Reggio Calabria); Piano di Sorrento (Napoli); Massafra (Taranto); Bari (2 diversi esercizi); Barletta; Foggia; Fragagnano (Taranto); Taranto; Strongoli (Crotone); Lamezia Terme (Catanzaro); Rende (Cosenza); Ragusa; Catanzaro; Crotone; Messina; Palermo; Marineo (Palermo); Sommatino (Caltanissetta); Villabate (Palermo); Roma; Ciampino (Roma); Pignataro Interamna (Frosinone); Città di Castello (Perugia); Fiuggi (Frosinone); Montegranaro (Fermo); Pescara; Penne (Pescara); Napoli. (ITALPRESS). gm/com 16-Feb-23 21:40 NNNN

GIOVEDÌ 16 FEBBRAIO 2023 21.58.29

SUPERENALOTTO: REALIZZATA VINCITA RECORD DA OLTRE 371 MILIONI-4-

ZCZC IPN 047 SPR --/T XQHS **SUPERENALOTTO**: REALIZZATA VINCITA RECORD DA OLTRE 371 MILIONI-4- Queste le singole vincite (ognuna di oltre 4 milioni di euro) distribuite per Regione: Campania 14 Friuli Venezia Giulia 9 Sicilia 9 Calabria 9 Marche 7 Lazio 7 Lombardia 7 Puglia 7 Liguria 4 Piemonte 4 Emilia Romagna 4 Toscana 3 Veneto 2 Abruzzo 2 Trentino Alto Adige 1 Umbria 1 Senza vincite Valle d'Aosta, Molise, Basilicata e Sardegna. (ITALPRESS). gm/com 16-Feb-23 21:57 NNNN

VENERDÌ 17 FEBBRAIO 2023 14.30.50

Tg News - 17/2/2023

ZCZC IPN 13534 CRO --/T Tg News - 17/2/2023 In questa edizione: - Superbonus, stop alla cessione dei crediti - **Superenalotto**, centrato il 6 dei record, in 90 si dividono 371 milioni - Venerdì€ nero per il trasporto pubblico italiano - Stop ai test anti-covid per chi viene dalla Cina sat/fsc/gtr/gsl Visualizza il video: https://video.italpress.com/player/OPWN (ITALPRESS). vh/red 17-Feb-23 14:23 GMT+1 NNNN

VENERDÌ 17 FEBBRAIO 2023 14.48.21

Superenalotto, centrato il 6 dei record, in 90 si dividono 371 milioni

ZCZC IPN 13539 CRO --/T **Superenalotto**, centrato il 6 dei record, in 90 si dividono 371 milioni Ãˆ stato centrato il 6 dei record al **Superenalotto**. 371 i milioni di euro in palio, il jackpot più alto al mondo. La vincita è stata realizzata tramite la bacheca dei sistemi Sisal distribuendo il montepremi in 90

schede. Ogni vincitore porterà a casa circa 4 milioni di euro. sat/gsl Visualizza il video: https://video.italpress.com/player/DQGn (ITALPRESS). vh/red 17-Feb-23 14:41 GMT+1 NNNN

INTERNAL USE

CORRIERE DELLA SERA

Data 17-02-2023
Pagina 1+23
Foglio 1 / 3

SUPERENALOTTO, 90 QUOTE

Centrato il «6» dei record: i 371 milioni sparsi in Italia

di **Alessandro Fulloni**

Una cifra record: 371 milioni di euro. Da dividere in 90. Tante infatti erano le quote da 5 euro ciascuna. Si tratta del jackpot più alto al mondo quello che ieri sera ha premiato i vincitori. Ognuno dei fortunati giocatori al Superenalotto metterà in tasca oltre 4 milioni.

a pagina 23

Ritaglio stampa ad uso esclusivo del destinatario, non riproducibile.

CORRIERE DELLA SERA

Data 17-02-2023
Pagina 1+23
Foglio 2 / 3

Superenalotto record, vinti 371 milioni

Centrato da 90 giocatori grazie a un sistema con quote da 5 euro. Il primato della Campania con 14 fortunati

MILANO Una pioggia di danaro da Codroipo (la provincia è quella di Udine) a Marineo (Palermo). La cifra è colossale, persino difficile da immaginare: 371.133.424,51 euro. Più chiaro scriverlo a lettere: oltre 371 milioni.

È la vincita del Superenalotto di ieri sera realizzata con un sistema a caratura — la suddivisione delle cedole — giocato tramite la «bacheca dei sistemi» Sisal che ha distribuito il montepremi in 90 schede da 5 euro ciascuna. Ogni vincitore si è portato a casa circa 4 milioni di euro. La sestina mancava dal 22 maggio 2021 quando a Montappone (Fermo) cadde un Jackpot da oltre 156 milioni di euro con una schedina da 2 euro. Quella di ieri è una somma record in Italia: mai una vincita è stata superiore.

Sei delle quote sono state vendute ad Atripalda, borgo di circa 10.000 abitanti non lontano da Avellino. Il bar è il Paradiso di Stelle lungo la via Appia. «Siamo un posto di transito: qui per un caffè o per prendere il giornale si fermano camionisti, pendolari, operai che fanno colazione per andare in fabbrica al mattino presto, impossibile dire chi ha vinto» racconta euforico il titolare Mario Coppola, 65 anni, dietro al bancone con la moglie Lucia Capriuolo, 57.

In questo bar sono già piovute somme importanti. «Accadde quattro o cinque anni fa, distribuimmo una vincita da un milione e 180 mila euro. Ora? Siamo contentissimi: positivo il fatto che quella somma da capogiro non sia finita in tasca a una sola persona. Chissà cosa se ne sarebbe fatto...». Arriverà un ringraziamento tangibile? «Ci spero ma so bene che non sarà così: la volta scorsa non ricevetti nulla» conclude Mario ridendo, mentre dal locale si ascolta il vociare fatto di urla e brindisi.

Cinque quote sono state vendute al «Dolce Forno» di Montecassiano (Macerata) e altrettante al «Bar della Terrazza» di Codroipo. Nove quote vincenti — ma divise in «blocchi» da tre — le hanno acquistate rispettivamente in un'edicola di La Spezia, in un bar a Termini Imerese e in una tabaccheria a Palestrina, alle porte di Roma. Premiate tre rivendite a Milano (oltre a una quarta nei pressi, a Piolello), i tabacchi «del Domm» e «Stadio» e la sala scommesse «Sisal Entertainment». Tra le province fortunate spiccano pure Palermo (quattro quote tra Villabate e Marineo) e Napoli (altre quattro tra cui una nel capoluogo e le rimanenti ad Afrgola, Sant'Antimo e Piano di Sorrento). Poi Roma e Taranto, rispettivamente con tre quote ciascuna.

Tra le regioni più premiate c'è la Campania con 14 quote. Poi Friuli-Venezia Giulia, Sicilia e Calabria con 9; Marche, Lazio, Lombardia e Puglia 7; Liguria, Piemonte ed Emilia-Romagna 4. Una volta smaltita l'euforia per la vincita, i possessori dovranno pensare a riscuotere la somma entro 90 giorni.

Alla sede nazionale della Sisal, in via de Tocqueville, raccontano di gente che si è presentata scortata da vigilantes e furgoni blindati e di altri che, più semplicemente, hanno tirato fuori la schedina vincente dal portafogli.

Con quella di ieri sono 126 le vincite con il «6» realizzate dalla nascita del SuperEnalotto. Infine un dettaglio per i novanta fortunati: chi ha vinto dovrà consegnare all'Erario, sotto forma di tasse, il 20% della somma.

Alessandro Fulloni

© RIPRODUZIONE RISERVATA

CORRIERE DELLA SERA

Superbonus, stop del governo

DOLOMITE

Superenalotto record, vinti 371 milioni

Tutti, ecco i 138 luoghi del cuore

Ritaglio stampa ad uso esclusivo del destinatario, non riproducibile.

La mappa

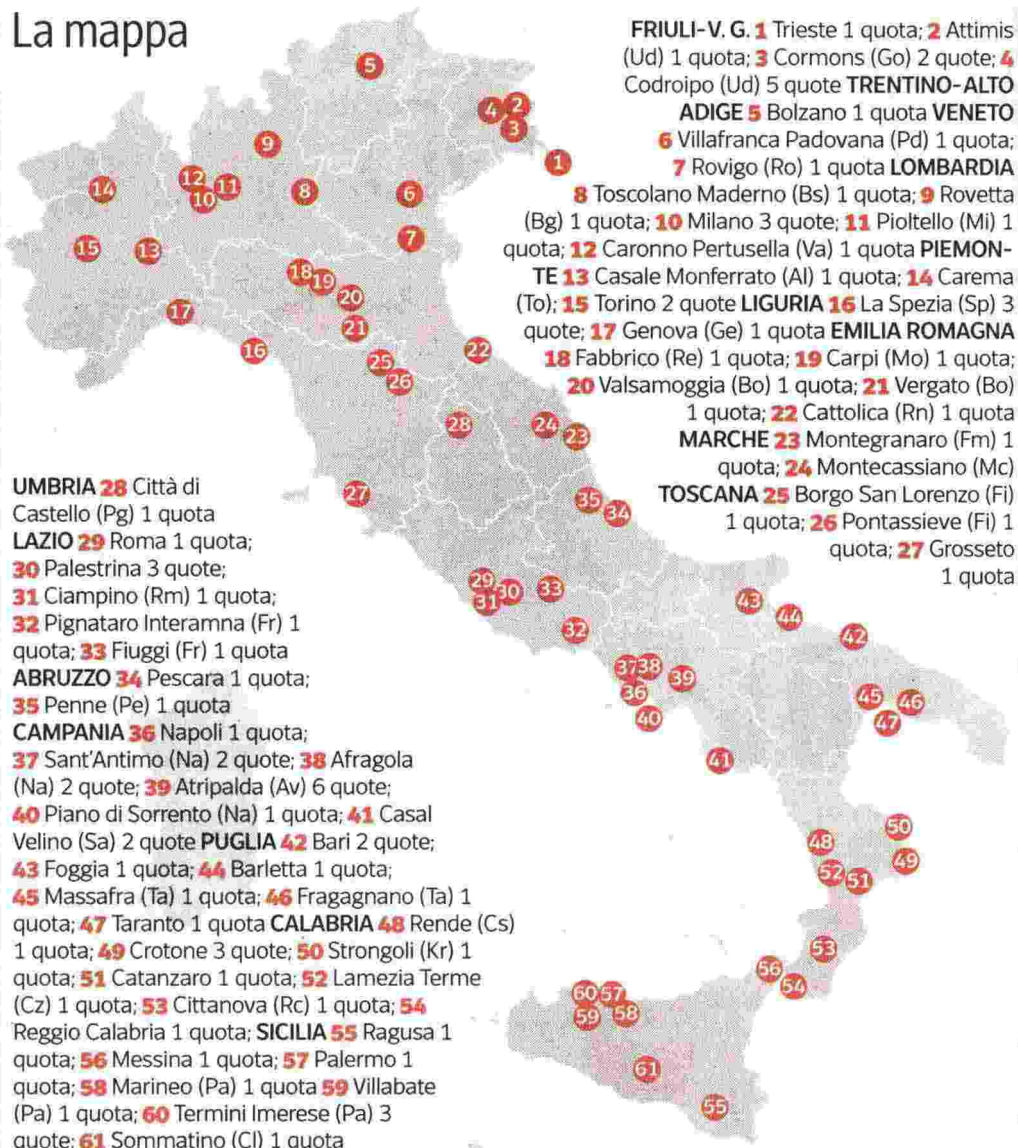

FRIULI-V. G. 1 Trieste 1 quota; **2** Attimis (Ud) 1 quota; **3** Cormons (Go) 2 quote; **4** Codroipo (Ud) 5 quote **TRENTINO-ALTO ADIGE 5** Bolzano 1 quota **VENETO 6** Villafranca Padovana (Pd) 1 quota; **7** Rovigo (Ro) 1 quota **LOMBARDIA 8** Toscolano Maderno (Bs) 1 quota; **9** Rovetta (Bg) 1 quota; **10** Milano 3 quote; **11** Pioltello (Mi) 1 quota; **12** Caronno Pertusella (Va) 1 quota **PIEMONTE 13** Casale Monferrato (Al) 1 quota; **14** Carema (To); **15** Torino 2 quote **LIGURIA 16** La Spezia (Sp) 3 quote; **17** Genova (Ge) 1 quota **EMILIA ROMAGNA 18** Fabbrico (Re) 1 quota; **19** Carpi (Mo) 1 quota; **20** Valsamoggia (Bo) 1 quota; **21** Vergato (Bo) 1 quota; **22** Cattolica (Rn) 1 quota **MARCHE 23** Montegranaro (Fm) 1 quota; **24** Montecassiano (Mc) **TOSCANA 25** Borgo San Lorenzo (Fi) 1 quota; **26** Pontassieve (Fi) 1 quota; **27** Grosseto 1 quota

UMBRIA 28 Città di Castello (Pg) 1 quota **LAZIO 29** Roma 1 quota; **30** Palestrina 3 quote; **31** Ciampino (Rm) 1 quota; **32** Pignataro Interamna (Fr) 1 quota; **33** Fiuggi (Fr) 1 quota **ABRUZZO 34** Pescara 1 quota; **35** Penne (Pe) 1 quota **CAMPANIA 36** Napoli 1 quota; **37** Sant'Antimo (Na) 2 quote; **38** Afragola (Na) 2 quote; **39** Atripalda (Av) 6 quote; **40** Piano di Sorrento (Na) 1 quota; **41** Casal Velino (Sa) 2 quote **PUGLIA 42** Bari 2 quote; **43** Foggia 1 quota; **44** Barletta 1 quota; **45** Massafra (Ta) 1 quota; **46** Fragagnano (Ta) 1 quota; **47** Taranto 1 quota **CALABRIA 48** Rende (Cs) 1 quota; **49** Crotone 3 quote; **50** Strongoli (Kr) 1 quota; **51** Catanzaro 1 quota; **52** Lamezia Terme (Cz) 1 quota; **53** Cittanova (Rc) 1 quota; **54** Reggio Calabria 1 quota; **SICILIA 55** Ragusa 1 quota; **56** Messina 1 quota; **57** Palermo 1 quota; **58** Marineo (Pa) 1 quota **59** Villabate (Pa) 1 quota; **60** Termini Imerese (Pa) 3 quote; **61** Sommatino (Cl) 1 quota

Corriere della Sera

Ad Avellino
In un bar di Atripalda, nell'Avellinese, sono state vendute 6 quote vincenti. Tre a Milano

L'incasso a testa
È il jackpot più alto di sempre. Ognuno dei giocatori premiati incasserà 4 milioni

Ritaglio stampa ad uso esclusivo del destinatario, non riproducibile.

la Repubblica

Data 17-02-2023
Pagina 1+21
Foglio 1 / 3

Superenalotto

Un "6" da record 371 milioni vinti da 90 italiani

di **Federica Angeli**

a pagina 21

Ritaglio stampa ad uso esclusivo del destinatario, non riproducibile.

la Repubblica

Data 17-02-2023
Pagina 1+21
Foglio 2 / 3

SUPERENALOTTO: DOPO DUE ANNI UN 6 DA 371 MILIONI

Milionari con 5 euro il jackpot dei record fa felici 90 sistemisti

di **Federica Angeli**

La sestina vincente si è fatta attendere 635 giorni. Ieri sera il Superenalotto, arrivato al record della sua storia da quando è nato con una cifra difficile anche da leggere, ha assegnato il montepremi più alto di tutte le lotterie mondiali esistenti, a 90 vincitori. A vincere 371.133.424,51 euro sono stati in 90 giocatori, sparsi in tutta Italia, che hanno scommesso 5 euro ciascuno comprando un sistema attraverso la bacheca Sisal.

Spiega l'azienda italiana che opera nel settore del gioco dal 1946: «La Bacheca dei sistemi è la lavagna virtuale in cui i ricevitori si scambiano le giocate sistemistiche e possono prenotare le quote da rivendere ai propri clienti. La suddivisione in quote permette di partecipare a un sistema in cui si giocano più numeri che danno più combinazioni, aumentando le probabilità di vincita, riducendo la spesa e dando la possibilità al giocatore di decidere quante quote mettere in gioco». La maggior parte delle quote sono state vendute al bar "Paradiso di Stelle", di Atripalda, un paese di poco più di 10mila anime in provincia di Avellino: qui ne sono state acquistate 6 sulle 14 di tutta la Campania, la regione regina del "6 dei record". Al secondo posto, con 5 quote, ci sono il bar "Alla Terrazza" di Codroipo, provincia di Udine, e il "Dolce Forno" di via Mainini a Montecassiano, Macerata.

La classifica totale nelle regioni italiane dopo la Campania vede un ex equo tra Friuli Venezia Giulia, Sicilia e Calabria tutte con 9 quote vendute. A seguire: Marche (7), Lazio (7), Lombardia (7), Puglia (7), Liguria (4), Piemonte (4), Emilia Romagna (4), Toscana (3), Veneto (2), Abruzzo (2), Trentino Alto Adige (1), Umbria (1). Senza vincite Valle d'Aosta, Molise, Basilicata e la Sardegna.

Ogni fortunato giocatore ha 90 giorni di tempo per andare a ritirare la propria quota che ammonta a 4 milioni di euro. Il pagamento sarà accreditato al 91esimo giorno dalla pubblicazione del Bollettino ufficiale.

A festeggiare l'ormai penultimo jackpot il 22 maggio 2021 fu il borgo marchigiano di Montappone, in provincia di Fermo, dove vennero vinti 156 milioni di euro. Prima di questo però il montepremi più alto era stato di 209 milioni, aggiudicati nel 2019 a Lodi. Nei suoi 25 anni di storia, il Superenalotto ha distribuito in totale 125 jackpot (compreso quello di stasera), diventando in un quarto di secolo un fenomeno popolare in tutta Italia. Nelle più recenti vincite la sestina era stata centrata con una sola schedina da 2 o 3 euro. Tra le regioni più premiate la Campania è al primo posto con 18 vincite, seguita dal Lazio con 16 e dall'Emilia Romagna con 13. Puglia appena fuori dal podio con 10 vincite, poi la Toscana e il Veneto con 9. Sono invece tre le regioni in cui non è mai realizzato un 6: Valle d'Aosta, Trentino Alto Adige e Molise.

Tra le città, Roma è quella in cui sono stati realizzati più jackpot: 10 per un totale di oltre 132 milioni. Seguono Sassari, con 5 jackpot del valore totale di 111 milioni di euro, mentre altri 111 milioni di euro sono stati centrati a Napoli (4 montepremi aggiudicati). Dal 1997 a oggi, considerando solo le vincite di prima categoria, sono stati distribuiti premi per oltre 5 miliardi di euro.

«Non avremmo potuto immaginare un modo migliore per assegnare il jackpot record – dichiara Rosangela Robbiani, *managing director lottery* di Sisal – Ci piace pensare che, in occasione dei suoi 25 anni, il Supernalotto, da sempre nel cuore degli italiani, abbia voluto ricambiare questo affetto con una vincita distribuita tra tante persone, tante famiglie in tutta Italia e uno anche online».

©RIPRODUZIONE RISERVATA

Il montepremi più alto di sempre. Non un bar dietro alla schedina ma giocate in tutta Italia

Ritaglio stampa ad uso esclusivo del destinatario, non riproducibile.

la Repubblica

Data 17-02-2023
Pagina 1+21
Foglio 3 / 3

La classifica
Le cinque vincite top

371

Il primato condiviso
Ieri 90 persone si sono aggiudicate oltre 371 milioni. Una vincita realizzata tramite la "Bacheca dei sistemi"

209

A Lodi il vincitore unico
Il 13 agosto 2019, con una giocata di soli 2 euro, viene centrato un sei da oltre 209 milioni di euro

177

La "bacheca" dei 70
Il 30 ottobre 2010, tramite la "Bacheca dei sistemi" vengono vinti 177 milioni: 70 quote da 24 euro ciascuna

163

La fortuna bacia la Calabria
Con una schedina da 3 euro, il 27 ottobre 2016, nel centro di Vibo Valentia un giocatore vince oltre 163 milioni

156

Il borgo milionario
A Montappone (Fermo), Il 22 maggio 2021 viene centrato un sei da oltre 156 milioni di euro

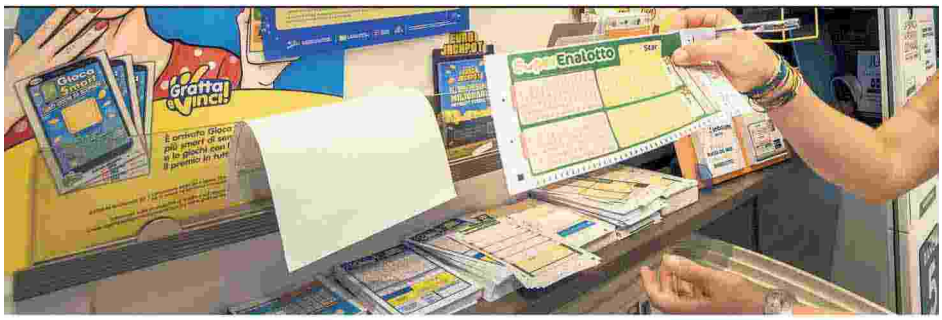

Ritaglio stampa ad uso esclusivo del destinatario, non riproducibile.

LA STAMPA

Data 17-02-2023
Pagina 11
Foglio 1

MINIMUM PAX

Fiori di testa

LUCA BOTTURA

Per festeggiare l'assoluzione, pare che Berlusconi abbia organizzato una cena elegante. E niente: siamo da capo, la Procura ha già aperto un fascicolo.

Nuova assenza della Presidente del Consiglio a un vertice europeo: del resto le influenze diplomatiche della Meloni sono l'unica cosa diplomatica di questo Governo.

Per uno scambio in cancelleria, Delmastro risulta indagato per aver distrutto le rose sul palco di Sanremo e Blanco per aver svelato documenti segreti sul caso Cospito. Del resto entrambi se la sono cantata.

Ruby Rubacuori: "Non sono mai stata una prostituta". Oggettivamente, costano molto di meno.

Scambio di prigionieri, ieri, tra Mosca e Kiev. Se funziona, proveranno anche tra Azione e Italia Viva.

Proseguono tra l'altro le minacce di Matteo Renzi a Carlo Calenda: ieri gli ha promesso sostegno leale.

Superenalotto, centrato finalmente il 6 da 371 milioni di euro. E Salvini non twitta da ieri sera. Coincidenze? Io non credo.

Codice della Strada: sarebbero già 18 gli incidenti provocati dall'ascolto all'autoradio del dibattito sul futuro del Pd, che purtroppo provoca sonnolenza quasi improvvisa.

Bonaccini si scusa dopo aver definito "capace" la Meloni, provocando un dibattito accesissimo: "Non avevo finito la frase: volevo dire che è capace di tutto".

Cancellato per sempre il 110: il Governo non vuole in giro numeri che possano richiamare la laurea e lo studio.

Karima El Mahroug
"Mi hanno usata, ho temuto di morire
Per Silvio non ero un pezzo di carne"

Ritaglio stampa ad uso esclusivo del destinatario, non riproducibile.

Il Messaggero

Data 17-02-2023
Pagina 1+14
Foglio 1

Vincita in 90 quote

Superenalotto, record mondiale centrato il 6 da 371 milioni

Evangelisti a pag. 14

Superenalotto da record centrato il 6 da 371 milioni E 20 arrivano alla Capitale

▶Il jackpot più alto del mondo era atteso da un anno e mezzo: 90 schede fortunate

▶Quote acquistate con 5 euro: la fetta maggiore del premio nell'Avellinese

LA DEA BENDATA BACIA ANCHE IL LAZIO: VINCITE A ROMA, CIAMPINO PALESTRINA, FIUGGI E FROSINONE

IL CASO

ROMA Pioggia di milioni in tutta Italia. I più fortunati sono al Bar Paradiso di Atripalda, in provincia di Avellino, dove hanno vinto oltre 24 milioni di euro. Ma anche a Palestrina, in provincia di Roma, non scherzano, visto che arriveranno più di 12 milioni. Cosa è successo? È stato centrato il 6 al Superenalotto con la vincita più alta di sempre (e con il montepremi complessivo più ricco al mondo): 371 milioni di euro. Numeri fortunati, anzi fortunatissimi: 1, 38, 47, 52, 56, 66 (Jolly 72, Superstar 23). In realtà, però, non c'è un unico vincitore e dunque la cifra andrà spartita tra 90 fortunati che hanno acquistato le quota di un maxi sistema. Morale ci sono 90 italiani che con 5 euro a testa hanno vinto più di 4 milioni ciascuno (4.123.704,71 euro per essere precisi). Il 6 è stato azzeccato grazie a un sistema. Si tratta di un metodo ormai molto diffuso, soprattutto da quando è diventato così alto il montepremi visto che la super vincita mancava dal 2021. Spiegano da Sisal: «La vincita del Jackpot è stata realizzata tramite bacheca dei sistemi distribuendo il montepremi in 90 schede da 5 euro ciascuno. Ogni vincitore vince circa 4 milioni di euro. Quella di stasera è la prima vincita con punti sei del 2023, la più alta nella storia del gioco e la più alta al mondo attualmente».

MECCANISMO

Funziona così: Sisal, società a cui fa capo il Superenalotto, genera dei maxi sistemi. On line si possono acquistare delle quota. Lo può fare qualsiasi giocatore tramite la app o in rete, ma spesso sono le tabaccherie a comprarle. Visto che da così tanto tempo nessuno azzeccava i sei numeri vincenti, la corsa ai maxi sistemi è divenuta sempre più frenetica, in tanti hanno puntato sull'acquisto di una quota per aumentare le possibilità di vittoria. L'elenco dei punti vendita fortunati è lungo, sono una settantina. Come detto il record va al Bar Paradiso di Atripalda, cittadina di 11 mila abitanti, in provincia di Avellino, che grazie alle sei quote del sistema vendute ora vedrà piovere una cifra imponente: più di 24 milioni di euro. Secondo con 5 quote, e dunque 20 milioni ciascuno, il Bar Terrazza di Codroipo, in provincia di Udine, e il Dolce Forno di Montecassiano, in provincia di Macerata. Non va male anche nel Lazio: Palestrina - Tabacchi Nuvoli - secondo i dati diffusi da Sisal ha 3 quote, significa 12,3 milioni di euro. Quattro milioni sono stati vinti anche a Roma: una quota è stata venduta al Pitti Bar di via Gattamelata. A Ciampino, sempre in provincia di Roma, altri 4 milioni (Tabacchi Giochi e Servizi). In totale Roma e Provincia superano i 20 milioni. In provincia di Frosinone, a Fiuggi, festeggiano al Bar Rosengarten (una quota). Il record è in Campania: non ci sono solo le sei quote in provincia di Avellino, ma sommando le vincite in provincia di Napoli e in provincia di Salerno si superano i 56 milioni di euro. Su 90, sono ben 14 le vincite milionarie frutto di altrettante quote acquistate nella regione. Altri due punti vendita particolarmente fortunati (12 milioni di euro ciascuno) sono a Termini Imerese (Palermo) e La Spezia. Più nel dettaglio, le 90 vincite, ognuna del valore di 4.123.704,71 euro, nelle regioni italiane sono così suddivise: Campania 14, Friuli Venezia Giulia 9, Sicilia 9, Calabria 9, Marche 7, Lazio 7, Lombardia 7, Puglia 7, Liguria 4, Piemonte 4, Emilia-Romagna 4, Toscana 3, Veneto 2, Abruzzo 2, Trentino Alto Adige 1, Umbria 1. Senza vincite Valle d'Aosta, Molise, Basilicata e Sardegna. Con quella di ieri sera sono 125 le vincite con punti 6 dalla nascita del Superenalotto (25 anni fa). Il 6 mancava esattamente dal 22 maggio 2021 quando è stato vinto a Montappone (provincia di Fermo) un Jackpot da 156 milioni di euro con una schedina da 2 euro. Allora ci fu un solo un vincitore, ieri almeno 90.

Mauro Evangelisti

© RIPRODUZIONE RISERVATA

I PRECEDENTI

1 A LODI 209 MILIONI GIOCANDO 2 EURO

È il 13 agosto del 2019, antivigilia di Ferragosto, quando la Fortuna bacia Lodi: oltre 209 milioni di euro vinti, giocando una schedina da due euro

2 SPERLONGA E LE ALTRE SISTEMA VINCENTE

Il 30 ottobre del 2010 viene giocato un sistema vincente da 70 quote complessive: 25 di queste vanno a Sperlonga. Totale del jackpot 177 milioni, circa 2,5 a quota

3 PER 3 EURO FESTA A VIBO VALENTIA

Sempre ottobre, ma il 26, e qualche anno dopo, nel 2016. Il "sei" supermilionario esce a Vibo Valentia, in Calabria, con una giocata da soli tre euro

Il Messaggero

Superbonus, stop ai rimborsi

Superenalotto da record centrato il 6 da 371 milioni E 20 arrivano alla Capitale

Ritaglio stampa ad uso esclusivo del destinatario, non riproducibile.

il Giornale

Data 17-02-2023
Pagina 1+17
Foglio 1

SUPERENALOTTO RECORD

Centrato il «6» da 371 milioni Vince la Campania

servizio a pagina 17

IL MONTEPREMI PIÙ ALTO DELLA STORIA

Superenalotto da record Il jackpot da 371 milioni va a 90 «superfortunati»

Il «6» centrato grazie a un sistema con quote da 5 euro. In Campania i vincitori sono 14

Gian Maria De Francesco

Il montepremi record del Superenalotto, il maggiore di tutte le lotterie mondiali, è stato finalmente aggiudicato: saranno 90 i vincitori a spartirsi la megavincita da 371 milioni di euro. A circa due anni di distanza dall'ultimo jackpot l'estrazione di ieri ha consegnato 371.133.424,51 euro ai novanta scommettitori che hanno puntato 5 euro ciascuno su un sistema attraverso la bacheca Sisal. Ad ogni giocatore andranno, pertanto, circa 4 milioni di euro. Nessuno di loro dimenticherà mai la combinazione vincente di ieri sera: 1,38,47,52,56,66 con numero Jolly 72 e numero Superstar 23.

È stata la Campania la regione regina del «6». Sulle 90 schedine vendute ben 14 le vincite milionarie a Napoli e dintorni. La tabaccheria più fortunata è stata ad Atripalda, in provincia di Avellino, con 6 quote da oltre 4 milioni l'una. Seguono, riporta l'agenzia Agimeg, la provincia di Napoli con quote acquista a Sant'Antimo, Piano di Sorrento, Afragola, Casoria. Altre 2 quote sono state vendute a Casalvelino, nel Salernitano. Le altre 76 vincite, ognuna del valore di 4.123.704,71 euro, sono distribuite tra: Friuli Venezia Giulia 9, Sicilia 9, Calabria 9, Marche 7, Lazio 7, Lombardia 7, Puglia 7, Liguria 4, Piemonte 4, Emilia Romagna 4, Toscana 3, Veneto 2, Abruzzo 2, Trentino Alto Adige 1, Umbria 1. A secco di «6» Valle d'Aosta, Molise, Basilicata e Sardegna.

La supervincita, inoltre, ha fatto segnare anche un altro primato, quello della distanza temporale tra un 6 e l'altro. Il precedente record, infatti, era di 15 mesi e 11 giorni.L'assenza della sestina vincente, che mancava in bacheca dal 22 maggio del 2021 quando a festeggiare fu il borgo marchigiano di Montappone, in provincia di Fermo, dove vennero vinti 156 milioni di euro. Meno della metà di quello assegnato ieri che ha scalzato il primato dei 209 milioni vinti nel 2019 a Lodi. Sul gradino più basso del podio ci sono invece i 177 milioni vinti ancora una volta con un sistema.

Nei suoi 25 anni di storia, il Superenalotto ha distribuito in totale 125 jackpot, diventando in un quarto di secolo un fenomeno popolare in tutta Italia. Nelle prime 5 vincite, in tre casi la sestina dei sogni è stata realizzata con una sola schedina da 2 o 3 euro. Tra le regioni più premiate la Campania è al primo posto con 18 vincite, seguita dal Lazio con 16 e dall'Emilia Romagna con 13. Puglia appena fuori dal podio con 10 vincite, poi la Toscana e il Veneto con 9. Sono invece tre le regioni in cui non è mai realizzato un 6: Valle d'Aosta, Trentino Alto Adige e Molise. Tra le città, Roma è quella in cui sono stati realizzati più jackpot, ben 10, per un totale di oltre 132 milioni. Seguono Sassari, con 5 jackpot del valore totale di 111 milioni di euro, mentre altri 111 milioni di euro sono stati centrati a Napoli, con 4 montepremi centrati. Dal 1997 a oggi, considerando solo le vincite di prima categoria, sono stati distribuiti premi per oltre 5 miliardi di euro.

I vincitori avranno tempo 90 giorni per poter riscuotere la vincita, mentre il pagamento sarà accreditato al 91simo giorno dalla pubblicazione del Bollettino Ufficiale. Da oggi, intanto, si potrà cominciare a puntare la nuova sestina dei sogni. Il nuovo jackpot riparte da 54,7 milioni, una cifra di tutto rispetto.

Ritaglio stampa ad uso esclusivo del destinatario, non riproducibile.

Libero

Data 17-02-2023
Pagina 21
Foglio 1 / 2

SuperEnalotto da impazzire

Finalmente è uscito il "6" Vincita record: 371 milioni

"Pescata" la sestina per il jackpot più alto al mondo, grazie a un sistema giocato in tutta Italia da 90 fortunati, che con 5 euro si intascano 4 milioni a testa

ANDREA VALLE

È la vincita dei record, ed è arrivata a 635 giorni dall'ultima combinazione vincente del Supernalotto. Il fatidico "6" è stato estratto ieri sera e ha regalato ai fortunati giocatori di un sistema il montepremi più alto di sempre: 371 milioni di euro. È la cifra più alta mai vinta in Italia e, attualmente, il montepremi più alto di tutte le lotterie mondiali. Questa volta i fortunati sono 90: ciascuno di loro ha scommesso 5 euro ciascuno su un sistema attraverso la bacheca Sisal.

Ad ogni giocatore andranno circa 4 milioni di euro. Ma dove sono state giocate le combinazioni vincenti? È stata la Campania la regione regina del "6" dei record, come segnala l'agenzia Agimeg. Ben 14 infatti le vincite milionarie frutto di altrettante quote acquistate in Campania. Il record nazionale appartiene al «Bar Paradiso» di Stelle, di Atripalda, in provincia di Avellino, dove sono state vendute 6 quote milionarie ognuna da oltre 4 milioni di euro. «Non ha chiamato ancora nessuno» ha detto ieri sera Armando, il titolare del bar interpellato da *LaPresse*. «Ma non è la prima volta che qui si vince. Qualche anno fa, fu vinto oltre 1 milione, sempre parte di un sistema, ma stavolta è diverso: parliamo di 24 milioni». Chi ha vinto? «Non lo so, ma se non è qualcuno in paese è dei dintorni» afferma Mario, che con il padre gestisce il bar. Abbiamo clienti che vengono da Solofra, da Montoro. Di sicuro faremo festa, siamo davvero contenti».

Ecco come si sono distribuite le vincite, ognuna del valore di 4.123.704,71 euro, nelle regioni italiane: Campania (14), Friuli Venezia Giulia (9), Sicilia (9), Calabria (9), Marche (7), Lazio (7), Lombardia (7), Puglia (7), Liguria (4), Piemonte (4), Emilia Romagna (4), Toscana (3), Veneto (2), Abruzzo (2), Trentino Alto Adige (1), Umbria (1). Senza vincite soltanto Valle d'Aosta, Molise, Basilicata e la Sardegna.

ERARIO IN FESTA

A festeggiare, ironia della sorte, anche lo Stato: degli oltre 371 milioni vinti stasera con la sestina vincente al SuperEnalotto, circa 74milioni "tornano" infatti allo Stato. È l'effetto "tassa sulla fortuna" che, come riporta agipronews, prevede un prelievo del 20% calcolato sulla parte eccedente i 500 euro di vincita.

La supervincita inoltre fa segnare anche un altro primato, quello della distanza temporale tra un 6 e l'altro. Il precedente record, infatti, era di "appena" - si fa per dire - di 15 mesi e 11 giorni. Si interrompe dopo quasi due anni, dunque, l'assenza della sestina vincente, che mancava in bacheca dal 22 maggio del 2021 quando a festeggiare fu il borgo marchigiano di Montappone, in provincia di Fermo, dove vennero vinti 156 milioni di euro. "Briciole", per così dire, rispetto all'attuale primato, che toglie lo scettro di jackpot più alto di sempre ai 209 milioni vinti nel 2019 a Lodi. Sul gradino più basso del podio ci sono invece i 177 milioni vinti ancora una volta con un sistema.

Nei suoi 25 anni di storia, il Superenalotto ha distribuito in totale 125 jackpot (compreso quello di stasera), diventando in un quarto di secolo un fenomeno popolare in tutta Italia.

PRIMATO DELLA CAMPANIA

Nelle prime 5 vincite, in tre casi la sestina dei sogni è stata realizzata con una sola schedina da 2 o 3 euro. Tra le regioni più premiate la Campania è al primo posto con 18 vincite, seguita dal Lazio con 16 e dall'Emilia Romagna con 13. Puglia appena fuori dal podio con 10 vincite, poi la Toscana e il Veneto con 9. Sono invece tre le regioni in cui non è mai realizzato un 6: Valle d'Aosta, Trentino Alto Adige e Molise. Tra le città, Roma è quella in cui sono stati realizzati più jackpot, ben 10, per un totale di oltre 132 milioni. Seguono Sassari, con 5 jackpot del valore totale di 111 milioni di euro, mentre altri

Ritaglio stampa ad uso esclusivo del destinatario, non riproducibile.

111 milioni di euro sono stati centrati a Napoli, con 4 montepremi centrati. Dal 1997 a oggi, considerando solo le vincite di prima categoria, sono stati distribuiti premi per oltre 5 miliardi di euro. I vincitori avranno tempo 90 giorni per poter riscuotere la vincita, mentre il pagamento sarà accreditato al 91° giorno dalla pubblicazione del Bollettino Ufficiale.

Da oggi, intanto, si potrà cominciare a puntare la nuova sestina dei sogni: il montepremi riparte da 58 milioni.

© RIPRODUZIONE RISERVATA

I numeri

LE VINCITE

Queste le singole vincite (ognuna da oltre 4 milioni di euro) distribuite nelle principali regioni: 14 in Campania, 9 in Friuli, Sicilia, Marche, Calabria, 7 in Lombardia, Lazio e Puglia.

LA COMBINAZIONE

1-38-47-52-56-66. Numero jolly: 72. Superstar: 23. La vincita è stata realizzata grazie a un sistema giocato attraverso la bacheca dei sistemi di Sisal.

Oggi per tutti i gatti è festa nazionale
SuperEnalotto da impazzire
Finalmente è uscito il "6"
Vincita record: 371 milioni
I numeri

Ritaglio stampa ad uso esclusivo del destinatario, non riproducibile.

IL TEMPO

Data 17-02-2023
Pagina 1+8
Foglio 1

Dopo due anni e sei mesi

Uscito il sei al superenalotto È record con 371 milioni

Bruni a pagina 8

SUPERENALOTTO

I fortunati sparsi in diverse regioni italiane hanno «investito» cinque euro per uno e incasseranno oltre quattro milioni

Vincita record da 371 milioni

Dopo quasi due anni centrato il sei realizzato sulla «Bacheca dei Sistemi» con 90 schede

ANGELA BRUNI

••• Finalmente è arrivato il «sei» più atteso di sempre. Centrata la sestina da 371.133.424,51 euro al concorso del Supernalotto di ieri sera (1-38-47-52-56-66, numero jolly 72, superstar 23, questa la combinazione vincente). La Dea bendata però non ha baciato un solo vincitore, sono infatti 90 i giocatori che si divideranno il montepremi.

Dopo quasi due anni di attesa, il SuperEnalotto regala un jackpot da 371.133.424,51 milioni di euro. La sestina vincente è stata realizzata sulla Bacheca dei Sistemi, e si tratta del primo «6» del 2023. L'ultimo jackpot risaliva al 22 maggio 2021, quando la fortuna si fermò a Montappone, un piccolo borgo in provincia di Fermo, dove vennero vinti 156 milioni (la quarta vincita più alta nella storia del gioco) con una schedina da 2 euro. Come riporta Agipronews, con quella di ieri sono 126 le vincite con il «6» realizzate dalla nascita del SuperEnalotto. Dal 1997 a oggi, considerando solo le vincite di prima categoria, sono stati distribuiti premi per oltre 5 miliardi di euro.

Non c'è un paese o una città per questa vincita record: è stata infatti realizzata tramite bacheca dei sistemi, quindi distribuendo il montepremi in 90 schede per 90 giocatori, che si sono divisi il jackpot spendendo ciascuno una quota di appena 5 euro e portandosi a casa oltre 4,1 milioni di euro. Per la precisione 4.123.704,71 euro. Al montepremi vanno sottratti circa 74milioni che «tornanò allo Stato». È l'effetto «tassa sulla fortuna» che, come riporta agipronews, prevede un prelievo del 20% calcolato sulla parte eccedente i 500 euro di vincita. Una vittoria «democratica» con la Campania regina del «6» dei record. Su 90, sono ben 14 le vincite milionarie frutto di altrettante quote acquistate nella regione con Atripalda, nella provincia di Avelino, protagonista con ben 6 quote milionarie. Lo segnala Agimeg. Ecco come si sono distribuite, indica l'agenzia, le 90 vincite, ognuna del valore di 4.123.704,71 euro, nelle regioni italiane: Campania 14, Friuli Venezia Giulia 9, Sicilia 9, Calabria 9, Marche 7, Lazio 7, Lombardia 7, Puglia 7, Liguria 4, Piemonte 4, Emilia Romagna 4, Toscana 3, Veneto 2, Abruzzo 2, Trentino Alto Adige 1, Umbria 1. Senza vincite Valle d'Aosta, Molise, Basilicata e la Sardegna.

©RIPRODUZIONE RISERVATA

IL TEMPO

Follia anarchica

Ko bella per la Roma in Europa League Tra Lazio vince in Conference

Stop alle cessioni dei crediti fiscali

Vincita record da 371 milioni

«Mai pensato di dimettermi»

Ritaglio stampa ad uso esclusivo del destinatario, non riproducibile.

QN
IL GIORNO il Resto del Carlino LA NAZIONE

Data 17-02-2023
Pagina 1+14
Foglio 1 / 3

SUPERENALOTTO, CENTRATO IL JACKPOT PIÙ ALTO DI SEMPRE LA VINCITA CON UN SISTEMA DI 90 QUOTE DA 5 EURO CIASCUNA

I titolari della ricevitoria di Grosseto dov'è stata vinta una delle quote da 4 milioni di euro

IL 6 DEI RECORD
371.133.424,51 EURO

Principini a pagina **14**

Ritaglio stampa ad uso esclusivo del destinatario, non riproducibile.

QN
IL GIORNO il Resto del Carlino LA NAZIONE

Data 17-02-2023
Pagina 1+14
Foglio 2 / 3

Superenalotto: centrato il 6
La vincita vale 371 milioni
È il jackpot più alto di sempre

La schedina d'oro è un sistema proposto dalla Sisal e acquistato da 90 giocatori
Ognuno incasserà oltre 4 milioni di euro a testa. L'ultima volta festeggiò un solo fortunato

di **Marco Principini**
ROMA

Sei (6), tre lettere, o un numero. Comunque una vittoria, da record, da far girare la testa: trecentosettantuno milioni di euro. Dopo 635 giorni il Superenalotto raggiunge l'ennesimo record della sua storia assegnando il montepremi più alto di sempre e, attualmente, anche di tutte le lotterie mondiali. L'estrazione del giovedì, infatti, ha regalato 371.133.424,51 euro a 90 fortunati giocatori che hanno scommesso 5 euro ciascuno su un sistema attraverso la bacheca Sisal. Novanta persone, se non altro, sistemate per sempre. Le qutoe sono state vendute un po' in tutta Italia. Ad ogni giocatore andranno circa 4 milioni di euro. La supervincita inoltre fa segnare anche un altro primato, quello della distanza temporale tra un 6 e l'altro. Il precedente record, infatti, era di appena – si fa per dire – di 15 mesi e 11 giorni.

Si interrompe dopo quasi due anni, dunque, l'assenza della sestina vincente, che mancava in bacheca dal 22 maggio del 2021 quando a festeggiare fu il borgo marchigiano di Montappone, in provincia di Fermo, dove vennero vinti 156 milioni di euro. 'Briciole', per così dire, rispetto all'attuale primato, che toglie lo scettro di jackpot più alto di sempre ai 209 milioni vinti nel 2019 a Lodi. Sul gradino più basso del podio ci sono invece i 177 milioni vinti ancora una volta con un sistema. Nei suoi 25 anni di storia, il Superenalotto ha distribuito in totale 125 jackpot (compreso quello di stasera), diventando in un quarto di secolo un fenomeno popolare in tutta Italia. Nelle prime 5 vincite, in tre casi la sestina dei sogni è stata realizzata con una sola schedina da 2 o 3 euro. Tra le regioni più premiate la Campania è al primo posto con 18 vincite, seguita dal Lazio con 16 e dall'Emilia Romagna con 13. Puglia appena fuori dal podio con 10 vincite, poi la Toscana e il Veneto con 9. Sono invece tre le regioni in cui non è mai realizzato un 6: Valle d'Aosta, Trentino Alto Adige e Molise.

Tra le città, Roma è quella in cui sono stati realizzati più jackpot, ben 10, per un totale di oltre 132 milioni. Seguono Sassari, con 5 jackpot del valore totale di 111 milioni di euro, mentre altri 111 milioni di euro sono stati centrati a Napoli, con 4 montepremi centrati. Dal 1997 a oggi, considerando solo le vincite di prima categoria, sono stati distribuiti premi per oltre 5 miliardi di euro. I vincitori avranno tempo 90 giorni per poter riscuotere la vincita, mentre il pagamento sarà accreditato al 91° giorno dalla pubblicazione del Bollettino Ufficiale.

© RIPRODUZIONE RISERVATA

LA STORIA DEL GIOCO

In 25 anni il jackpot è uscito 125 volte: in tre casi la spesa è stata di soli 3 euro

PIOGGIA DI SOLDI

Distribuiti premi per oltre 5 miliardi: 90 giorni di tempo per riscuotere

Ritaglio stampa ad uso esclusivo del destinatario, non riproducibile.

I precedenti fortunati

MONTAPPONE (FERMO)

Il 22 maggio 2021
Con 2 euro vinti oltre 256 milioni

Il 6 arriva dopo quasi due anni. L'ultimo, infatti, risale al 22 maggio 2021, quando furono vinti 156 milioni di euro a Montappone (Fermo)

ALTADENA (USA)

Il 9 novembre 2022
Jackpot da 2 miliardi di dollari

Il jackpot record da 2,04 miliardi di dollari, il più alto nella storia, è stato vinto con un biglietto acquistato in una stazione di servizio in California

SAULT SAINTE MARIE (CANADA)

Il 4 febbraio 2023
Al primo colpo 48 milioni di dollari

Juliette Lamour, 18 anni, ha comprato per la prima volta un biglietto della lotteria e ha vinto 48 milioni di dollari in Ontario (Canada)

Una pioggia di milioni

Le vincite più alte della storia

	DATA	VINCITA	CITTÀ
1	16/02/2023	€ 371.133.425	Diverse località*
2	13/08/2019	€ 209.160.442	Lodi
3	30/10/2010	€ 177.729.043	Sperlonga**
4	27/10/2016	€ 163.538.706	Vibo Valentia
5	22/05/2021	€ 156.294.151	Montappone
6	22/08/2009	€ 147.807.299	Bagnone
7	09/02/2010	€ 139.022.315	Parma e Pistoia***
8	17/04/2018	€ 130.195.242	Caltanissetta
9	23/10/2008	€ 100.756.197	Catania
10	19/05/2012	€ 94.836.378	Catania

*Sistema da 90 quote giocato in tutta Italia, per una vincita pro capite di oltre 4 milioni
** Sistema da 70 quote giocato in tutta Italia, per una vincita pro capite di oltre 2,5 milioni
***Nello stesso concorso sono stati centrati due "sei" che si sono divisi il jackpot a metà, incassando più di 69 milioni a testa

Ecco come si sono distribuite le 90 vincite

Campania 14

Friuli Venezia Giulia	9	Lombardia	7	Toscana	3
Sicilia	9	Puglia	7	Veneto	2
Calabria	9	Liguria	4	Abruzzo	2
Marche	7	Piemonte	4	Trentino Alto Adige	1
Lazio	7	Emilia-Romagna	4	Umbria	1

IL GIORNO
Milano Metropoli
Il Superbonus è arrivato al capolinea
IL 6 DEI RECORD
371.133.424,51 EURO

SBANCATO IL MONTEPREMI
Superenalotto: centrato il 6
La vincita vale 371 milioni
È il jackpot più alto di sempre

Ritaglio stampa ad uso esclusivo del destinatario, non riproducibile.

CORRIERE DELLA SERA
ROMA

Data 17-02-2023
Pagina 1+7
Foglio 1

Giocando 5 euro vincono 20 milioni

Il Superenalotto ne regala 12 a Palestrina, 4 a Ciampino. E altri 4 nella Capitale

Anche Roma e provincia sorridono per la maxi vincita del montepremi del Superenalotto, di oltre 371 milioni di euro. Fra i 90 fortunati possessori dei tagliandi del sistema Sisal, con quote da cinque euro ciascuna, ce ne sono proprio cinque che si sono aggiudicati in totale oltre 20 milioni di euro: tre, per una vincita superiore ai 12 milioni, sono state infatti giocate in una ricevitoria di Palestrina e un'altra a Ciampino. L'ultima proprio nella Capitale.

a pagina 7

Superenalotto: a Palestrina, Ciampino e Roma

Puntano cinque euro e vincono 20 milioni

Dodici milioni di euro giocati in una ricevitoria di Palestrina e vinti forse da tre appassionati di Superenalotto, che si erano cimentati in un sistema Sisal da cinque euro a quota. E con loro altri due neo milionari, uno a Roma e un altro a Ciampino. Anche la Capitale e la provincia sorridono per la super vincita da più di 371 milioni dopo quasi due anni, la più alta del mondo. Dopo l'estrazione della combinazione vincente (1-38-47-52-56-66) è arrivata la notizia nella serata di ieri che i beneficiari delle quote erano 90 in tutta Italia: a loro andranno poco più di quattro milioni di euro a testa. Nella cittadina sulla via Prenestina è subito scattata la caccia ai fortunati, anche se non si esclude al momento che ad acquistare le quote sia stata la stessa persona. Proprio a Palestrina, nel 2016, c'era stata già una vincita di tre milioni e mezzo di euro con un «5 Stella» sempre del Superenalotto. Allora fu il premio più alto mai assegnato per questa categoria di vincita, in quella circostanza nella ricevitoria «Drinks & Coffee» in via Vittorio Veneto. E ancora nel 2016 a Ciampino l'ultima vittoria con 540 mila euro assegnati a un unico cliente con una giocata da 10 euro, ora superata dai quattro milioni di ieri sera. Nella Capitale infine risale al 29 luglio scorso l'ultima vincita di un certo livello, con un 5+1: oltre 542 mila euro al bar «Biancociliegia», a Casal Bruciato.

© RIPRODUZIONE RISERVATA

Ritaglio stampa ad uso esclusivo del destinatario, non riproducibile.

CORRIERE DELLA SERA
BERGAMO

Data 17-02-2023
Pagina 1
Foglio 1

Ultima ora La vincita da 371 milioni di euro suddivisa tra 90 giocatori

Superenalotto, il 6 anche a Rovetta

La fortuna bacia la Val Seriana: tra i giocatori del sistema che ha permesso di centrare il jackpot del Superenalotto da 371 milioni di euro c'è qualcuno che ha giocato la combinazione vincente in una ricevitoria di Rovetta, quella dell'edicola di via De Gasperi 22 A. Le quote del sistema vincente erano 90, ciascuna costava 5 euro e ha fruttato circa 4 milioni di euro ai singoli vincitori.

© RIPRODUZIONE RISERVATA

BERGAMO
CORRIERE DELLA SERA
Centrodestra, le grandi manovre

Ritaglio stampa ad uso esclusivo del destinatario, non riproducibile.

ALTO ADIGE

Data 17-02-2023
Pagina 7
Foglio 1

Superenalotto

Centrato il 6 dei record Una vincita da 371 milioni

Una giocata (Ansa)

ROMA. roma Trecentosettantuno milioni di euro. Dopo 635 giorni il Superenalotto raggiunge l'ennesimo record della sua storia assegnando il montepremi più alto di sempre e, attualmente, anche di tutte le lotterie mondiali. L'estrazione del giovedì, infatti, ha regalato 371.133.424,51 euro a 90 fortunati giocatori che hanno scommesso 5 euro ciascuno su un sistema attraverso la bacheca Sisal. La maggior parte delle quote sono state vendute a Milano e provincia. Ad ogni giocatore andranno circa 4 milioni di euro. La supervincita, inoltre, fa segnare anche un altro primato, quello della distanza temporale tra un 6 e l'altro. Il precedente record, infatti, era di 15 mesi e 11 giorni. Si interrompe dopo quasi due anni, dunque, l'assenza della sestina vincente, che mancava in bacheca dal 22 maggio del 2021 quando a festeggiare fu il borgo marchigiano di Montappone (Fermo), dove vennero vinti 156 milioni di euro. Briciole, per così dire, rispetto all'attuale primato, che toglie lo scettro di jackpot più alto di sempre ai 209 milioni vinti nel 2019 a Lodi. Nei suoi 25 anni di storia, il Superenalotto ha distribuito in totale 125 jackpot (compreso quello di ieri sera), diventando in un quarto di secolo un fenomeno popolare in tutta Italia.

ATTUALITÀ

Violentata e filmata si uccise
Giù dalla rupe, aveva 17 anni

Demolito il bunker di camorra
Meloni: «Lo Stato è presente»

Terapia genica contro la Sma
Morti 2 bimbi, ma la cura è ok

Ritaglio stampa ad uso esclusivo del destinatario, non riproducibile.

Bresciaoggi

Data 17-02-2023
Pagina 1+22
Foglio 1 / 2

SUPERENALOTTO La combinazione del secolo indovinata da un sistema suddiviso in 90 quote sparse in tutta Italia

Centrato il 6 da 370 milioni: 4,1 vinti a Toscolano

●● Alla fine la vincita tanto attesa, la più rilevante di tutti i tempi in Italia, è arrivata: ieri sera un sistema ha centrato la sestina del Superenalotto che valeva oltre 370 milioni di euro. Non c'è un unico fortunato, bensì un cospicuo gruppo di scommettitori sparsi in ogni angolo d'Italia: il sistema era suddiviso in 90 piccole quote da 5 euro l'una. Ognuno si porta a casa dunque «solo» poco più di 4,1 milioni di euro a quota. Tra questi c'è anche un giocatore bresciano: è colui che ha acquistato la schedina al Bar Stazione di largo Matteotti, A Toscolano Maderno, sul Garda. All'interno, l'elenco completo delle ricevitorie basciate dalla sorte.

Paolo Cittadini pag.22

Il bar tabacchi «Stazione» in largo Matteotti, a Toscolano Maderno, *dov'è stata effettuata la puntata da 4,1 milioni*

JACKPOT RECORD Il sindaco Delia Castellini: «Mi auguro possa essere una persona di qui»

Sbancato il Superenalotto 4,1 milioni a Toscolano

Una delle 90 quote che hanno vinto in totale 371 milioni di euro è stata acquistata al Bar edicola Stazione di largo Matteotti

●● La Dea Bendata bacia, e che bacio, Toscolano Maderno. Una delle 90 quote del sistema che ha fatto saltare il banco del Superenalotto, dopo quasi 2 anni di attesa, è stata venduta al Bar edicola Stazione di largo Matteotti: 1, 38, 47, 52, 56, 66 i numeri della sestina che ha portato nelle tasche dei fortunati vincitori 371 milioni di euro. E a chi ha acquistato la quota nella rivendita di Toscolano Maderno arriveranno oltre 4,1 milioni di euro.

«Una bellissima notizia- commenta Delia Castellini, il sindaco della cittadina gardesana - Spero possa essere una persona che vive qui. Il locale è di forte passaggio: vicino c'è la fermata delle corriere e soprattutto si trova lungo la 45 bis. Potrebbe davvero essere stato chiunque a vincere». Quella di ieri è la vincita più alta nella storia del Superenalotto e anche la più ricca di tutte le lotterie mondiali. La sestina vincente mancava da quasi due anni dal 22 maggio 2021 quando furono vinti 156 milioni di euro a Montappone, in provincia di Fermo.

La Fortuna, la F deve essere necessariamente maiuscola, ha toccato un po' tutta Italia. Sei le quote ad Atripalda (Avellino); 5 a Codroipo (Udine) e Montecassiamo (Macerata); tre a La Spezia, Termini Imerese (Palermo) e Palestrina (Roma); due a Cormons (Gorizia), Crotone, Sant'Antimo (Napoli), Casal Velino (Salerno) e Afragola (Napoli). Una infine a Genova, Milano (3 le rivedite), Casale Monferrato (Alessandria), Carema (Torino), Torino (2 diversi esercizi), Pioltello (Milano), Rovetta (Bergamo), Caronno Pertusella (Varese), Villafranca Padovana (Padova), Rovigo, Trieste, Attimis (Udine), Bolzano, Reggio Calabria, Cattolica (Rimini), Valsamoggia (Bologna), Vergato (Bologna), Carpi (Modena), Grosseto, Fabbrico (Reggio Emilia), Borgo San Lorenzo (Firenze), Pontassieve (Firenze), Cittanova (Reggio Calabria), Piano di Sorrento (Napoli), Massafra (Taranto), Bari (2 diversi esercizi), Barletta, Foggia, Fragagnano (Taranto), Taranto, Strongoli (Crotone), Lamezia Terme (Catanzaro), Rende (Cosenza), Ragusa, Catanzaro, Crotone, Messina, Palermo, Marineo (Palermo), Sommatino (Caltanissetta), Villabate (Palermo), Roma, Ciampino (Roma), Pignataro Interamna (Frosinone), Città di Castello (Perugia), Fiuggi (Frosinone), Montegranaro (Fermo), Pescara, Penne (Pescara) e Napoli.

Ritaglio stampa ad uso esclusivo del destinatario, non riproducibile.

I 371 milioni di euro suddivisi in 90 quote vendute in tutta Italia *rappresentano la vincita più alta nella storia del gioco e di tutte le lotterie mondiali*

Il Bar edicola Stazione *dove è stata venduta la quota da oltre 4,1 milioni*

Bresciaoggi

Centrato il 6 da 20 milioni: 4,1 vinti a Toscolano

Affondo su Rolfi di Castelletti: è lui lo sfidante?

GARDA

Sbancato il Superenalotto 4,1 milioni a Toscolano

La bisarca finisce in spiaggia: colpa del navigatore

Monte Comer, ecco i lavori per pareti in sicurezza

Ritaglio stampa ad uso esclusivo del destinatario, non riproducibile.

Corriere Adriatico
Dal 1860 il giornale fiorito delle Marche
ANCONA

Data 17-02-2023
Pagina 1+5
Foglio 1

Superenalotto sbancato Milionari nelle Marche

Lorenzo Sconocchini
a pagina 5

LA VINCITA RECORD

Superenalotto sbancato Sei quote da 4 milioni vendute nelle Marche

Centrato il 6 da 371 milioni con un sistema Sisal diviso tra da 90 giocatori Cinque superfortunati sono di Montecassiano, un altro di Montegranaro

IL COLPO

MACERATA Non poteva che baciare anche le Marche, già premiate due anni fa dal colpaccio da 156 milioni nel Fermano, la vincita record che ha sbancato il Supernalotto. Sono state vendute infatti nella nostra regione sei delle 90 quote di un sistema Sisal che ieri sera ha centrato il Jackpot di SuperEnalotto con un 6 del valore record di 371 milioni e 100mila euro. Ognuno di loro si aggiudica 4.123.707,71 euro secondo quanto ricorda l'agenzia specializzata Agimeg, secondo cui ognuno dei giocatori avrebbe speso per il sistema collettivo a 5 euro.

Bacheca dei sistemi

Cinque dei superfortunati marchigiani avevano acquistato la loro quota alla bacheca dei sistemi di Sisal nel negozio "Dolce Forno" di Montecassiano, in provincia di Macerata, mentre il sesto è un giocatore della ricevitoria Banco Lotto di via Elpidiense Sud a Montegranaro, nel Fermano. Quella di ieri sera è la prima vincita con 6 del 2023, la più alta nella storia del gioco e la più alta al mondo attualmente, stando a quanto comunica la Sisal. Il 6 mancava dal 22 maggio 2021 quando è stato vinto a Montappone, in provincia di Fermo, un Jackpot da oltre 156 milioni di euro con una schedina da 2 euro. "Briciole", si fa per dire, rispetto all'attuale primato, che toglie lo scettro di jackpot più alto di sempre ai 209 milioni vinti nel 2019 a Lodi. Sul gradino più basso del podio ci sono invece i 177 milioni vinti ancora una volta con un sistema. Nei suoi 25 anni di storia, il Superenalotto ha distribuito in totale 125 jackpot (compreso quello di ieri sera). Tra le regioni più premiate la Campania è al primo posto con 18 vincite, seguita dal Lazio con 16 e dall'Emilia Romagna con 13.. Ma le Marche, quando fanno centro, lo fanno con il botto, anche se stavolta la maxi-vincita che ha sbancato il Superenalotto arriva "frammentata" tra 90 giocatori.

Si preparano a fare festa a Montecassiano, al bar pasticceria Dolce forno di via Mainini ovvero una strada che si trova nel cuore della nuova zona commerciale della cittadina maceratese. Nelle vicinanze si trovano importanti store che attirano centinaio di presenze ogni giorno, non solo da Montecassiano quindi ma anche dal comprensorio. Difficile capire chi possano essere dunque i fortunati vincitori anche se il bar in questione ha una clientela abbastanza fidelizzata, pur essendo inserito in un'area di forte transito.

La ricevitoria del Dolce Forno di Montecassiano dove sono state vinte cinque quote da 4 milioni

FESTA AL DOLCE FORNO: «ABBIAMO TANTI CLIENTI DI PASSAGGIO»

Luci spente

Ieri sera le luci del locale si sono riaccese per l'occasione anche se si tratta di un'attività che lavora durante il giorno. La notizia si è comunque rapidamente diffusa nel paese ed è subito scattata la caccia ai fortunati vincitori. Il sindaco di Montecassiano Leonardo Catena ha commentato: «Che bella notizia... Quindi vuol dire che ci sono cinque milionari? Bene, benissimo. Speriamo - ha aggiunto scherzando prima di chiudere - si ricordino del Comune». In serata il forno ha riaperto quando si è diffuso il tam tam sulle vincite. «Siamo molto felici - ha detto Barbara Baldo, moglie del titolare Daniele Giaconi - Difficile capire chi possano essere i vincitori visto che abbiamo clienti di passaggio e clienti fissi. Siamo comunque felicissimi per questa notizia. Mai prima d'ora c'era stata qui una vincita così importante qui da noi».

Lolita Falconi
Lorenzo Sconocchini

© RIPRODUZIONE RISERVATA

Ritaglio stampa ad uso esclusivo del destinatario, non riproducibile.

CORRIERE DEL MEZZOGIORNO
CAMPANIA

Data 17-02-2023
Pagina 1
Foglio 1

SUPERENALOTTO, SISTEMA CON 90 QUOTE

Sei da record: 371 milioni Tra i «nuovi ricchi» anche quattordici campani

È stato giocato da quattordici campani un «6» da record al Superenalotto: la vincita da oltre 371 milioni di euro realizzata grazie «ad un sistema a caratura giocato attraverso la bacheca dei sistemi di Sisal», spiegano dal gruppo. La combinazione vincente è: 1, 38, 47, 52, 56, 66; il numero jolly 72; il numero Superstar 23. Le novanta quote da 5 euro ciascuna sono state acquistate dalle ricevitorie Sisal e poi proposte ai propri giocatori. Si tratta del jackpot più alto al mondo. Ai 90 giocatori che hanno centrato il super premio andranno oltre 4 milioni di euro a testa. Le quote vincenti di ieri in Campania sono state acquistate a Sant'Antimo, Afragola, Piano di Sorrento Atripalda. Propio qui al bar «Paradiso di Stelle» , che già piazzò una quota da oltre un milione di euro cinque anni fa, sono state vendute stavolta sei quote. Atripalda è un paese di poco più di diecimila anime. «Siamo in chiusura, non ha chiamato ancora nessuno - dicono, contattati dalle agenzie di stampa, i titolari Armando e il figlio Antonio -. Non è la prima volta che qui si vince ma stavolta è diverso: parliamo di 24 milioni. Chi ha vinto? Non lo so. Domani di sicuro faremo festa, siamo davvero contenti».

© RIPRODUZIONE RISERVATA

CORRIERE DEL MEZZOGIORNO
CAMPANIA
Adl sempre più napoletano Casa a Posillipo

Ritaglio stampa ad uso esclusivo del destinatario, non riproducibile.

IL PICCOLO

Data 17-02-2023
Pagina 1+16
Foglio 1

Vinti oltre 4 milioni al Superenalotto

/ A PAG. 16

IL JACKPOT DEI RECORD

Superenalotto, vincite a Trieste e Cormons

Quattro milioni di euro nel capoluogo e 8 nell'Isontino. Premi anche a Codroipo e Attimis: al Fvg un totale di oltre 37 milioni

Viviana Zamarian / UDINE

Pioggia di milioni in Fvg. In regione sono state acquistate nove delle novanta quote del sistema nazionale che ha centrato la combinazione vincente del Superenalotto (1,38,47,52,56,66 numero Jolly 72, numero Superstar: 23) assegnando il montepremi complessivo di 371.133.424,51 euro milioni, di cui 24.742.228,26 vinti in provincia di Udine. Cinque sono state le quote vendute al bar ricevitoria "Alla Terrazza" in via Pordenone a Codroipo e una ad Attimis nella tabaccheria Corbo Bressani Mara in piazza Aldo Moro. Altre due sono state acquistate a Cormons da "Fumi&profumi" in viale Friuli; e una a Trieste da "Alba Chiara" in via Oriani (per un totale di 37.113.342,39 euro vinti in Friuli Venezia Giulia).

Ciascuna delle vincite ammonta a 4.123.704,71 euro. Ognuno dei 90 fortunati giocatori in tutta Italia ha scommesso 5 euro su un sistema attraverso la bacheca Sisal. Il Fvg si classifica, dunque, come la seconda regione più fortunata d'Italia dopo la Campania, "regina" del "6" dei record centrato ieri sera: su 90, sono ben 14 le vincite milionarie frutto di altrettante quote acquistate nella regione come segnala Agimeg. Il record nazionale appartiene al bar "Paradiso di Stelle", di Atripalda, in provincia di Avellino, dove sono state vendute 6 quote milionarie. Al secondo posto il bar -ricevitoria "Alla Terrazza" in via Pordenone a Codroipo. Non nasconde la soddisfazione e la gioia il titolare Roberto Martinuzzi. «Ho iniziato a ricevere dei messaggi sul telefonino da alcuni clienti che mi dicevano che c'erano state delle vincite milionarie nella mia ricevitoria – racconta – e poi ho controllato il sistema ed era effettivamente così. Sono davvero felice che sia stata baciata dalla fortuna».

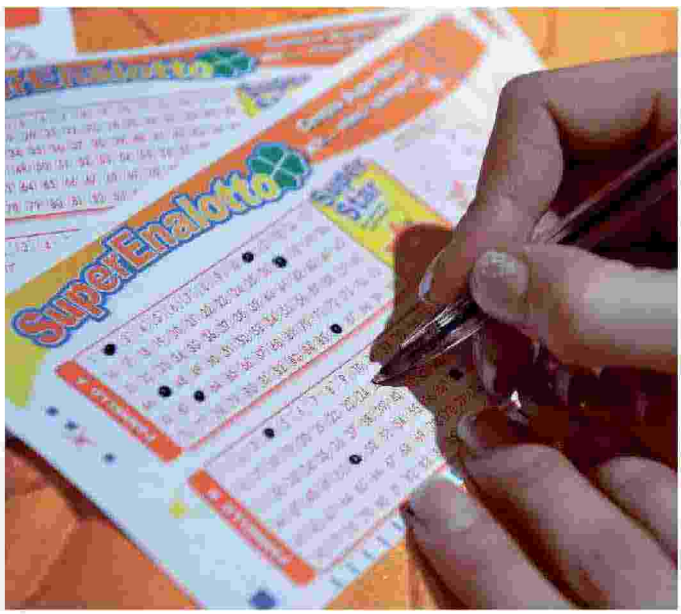

Una giocatrice mentre compila una schedina del Superenalotto

Ecco come si sono distribuite le 90 vincite nelle regioni italiane: Campania 14, Friuli Venezia Giulia 9, Sicilia 9, Calabria 9, Marche 7, Lazio 7, Lombardia 7, Puglia 7, Liguria 4, Piemonte 4, Emilia Romagna 4, Toscana 3, Veneto 2, Abruzzo 2, Trentino Alto Adige 1, Umbria 1. Senza vincite Valle d'Aosta, Molise, Basilicata e la Sardegna. Dopo 635 giorni il Superenalotto ha raggiunto l'ennesimo record della sua storia assegnando il montepremi più alto di sempre e, attualmente, anche di tutte le lotterie mondiali. Si interrompe dopo quasi due anni, dunque, l'assenza della sestina vincente, che mancava in bacheca dal 22 maggio del 2021 quando a festeggiare fu il borgo marchigiano di Montappone, in provincia di Fermo, dove vennero vinti 156 milioni di euro. Quella di ieri sera è la prima vincita con punti sei del 2023, la più alta nella storia del gioco e la più alta al mondo attualmente come ha comunicato Sisal. Le 90 quote da 5 euro ciascuna sono state acquistate dalle ricevitorie Sisal e poi proposte ai propri giocatori. Il jackpot per il "6" riparte da 54.700.000 euro. —

© RIPRODUZIONE RISERVATA

Ritaglio stampa ad uso esclusivo del destinatario, non riproducibile.

Corriere delle Alpi

Data 17-02-2023
Pagina 14
Foglio 1

SCHEDINE FORTUNATE A PADOVA E ROVIGO

Superenalotto, vinti 371 milioni suddivisi in novanta quote da 4

VENEZIA

Ci sono anche due veneti fra i 90 vincitori del più ricco Superenalotto della storia. Grazie all'estrazione dei numeri 1-38-47-52-56-66 è stato assegnato ieri sera il monte premi di oltre 371 milioni, collegato a una schedina di sistema giocata attraverso la bacheca Sisal. Le combinazioni vincenti sono state vendute (al costo di 5 euro) alla tabaccheria di via Roma 47 a Villafranca Padovana e alla ricevitoria di Diego Casonato in via dei Mille 318 a Rovigo. Per la statistica è in Campania che abita il maggior numero di neomilionari: 14. Ciascuno di loro riceverà circa quattro milioni di euro.

La supervincita da 371.133.424, 51 fa segnare anche un altro primato, quello della distanza temporale tra un 6 e l'altro. Il precedente record, infatti, era di 15 mesi e 11 giorni. La sestina vincente mancava in bacheca dal 22 maggio del 2021, quando a festeggiare fu il borgo marchigiano di Montappone, in provincia di Fermo, dove vennero vinti 156 milioni di euro. Briciole rispetto all'attuale primato, che toglie lo scettro di jackpot più alto di sempre ai 209 milioni vinti nel 2019 a Lodi.

Nei suoi 25 anni di storia, il Superenalotto ha distribuito in totale 125 jackpot (compreso quello di ieri sera), diventando in un quarto di secolo un fenomeno popolare in tutta Italia. Nelle prime 5 vincite, in tre casi la sestina dei sogni è stata realizzata con una sola schedina da 2 o 3 euro. Tra le regioni più premiate la Campania è al primo posto con 18 vincite, seguita dal Lazio con 16 e dall'Emilia Romagna con 13. Nove ne ha avute il Veneto. Si riparte, alla prossima estrazione, con jackpot di 54,7 milioni. —

Il governo su richiesta di Calderoli impugna la legge di stabilità del Veneto

Superenalotto vinti 371 milioni suddivisi in novanta quote da 4

Tribunale di Treviso

Ritaglio stampa ad uso esclusivo del destinatario, non riproducibile.

Corriere dello Sport STADIO

Data 17-02-2023
Pagina 1+39
Foglio 1 / 2

Superenalotto, il 6 più ricco: in 90 si dividono 371 milioni!

Marota → 39

Ecco il 6 da 371 milioni

1 38 47 52 56 66

Giocate 90 quote da 5 euro in tutta Italia: i fortunati si divideranno quattro milioni di euro. Campania regina con 14 schedine vincenti

di Giorgio Marota
ROMA

Si sono messi insieme in 90 - novanta come la "paura" nella smorfia, giusto per dare ancora più valore al significato dei numeri, e in questo modo hanno giocato il sistema perfetto, portando a casa il malloppo più generoso della storia. Con una puntata da 5 euro a testa, 90 giocatori hanno sbancato il Superenalotto da 371 milioni di euro. Per l'esattezza, 371.287.058,70. La combinazione vincente è la seguente: 1, 38, 47, 52, 56, 66, numero Jolly 72 e SuperStar 23. Ad aver fatto la differenza potrebbe essere stato proprio l'1, che gli organizzatori avevano catalogato tra i sei "numeri ritardatari": non faceva capolino da ben quarantotto estrazioni e con un tempismo geniale è tornato al momento opportuno. «La vincita è stata realizzata grazie a un sistema a caratura giocato attraverso la bacheca dei sistemi di Sisal - si legge nella nota Sisal - Le 90 quote da 5,00 euro ciascuna sono state acquistate dalle ricevitorie Sisal e poi proposte ai propri giocatori».

SISTEMA. Il gioco più popolare in Italia ha trovato così il "6" dei sogni (il più alto al mondo), due anni dopo l'ultima vittoria, quando la dea bendata decise di vederci benissimo posando il proprio sguardo su Montappone, un piccolo borgo in provincia di Fermo. I 156 milioni di euro del 22 maggio 2021 con una schedina da 2 euro sono meno della metà del piatto conquistato ieri sera. Stavolta non c'è un solo luogo fisico benedetto dalla fortuna e il "sistemone" ha premiato quasi l'intero Paese. Su 90 quote vittoriose, come ha segnalato l'agenzia Agimeg, 14 provengono infatti dalla Campania, che si conferma la regione più vincente del gioco (altre 18 vincite singole nella storia), mentre 9 da Friuli Venezia Giulia, Sicilia e Calabria, altre 7 da Marche, Lazio, Lombardia e Puglia, 4 da Liguria, Piemonte ed Emilia Romagna, 3 dalla Toscana, 2 da Veneto e Abruzzo e 1 da Trentino Alto Adige e Umbria. Senza vincite Basilicata, Sardegna, Valle d'Aosta e Molise; quest'ultime due regioni sono ancora le più sfortunate in assoluto, non avendo mai portato a casa un jackpot.

CALCOLI. Secondo i calcoli, i vincitori si spartiranno 4 milioni e 123 mila euro a testa. Ma la cifra che finirà nelle loro tasche non è netta. Circa 74 milioni torneranno infatti allo Stato sotto forma di

Ritaglio stampa ad uso esclusivo del destinatario, non riproducibile.

"tassa sulla fortuna" che prevede un prelievo del 20% sulla parte eccedente i 500 euro di vincita. Ogni vincitore dovrà lasciare all'erario 800 mila euro e avrà 90 giorni (a proposito di numeri che ricorrono...) per farsi vivo e riscuotere in questo modo la cifra. Altri 12 giocatori hanno sfiorato il colpo grosso facendo "5" e aggiudicandosi comunque una cifra niente male: 25.601,14 euro. Con i 371 milioni di ieri, comunque, va in archivio il record del 13 agosto 2019, quando furono vinti a Lodi 209,1 milioni. La super-vincita fa segnare pure un altro primato, quello della distanza temporale tra un "6" e l'altro: i due anni trascorsi dal colpaccio di Montappone sono quantificabili in 635 giorni, mentre il precedente record era di 461. Le statistiche dicono che dal 1997 a oggi il Superenalotto ha distribuito agli italiani premi per oltre 5 miliardi di euro. Il prossimo? Un piatto da 54,7 milioni. La caccia al sogno è già ripartita.

©RIPRODUZIONE RISERVATA

Corriere dello Sport STADIO

Superenalotto, il 6 più ricco: in 90 si dividono 371 milioni!

PLAYOFF DI EUROPA LEAGUE: SERATA STREGATA PER LE DUE ITALIANE

Max e Mou al palo

I legni fermano Juve e Roma: pari Allegri, cade lo Special One

Conference: Ciro riaccende Sarri, vola la Viola con Jovic e Cabral

E Spalletti va a mille

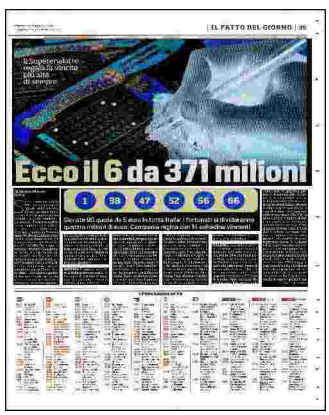
IL FATTO DEL GIORNO

Ecco il 6 da 371 milioni

Ritaglio stampa ad uso esclusivo del destinatario, non riproducibile.

CRONACHE di CASERTA

Data 17-02-2023
Pagina 4
Foglio 1

Atripalda Su 90 quote 6 sono state vendute in un bar nel piccolo centro in provincia di Avellino, altre 8 in altre zone della Campania

Superenalotto, vinti 371 milioni

Il titolare del locale 'Paradiso di Stelle': "Ha vinto qualcuno del paese o dei dintorni"

ATRIPALDA - Superenalotto, è' stata la Campania la regione regina del '6' dei record centrato ieri sera. Su 90, sono ben 14 le vincite milionarie frutto di altrettante quote acquistate nella regione. Lo segnala Agimeg. Il record nazionale appartiere al Bar Paradiso di Stelle, di Atripalda, in provincia di Avellino, dove sono state vendute 6 quote milionarie ognuna da oltre 4 milioni di euro. Ecco come si sono distribuite, indica l'agenzia, le 90 vincite, ognuna del valore di 4.123.704,71 euro, nelle regioni italiane: Campania 14, Friuli Venezia Giulia 9, Sicilia 9, Calabria 9, Marche 7, Lazio 7, Lombardia 7, Puglia 7, Liguria 4, Piemonte 4, Emilia Romagna 4, Toscana 3, Veneto 2, Abruzzo 2, Trentino Alto Adige 1, Umbria 1. Senza vincite Valle d'Aosta, Molise, Basilicata e la Sardegna. Dopo quasi due anni di attesa, il SuperEnalotto regala un Jackpot da 371 milioni e 133mila 424,51 euro. La sestina vincente è stata realizzata ieri sulla 'Bacheca dei Sistemi', e si tratta del primo "6" del 2023. L'ultimo jackpot risale al 22 maggio 2021, quando la fortuna si fermò a Montappone, un piccolo borgo in provincia di Fermo, dove vennero vinti 156 milioni (la quarta vincita più alta nella storia del gioco) con una schedina da 2 euro. Come riporta Agipronews, con quella di ieri sono 126 le vincite con il "6" realizzate dalla nascita del SuperEnalotto. Dal 1997 a oggi, considerando solo le vincite di prima categoria, sono stati distribuiti premi per oltre 5 miliardi di euro. Degli oltre 371 milioni vinti ieri con la sestina vincente al SuperEnalotto, circa 74 milioni 'tornano' allo Stato. È l'effetto 'tassa sulla fortuna' che, come riporta agipronews, prevede un prelievo del 20% calcolato sulla parte eccedente i 500 euro di vincita. La vincita record da oltre 371 milioni di euro centrata ieri sera con il 6 al Superenalotto è stata realizzata grazie ad un sistema a caratura giocato attraverso la bacheca dei sistemi di Sisal. Le 90 quote da 5 euro ciascuna sono state acquistate dalle ricevitorie Sisal e poi proposte ai propri giocatori. I 90 vincitori sono sparsi in diverse regioni italiane. Realizzate anche 6 vincite con punti 5. Al bar del paese, tra una chiacchiera, un caffè, un pomeriggio in compagnia o di passaggio prima di tornare a casa dal lavoro. Il bar dei record è "Siamo in chiusura, non ha chiamato ancora nessuno - dice contattato da LaPresse il titolare del Bar Paradiso di Stelle *(nella foto)*, Armando - Ma non è la prima volta che qui si vince. Qualche anno fa, fu vinto oltre un milione, ma stavolta è diverso: parliamo di 24 milioni"."Chi ha vinto? Non lo so, ma se non è qualcuno in paese è dei dintorni - afferma Mario, che con il padre gestisce il bar - Abbiamo clienti che vengono da Solofra, da Montoro". Domani? "Di sicuro faremo festa, siamo davvero contenti", sottolinea Mario.

© 2023 LA PRESSE

Campania
Superenalotto, vinti 371 milioni

Ritaglio stampa ad uso esclusivo del destinatario, non riproducibile.

CRONACHE di NAPOLI

Data 17-02-2023
Pagina 4
Foglio 1

Atripalda Su 90 quote 6 sono state vendute in un bar nel piccolo centro in provincia di Avellino, altre 8 in altre zone della Campania

Superenalotto, vinti 371 milioni

Il titolare del locale 'Paradiso di Stelle': "Ha vinto qualcuno del paese o dei dintorni"

ATRIPALDA - Superenalotto, è' stata la Campania la regione regina del '6' dei record centrato ieri sera. Su 90, sono ben 14 le vincite milionarie frutto di altrettante quote acquistate nella regione. Lo segnala Agimeg. Il record nazionale appartiere al Bar Paradiso di Stelle, di Atripalda, in provincia di Avellino, dove sono state vendute 6 quote milionarie ognuna da oltre 4 milioni di euro. Ecco come si sono distribuite, indica l'agenzia, le 90 vincite, ognuna del valore di 4.123.704,71 euro, nelle regioni italiane: Campania 14, Friuli Venezia Giulia 9, Sicilia 9, Calabria 9, Marche 7, Lazio 7, Lombardia 7, Puglia 7, Liguria 4, Piemonte 4, Emilia Romagna 4, Toscana 3, Veneto 2, Abruzzo 2, Trentino Alto Adige 1, Umbria 1. Senza vincite Valle d'Aosta, Molise, Basilicata e la Sardegna. Dopo quasi due anni di attesa, il SuperEnalotto regala un Jackpot da 371 milioni e 133mila 424,51 euro. La sestina vincente è stata realizzata ieri sulla 'Bacheca dei Sistemi', e si tratta del primo "6" del 2023. L'ultimo jackpot risale al 22 maggio 2021, quando la fortuna si fermò a Montappone, un piccolo borgo in provincia di Fermo, dove vennero vinti 156 milioni (la quarta vincita più alta nella storia del gioco) con una schedina da 2 euro. Come riporta Agipronews, con quella di ieri sono 126 le vincite con il "6" realizzate dalla nascita del SuperEnalotto. Dal 1997 a oggi, considerando solo le vincite di prima categoria, sono stati distribuiti premi per oltre 5 miliardi di euro. Degli oltre 371 milioni vinti ieri con la sestina vincente al SuperEnalotto, circa 74 milioni 'tornano' allo Stato. È l'effetto 'tassa sulla fortuna' che, come riporta agipronews, prevede un prelievo del 20% calcolato sulla parte eccedente i 500 euro di vincita. La vincita record da oltre 371 milioni di euro centrata ieri sera con il 6 al Superenalotto è stata realizzata grazie ad un sistema a caratura giocato attraverso la bacheca dei sistemi di Sisal. Le 90 quote da 5 euro ciascuna sono state acquistate dalle ricevitorie Sisal e poi proposte ai propri giocatori. I 90 vincitori sono sparsi in diverse regioni italiane. Realizzate anche 6 vincite con punti 5. Al bar del paese, tra una chiacchiera, un caffè, un pomeriggio in compagnia o di passaggio prima di tornare a casa dal lavoro. Il bar dei record è "Siamo in chiusura, non ha chiamato ancora nessuno - dice contattato da LaPresse il titolare del Bar Paradiso di Stelle *(nella foto)*, Armando - Ma non è la prima volta che qui si vince. Qualche anno fa, fu vinto oltre un milione, ma stavolta è diverso: parliamo di 24 milioni"."Chi ha vinto? Non lo so, ma se non è qualcuno in paese è dei dintorni - afferma Mario, che con il padre gestisce il bar - Abbiamo clienti che vengono da Solofra, da Montoro". Domani? "Di sicuro faremo festa, siamo davvero contenti", sottolinea Mario.

© 2023 LA PRESSE

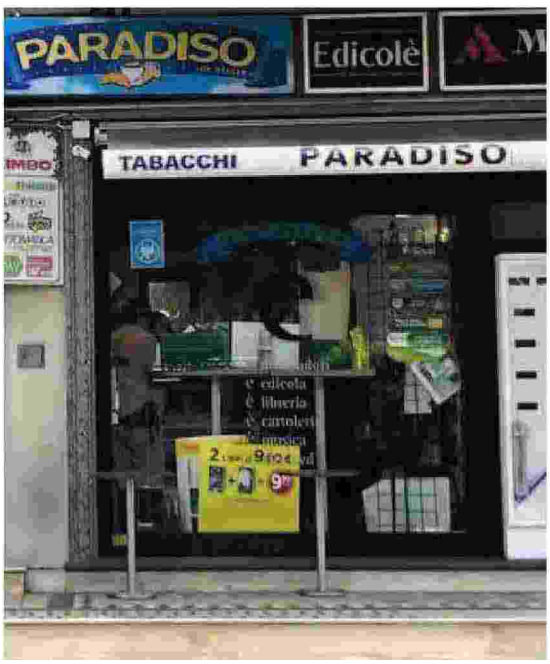

Ritaglio stampa ad uso esclusivo del destinatario, non riproducibile.

Gazzetta del Sud

Data 17-02-2023
Pagina 1+4
Foglio 1 / 3

Centrato con un sistema: 90 quote da 5 euro vendute in tutt'Italia

Il 6 da 371 milioni! E brinda pure un messinese

Trecentosettantuno milioni di euro. Dopo 635 giorni un 6 da record al Superenalotto: assegnato il montepremi più alto di sempre... al mondo: vinti 371.133.424,51 euro da 90 fortunati giocatori scommettendo 5 euro ciascuno su un sistema attraverso la bacheca Sisal. Ad ogni giocatore andranno 4.123.704,71 euro. Nove delle quote vendute in Sicilia, una a Messina al bar Maracanà *(nella foto)*.

Pagina 4

Gazzetta del Sud
Messina-Sicilia
La "grande scommessa" di Messina
Caso Cospito: Delmastro indagato

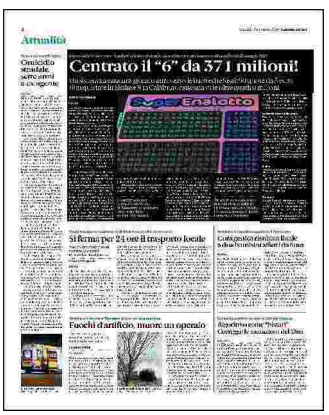
Attualità
Centrato il "6" da 371 milioni!
Si fermi per 24 ore il trasporto locale
Fuochi d'artificio, muore un operaio

Ritaglio stampa ad uso esclusivo del destinatario, non riproducibile.

Gazzetta del Sud

Data 17-02-2023
Pagina 1+4
Foglio 2 / 3

Superenalotto da record, il jackpot più alto al mondo. La sestina vincente mancava all'appello dal 22 maggio 2021

Centrato il "6" da 371 milioni!

Un sistema a caratura giocato attraverso le bacheche Sisal: 90 quote da 5 euro (9 acquistate in Sicilia e 9 in Calabria), ciascuna vale oltre quattro milioni

Domenico Palesse

ROMA

Trecentosettantuno milioni di euro. Dopo 635 giorni il Superenalotto raggiunge l'ennesimo record della sua storia assegnando il montepremi più alto di sempre e, attualmente, anche di tutte le lotterie mondiali.

1-38-47-52-56-66 la combinazione vincente. L'estrazione ha regalato 371.133.424,51 euro a 90 fortunati giocatori che hanno scommesso 5 euro ciascuno su un sistema attraverso la bacheca Sisal. La maggior parte delle quote è stata venduta in Campania, ma tutta Italia è protagonista. Ogni quota vale poco più di 4 milioni di euro. La supervincita inoltre fa segnare anche un altro primato, quello della distanza temporale tra un 6 e l'altro. Il precedente record, infatti, era di "appena" - si fa per dire - 15 mesi e 11 giorni.

Si interrompe dopo quasi due anni, dunque, l'assenza della sestina vincente, che mancava in bacheca dal 22 maggio del 2021 quando a festeggiare fu il borgo marchigiano di Montappone, in provincia di Fermo, dove vennero vinti 156 milioni di euro. "Briciole", per così dire, rispetto all'attuale primato, che toglie lo scettro di jackpot più alto di sempre ai 209 milioni vinti nel 2019 a Lodi. Sul gradino più basso del podio ci sono invece i 177 milioni vinti ancora una volta con un sistema. Nei suoi 25 anni di storia, il Superenalotto ha distribuito in totale 125 jackpot (compreso quello di ieri sera), diventando in un quarto di secolo un fenomeno popolare in tutta Italia.

Nelle prime 5 vincite, in tre casi la sestina dei sogni è stata realizzata con una sola schedina da 2 o 3 euro. Tra le regioni più premiate la Campania è al primo posto con 18 vincite, seguita dal Lazio con 16 e dall'Emilia Romagna con 13. Puglia appena fuori dal podio con 10 vincite, poi la Toscana e il Veneto con 9. Sono invece tre le regioni in cui non è mai realizzato un 6: Valle d'Aosta, Trentino Alto Adige e Molise. Tra le città, Roma è quella in cui sono stati realizzati più jackpot, ben 10, per un totale di oltre 132 milioni. Seguono Sassari, con 5 jackpot del valore totale di 111 milioni di euro, mentre altri 111 milioni di euro sono stati vinti a Napoli, con 4 montepremi centrati. Dal 1997 a oggi, considerando solo le vincite di prima categoria, sono stati distribuiti premi per oltre 5 miliardi di euro. I vincitori avranno tempo 90 giorni per poter ri-

Combinazione: 1-38-47-52-56-66 A Messina acquistata una schedina al Bar Maracanà

Tre quote a Crotone (vinti in totale oltre 12 milioni) Le altre acquistate a Reggio, Cittanova, Strongoli, Rende Lamezia e Catanzaro

Ritaglio stampa ad uso esclusivo del destinatario, non riproducibile.

scuotere la vincita, mentre il pagamento sarà accreditato al 91° giorno dalla pubblicazione del Bollettino Ufficiale. Da oggi, intanto, si potrà cominciare a puntare la nuova sestina dei sogni.

La distribuzione delle quote

È stata la Campania la regione regina del "6" dei record, segnala l'agenzia Agimeg. Ben 14 infatti le vincite milionarie, frutto di altrettante quote. Ecco come si sono distribuite le vincite, ognuna del valore di 4.123.704,71 euro, nelle regioni: Campania 14; Friuli Venezia Giulia, Sicilia e Calabria 9 (con oltre 12 milioni vinti nel complesso a Crotone); Marche, Lazio, Lombardia, Puglia 7; Liguria, Piemonte e Emilia Romagna 4; Toscana 3; Veneto e Abruzzo 2; Trentino Alto Adige, Umbria 1. Senza vincite Valle d'Aosta, Molise, Basilicata e Sardegna.

Sicilia

3 quote Bar Bevuto di Carmelino Catalano - Termini Imerese; 1 Tabacchi Battaglia - Ragusa; 1 Bar Maracanà - Messina; 1 Tabacchi Via Gaetano La Loggia - Palermo; 1 Tabacchi Randazzo - Marineo; 1 Tabacchi Viale Berlinguer - Sommatino; 1 Tabacchi Corso Vittorio Emanuele - Villabate.

Calabria

2 quote Tabacchi Benedetto - Crotone; 1 Fable - Reggio Calabria; 1 Tabacchi Michele Bovalino - Cittanova; 1 Caffè Meravigliao Statale 106 - Strongoli; 1 Tabacchi Durante - Lamezia; 1 Bar De Chiara - Rende; 1 Sisal Match Point - Catanzaro; 1 Kroton Bar - Crotone.

Ritaglio stampa ad uso esclusivo del destinatario, non riproducibile.

GAZZETTA DI CARPI

Data 17-02-2023
Pagina 1+4
Foglio 1 / 2

Superenalotto da 371 milioni Un vincitore anche a Carpi

C'è anche un carpigiano tra i novanta vincitori del jackpot record da 371 milioni del Superenalotto, che ieri sera è stato sbancato con un sistema a quote, vendute a 5 euro ciascuna. Il carpigiano ha acquistato il suo "pezzo" di fortuna nella Tabaccheria Magnanini di via Giovanni XXIII, al civico 105. Il sistema gli ha fruttato poco più di 4 milioni di euro.

a pag. 4

La più grande vincita di sempre

Centrato il 6 al Superenalotto, assegnato un super premio da 371.133.424,51 euro Due nuovi milionari anche a Carpi e a Fabbrico, in tutto sono 90 i vincitori

Milano È la più grande vincita nella storia del Superenalotto, con il montepremi al momento più alto al mondo. Dopo un'attesa durata quasi due anni, ieri sera il SuperEnalotto ha regalato un Jackpot da 371.133.424,51 milioni di euro. La sestina (1-38-47-52-56-66) è stata realizzata grazie alla "Bacheca dei Sistemi" che ha creato due nuovi milionari anche a Carpi e a Fabbrico. L'ultimo jackpot risaliva al 22 maggio 2021, quando la fortuna si fermò a Montappone, un piccolo borgo in provincia di Fermo, dove vennero vinti 156 milioni (la quarta vincita più alta nella storia del gioco) con una schedina che costava 2 euro. Con quella di ieri sera sono 126 le vincite con il 6 realizzate dalla nascita del SuperEnalotto. Dal 1997 a oggi, considerando solo le vincite di prima categoria, sono stati distribuiti premi per oltre 5 miliardi di euro.

I 371 milioni non sono però andati a un solo giocatore. La sestina infatti è stata azzeccata con un sistema suddiviso in 90 quote, ognuna delle quali costata 5 euro. Il montepremi va quindi dspartito fra 90 vincitori ciascuno dei quali porterà a casa più di 4 milioni.

I 90 milionari sono sparsi in tutta Italia. La località più baciata dalla fortuna è Atripalda, in provincia di Avellino, dove sono state acquistate ben sei quote. Poi cinque quote a Codroipo (Udine)e Montecassiamo (Macerata). Tre le quote a La Spezia, Termini Imerese (Palermo) e Palestrina (Roma). Due quote a Cormons (Gorizia), Crotone, Sant'Antimo (Napoli); Casal Velino (Salerno) e Afragola (Napoli). Infine una quota a Genova, Milano (in tre diversi esercizi), Casale Monferrato (Alessandria), Carema (Torino), Torino (in due diversi esercizi), Pioltello (Milano); Rovetta (Bergamo), Toscolano-Maderno (Brescia), Caronno Pertusella (Varese), Villafranca Padovana (Padova), Rovigo, Trieste, Attimis (Udine), Bolzano, Reggio Calabria, Cattolica (Rimini), Valsamoggia (Bologna), Vergato (Bologna), Carpi (Modena), Grosseto, Fabbrico (Reggio Emilia), Borgo San Lorenzo (Firenze), Pontassieve (Firenze); Cittanova (Reggio Calabria), Piano di Sorrento (Napoli), Massafra (Taranto), Bari (in due diversi esercizi), Barletta, Foggia, Fragagnano (Taranto), Taranto; Strongoli (Crotone), Lamezia Terme (Catanzaro), Rende (Cosenza), Ragusa, Catanzaro, Crotone, Messina; Palermo; Marineo (Palermo), Sommatino (Caltanissetta), Villabate (Palermo), Roma, Ciampino (Roma), Pignataro Interamna (Frosinone), Città di Castello (Perugia), Fiuggi (Frosinone), Montegranaro (Fermo), Pescara, Penne (Pescara), Napoli.

La Campania la regione più fortunata, nella sola Atripalda, in provincia di Avellino, giocate sei quote

GAZZETTA DI CARPI

Superenalotto da 371 milioni
Un vincitore anche a Carpi

La più grande vincita di sempre

Demolito il bunker del boss Zagaria

Ritaglio stampa ad uso esclusivo del destinatario, non riproducibile.

Quella realizzata ieri sera è la più alta vincita dalla nascita del gioco, il montepremi era il più elevato al mondo

1-38-47-52-56-66
È questa la sestina che ieri sera ha creato 90 nuovi milionari in tutta Italia dividendo un jackpot da 371 milioni, il più alto dalla nascita del gioco

Ritaglio stampa ad uso esclusivo del destinatario, non riproducibile.

GAZZETTA DI MANTOVA

Data 17-02-2023
Pagina 1+10
Foglio 1 / 2

Superenalotto dei record, vinti 371 milioni

È il jackpot più alto di sempre, aggiudicato tramite un sistema a 90 fortunati giocatori / PAGINA 10

GAZZETTA DI MANTOVA

Superenalotto dei record, vinti 371 milioni

Tre banditi rapinano la banca

Sicurezza sul lavoro: Ats scova 630 violazioni

Superenalotto, record storico vincita di 371 milioni di euro

MagicaNotte

FUORI TUTTO -50%

0376392976

Ritaglio stampa ad uso esclusivo del destinatario, non riproducibile.

GAZZETTA DI MANTOVA

Data 17-02-2023
Pagina 1+10
Foglio 2 / 2

Il sistema fortunato frutterà 4 milioni di euro a 90 giocatori che hanno puntato solo cinque euro

Superenalotto, record storico vincita di 371 milioni di euro

IL CASO

Trecentosettantun milioni di euro. Dopo 635 giorni il Superenalotto raggiunge l'ennesimo record della sua storia assegnando il montepremi più alto di sempre e, attualmente, anche di tutte le lotterie mondiali. L'estrazione del giovedì, infatti, ha regalato 371.133.424,51 euro a 90 fortunati giocatori che hanno scommesso 5 euro ciascuno su un sistema attraverso la bacheca Sisal. La maggior parte delle quote sono state vendute a Milano e provincia. Ad ogni giocatore andranno circa 4 milioni di euro. La supervincita fa segnare anche un altro primato, quello della distanza temporale tra un 6 e l'altro. Il precedente record, infatti, era di 15 mesi e 11 giorni.

Si interrompe dopo quasi due anni, dunque, l'assenza della sestina vincente, che mancava in bacheca dal 22 maggio del 2021 quando a festeggiare fu il borgo marchigiano di Montappone, in provincia di Fermo, dove vennero vinti 156 milioni di euro. Briciole rispetto all'attuale primato, che toglie lo scettro di jackpot più alto di sempre ai 209 milioni vinti nel 2019 a Lodi. Sul gradino più basso del podio ci sono invece i 177 milioni vinti ancora una volta con un sistema.

Nei suoi 25 anni di storia, il Superenalotto ha distribuito in totale 125 jackpot (compreso quello di stasera), diventando in un quarto di secolo un fenomeno popolare in tutta Italia. Nelle prime 5 vincite, in tre casi la sestina dei sogni è stata realizzata con una sola schedina da 2 o 3 euro. Tra le regioni più premiate la Campania è al primo posto con 18 vincite, seguita dal Lazio con 16 e dall'Emilia Romagna con 13. Puglia appena fuori dal podio con 10 vincite, poi la Toscana e il Veneto con 9. Sono invece tre le regioni in cui non è mai realizzato un 6: Valle d'Aosta, Trentino Alto Adige e Molise. Tra le città, Roma è quella in cui sono stati realizzati più jackpot, ben 10, per un totale di oltre 132 milioni. Seguono Sassari, con 5 jackpot del valore totale di 111 milioni di euro, mentre altri 111 milioni di euro sono stati centrati a Napoli, con 4 montepremi centrati. —

Il sistema vincente è stato giocato attraverso la bacheca Sisal

Ritaglio stampa ad uso esclusivo del destinatario, non riproducibile.

GAZZETTA DI MODENA

Data 17-02-2023
Pagina 1+4
Foglio 1 / 2

Superenalotto da 371 milioni Un vincitore anche a Carpi

C'è anche un carpigiano tra i novanta vincitori del jackpot record da 371 milioni del Superenalotto, che ieri sera è stato sbancato con un sistema a quote, vendute a 5 euro ciascuna. Il carpigiano ha acquistato il suo "pezzo" di fortuna nella Tabaccheria Magnanini di via Giovanni XXIII, al civico 105. Il sistema gli ha fruttato poco più di 4 milioni di euro.

a pag. 4

La più grande vincita di sempre

Centrato il 6 al Superenalotto, assegnato un super premio da 371.133.424,51 euro Due nuovi milionari anche a Carpi e a Fabbrico, in tutto sono 90 i vincitori

Milano È la più grande vincita nella storia del Superenalotto, con il montepremi al momento più alto al mondo. Dopo un'attesa durata quasi due anni, ieri sera il SuperEnalotto ha regalato un Jackpot da 371.133.424,51 milioni di euro. La sestina (1-38-47-52-56-66) è stata realizzata grazie alla "Bacheca dei Sistemi" che ha creato due nuovi milionari anche a Carpi e a Fabbrico. L'ultimo jackpot risaliva al 22 maggio 2021, quando la fortuna si fermò a Montappone, un piccolo borgo in provincia di Fermo, dove vennero vinti 156 milioni (la quarta vincita più alta nella storia del gioco) con una schedina che costava 2 euro. Con quella di ieri sera sono 126 le vincite con il 6 realizzate dalla nascita del SuperEnalotto. Dal 1997 a oggi, considerando solo le vincite di prima categoria, sono stati distribuiti premi per oltre 5 miliardi di euro.

I 371 milioni non sono però andati a un solo giocatore. La sestina infatti è stata azzeccata con un sistema suddiviso in 90 quote, ognuna delle quali costata 5 euro. Il montepremi va quindi dspartito fra 90 vincitori ciascuno dei quali porterà a casa più di 4 milioni.

I 90 milionari sono sparsi in tutta Italia. La località più baciata dalla fortuna è Atripalda, in provincia di Avellino, dove sono state acquistate ben sei quote. Poi cinque quote a Codroipo (Udine)e Montecassiamo (Macerata). Tre le quote a La Spezia, Termini Imerese (Palermo) e Palestrina (Roma). Due quote a Cormons (Gorizia), Crotone, Sant'Antimo (Napoli); Casal Velino (Salerno) e Afragola (Napoli). Infine una quota a Genova, Milano (in tre diversi esercizi), Casale Monferrato (Alessandria), Carema (Torino), Torino (in due diversi esercizi), Pioltello (Milano); Rovetta (Bergamo), Toscolano-Maderno (Brescia), Caronno Pertusella (Varese), Villafranca Padovana (Padova), Rovigo, Trieste, Attimis (Udine), Bolzano, Reggio Calabria, Cattolica (Rimini), Valsamoggia (Bologna), Vergato (Bologna), Carpi (Modena), Grosseto, Fabbrico (Reggio Emilia), Borgo San Lorenzo (Firenze), Pontassieve (Firenze); Cittanova (Reggio Calabria), Piano di Sorrento (Napoli), Massafra (Taranto), Bari (in due diversi esercizi), Barletta, Foggia, Fragagnano (Taranto), Taranto; Strongoli (Crotone), Lamezia Terme (Catanzaro), Rende (Cosenza), Ragusa, Catanzaro, Crotone, Messina; Palermo; Marineo (Palermo), Sommatino (Caltanissetta), Villabate (Palermo), Roma, Ciampino (Roma), Pignataro Interamna (Frosinone), Città di Castello (Perugia), Fiuggi (Frosinone), Montegranaro (Fermo), Pescara, Penne (Pescara), Napoli.

La Campania la regione più fortunata, nella sola Atripalda, in provincia di Avellino, giocate sei quote

GAZZETTA DI MODENA
Superenalotto da 371 milioni Un vincitore anche a Carpi

La più grande vincita di sempre
Demolito il bunker del boss Zagaria

Ritaglio stampa ad uso esclusivo del destinatario, non riproducibile.

GAZZETTA DI MODENA

Data 17-02-2023
Pagina 1+4
Foglio 2 / 2

Quella realizzata ieri sera è la più alta vincita dalla nascita del gioco, il montepremi era il più elevato al mondo

1-38-47-52-56-66
È questa la sestina che ieri sera ha creato 90 nuovi milionari in tutta Italia dividendo un jackpot da 371 milioni, il più alto dalla nascita del gioco

Ritaglio stampa ad uso esclusivo del destinatario, non riproducibile.

GAZZETTA DI PARMA

Data 17-02-2023
Pagina 4
Foglio 1

Il jackpot da record Vinti 371 milioni al Superenalotto

Roma Trecentosettantuno milioni di euro. Dopo 635 giorni il Superenalotto raggiunge l'ennesimo record della sua storia assegnando il montepremi più alto di sempre e, attualmente, anche di tutte le lotterie mondiali. L'estrazione di ieri ha regalato 371.133.424,51 euro a 90 fortunati giocatori che hanno scommesso 5 euro ciascuno su un sistema attraverso la bacheca Sisal. La maggior parte delle quote sono state vendute a Milano e provincia. A ogni giocatore andranno circa 4 milioni. La supervincita fa segnare anche un altro primato, quello della distanza temporale tra un 6 e l'altro. Il precedente record era di 15 mesi e 11 giorni. Si interrompe dopo quasi due anni, dunque, l'assenza della sestina vincente, che mancava in bacheca dal 22 maggio del 2021 quando a festeggiare fu il borgo marchigiano di Montappone, in provincia di Fermo, dove vennero vinti 156 milioni. L'attuale primato toglie lo scettro di jackpot più alto di sempre ai 209 milioni vinti nel 2019 a Lodi. Sul gradino più basso del podio ci sono invece i 177 milioni vinti ancora una volta con un sistema. In 25 anni di storia, il Superenalotto ha distribuito in tutto 125 jackpot.

Ritaglio stampa ad uso esclusivo del destinatario, non riproducibile.

GAZZETTA DI REGGIO

Data 17-02-2023
Pagina 1+7
Foglio 1 / 2

Nuovo milionario a Fabbrico

Il 6 al Superenalotto da 371 milioni: una delle 90 quote venduta nella Bassa

Una schedina del Superenalotto

Centrato il Jackpot di SuperEnalotto, atteso da quasi due anni, con un 6 del valore di 371.100.000 euro. La vincita è stata realizzata distribuendo il montepremi in 90 schede da 5 euro ciascuno. Una delle schede è stata venduta a Fabbrico. Ogni vincitore porta a casa 4 milioni.

a pag. 7

La più grande vincita di sempre

Centrato il 6 al Superenalotto, assegnato un super premio da 371.133.424,51 euro
Due nuovi milionari anche a Carpi e a Fabbrico, in tutto sono 90 i vincitori

Milano È la più grande vincita nella storia del Superenalotto, con il montepremi al momento più alto al mondo. Dopo un'attesa durata quasi due anni, ieri sera il SuperEnalotto ha regalato un Jackpot da 371.133.424,51 milioni di euro. La sestina (1-38-47-52-56-66) è stata realizzata grazie alla "Bacheca dei Sistemi" che ha creato due nuovi milionari anche a Carpi e a Fabbrico. L'ultimo jackpot risaliva al 22 maggio 2021, quando la fortuna si fermò a Montappone, un piccolo borgo in provincia di Fermo, dove vennero vinti 156 milioni (la quarta vincita più alta nella storia del gioco) con una schedina che costava 2 euro. Con quella di ieri sera sono 126 le vincite con il 6 realizzate dalla nascita del SuperEnalotto. Dal 1997 a oggi, considerando solo le vincite di prima categoria, sono stati distribuiti premi per oltre 5 miliardi di euro.

I 371 milioni non sono però andati a un solo giocatore. La sestina infatti è stata azzeccata con un sistema suddiviso in 90 quote, ognuna delle quali costata 5 euro. Il montepremi va quindi dspartito fra 90 vincitori ciascuno dei quali porterà a casa più di 4 milioni.

I 90 milionari sono sparsi in tutta Italia. La località più baciata dalla fortuna è Atripalda, in provincia di Avellino, dove sono state acquistate ben sei quote. Poi cinque quote a Codroipo (Udine)e Montecassiamo (Macerata). Tre le quote a La Spezia, Termini Imerese (Palermo) e Palestrina (Roma). Due quote a Cormons (Gorizia), Crotone, Sant'Antimo (Napoli); Casal Velino (Salerno) e Afragola (Napoli). Infine una quota a Genova, Milano (in tre diversi esercizi), Casale Monferrato (Alessandria), Carema (Torino), Torino (in due diversi esercizi), Pioltello (Milano); Rovetta (Bergamo), Toscolano-Maderno (Brescia), Caronno Pertusella (Varese), Villafranca Padovana (Padova), Rovigo, Trieste, Attimis (Udine), Bolzano, Reggio Calabria, Cattolica (Rimini), Valsamoggia (Bologna), Vergato (Bologna), Carpi (Modena), Grosseto, Fabbrico (Reggio Emilia), Borgo San Lorenzo (Firenze), Pontassieve (Firenze); Cittanova (Reggio Calabria), Piano di Sorrento (Napoli), Massafra (Taranto), Bari (in due diversi esercizi), Barletta, Foggia, Fragagnano (Taranto), Taranto; Strongoli (Crotone), Lamezia Terme (Catanzaro), Rende (Cosenza), Ragusa, Catanzaro, Crotone, Messina; Palermo; Marineo (Palermo), Sommatino (Caltanissetta), Villabate (Palermo), Roma, Ciampino (Roma), Pignataro Interamna (Frosinone), Città di Castello (Perugia), Fiuggi (Frosinone), Montegranaro (Fermo), Pescara, Penne (Pescara), Napoli.

La Campania la regione più fortunata, nella sola Atripalda, in provincia di Avellino, giocate sei quote

GAZZETTA DI REGGIO

Nuovo milionario a Fabbrico

La più grande vincita di sempre

Demolito il bunker del boss Zagaria

Ritaglio stampa ad uso esclusivo del destinatario, non riproducibile.

GAZZETTA DI REGGIO

Data 17-02-2023
Pagina 1+7
Foglio 2 / 2

Quella realizzata ieri sera è la più alta vincita dalla nascita del gioco, il montepremi era il più elevato al mondo

1-38-47-52-56-66
È questa la sestina che ieri sera ha creato 90 nuovi milionari in tutta Italia dividendo un jackpot da 371 milioni, il più alto dalla nascita del gioco

Ritaglio stampa ad uso esclusivo del destinatario, non riproducibile.

GIORNALE DI BRESCIA

Data 17-02-2023
Pagina 1+17
Foglio 1 / 3

UNA QUOTA DELLA VINCITA DEL SECOLO

Superenalotto record: 4 milioni a Toscolano

È stata giocata a Toscolano Maderno, al bar Stazione di Largo Matteotti, una delle 90 quote della schedina vincente del Superenalotto dei record: costata 5 euro ha fruttato a ognuno dei possessori 4 milioni di euro, per complessivi 371 milioni. L'estrazione di ieri è stata la più ricca della storia del gioco, e la sestina vincente non veniva centrata da 635 giorni. Felicissimo il gestore del bar-edicola, che non si sbottona: «Il fortunato è un cliente abituale» dichiara. In paese si profila già la caccia al vincitore. A PAGINA 17

Ritaglio stampa ad uso esclusivo del destinatario, non riproducibile.

GIORNALE DI BRESCIA

Data 17-02-2023
Pagina 1+17
Foglio 2 / 3

Superenalotto, centrato il sei: a Toscolano vinti 4 milioni

Al bar Stazione venduta una delle 90 quote milionarie. Il gestore: «È un cliente abituale»

Vincite

Cecilia Bertolazzi
c.bertolazzi@giornaledibrescia.it

■ «Come? Ah... interessante... Aspetti che le passo mio marito: è lui che si occupa di queste cose».

Raggiunta al telefono ieri in serata, Caterina Quecchia , titolare del bar Stazione a Toscolano Maderno, ci risponde così, con un tono sorpreso, in bilico tra la contentezza e il dubbio di uno scherzo. «No, veramente, non sappiamo nulla... Hanno centrato il sei, davvero?».

Tutto vero, nessuna burla: una delle 90 quote - che hanno permesso ad altrettanti giocatori di centrare il sei al Superenalotto (che latitava da 635 giorni) è stata venduta proprio in via Matteotti. Chi l'ha acquistata per 5 euro su un sistema attraverso la bacheca Sisal, avrà da ritirare una vincita da 4 milioni, euro più, euro meno.

Record. Il Superenalotto dei record ha assegnato ieri il montepremi più alto di sempre e, attualmente anche di tutte le lotterie mondiali: trecentosettantuno milioni di euro. E la fortuna ha baciato anche Toscolano.

«È una soddisfazione davvero grandissima per noi - commenta Eros Antonioli -, siamo una delle ricevitorie più longeve della provincia, nella nostra storia, partita nel 1988, abbiamo vincite importanti, ma il 6 ancora no, non era arrivato e beh, adesso è come se si chiudesse un cerchio».

«Hanno giocato in almeno quaranta persone: a chi ha vinto raccomando di chiamarci»

Il vincitore. Il signor Antonioli, alla guida, in vario modo, dell'esercizio di Toscolano da 35 anni, riesce anche a sbilanciarsi su chi possa essere il fortunato vincitore.

«Credo proprio che possa essere un nostro cliente abituale - ci racconta -, sapere chi sia in particolare è impossibile da dire, ma le persone che vengono a giocare sono più o meno sempre le stesse. A chi ha vinto dico solo di farsi consigliare e di contattarci, non è semplice raccappezzarsi in queste situazioni». Poi la battuta: «Certo, se per ogni vincita avessi ricevuto qualcosa da un mio cliente adesso chissà! Ma fa nulla, se arriva un mazzo di fiori per mia moglie sono contento».

C'è spazio, nella telefonata, anche per ricapitolare il lavoro di una vita. «Siamo partiti con il Totip e nel 1998 è partito il Superenalotto, insomma da sempre mi occupo di questo, ma sempre con misura, perché deve rimanere un gioco. Siamo una delle quaranta ricevitorie che lavorano praticamente da sempre con la Sisal. E, almeno nel mio caso, davvero per far vincere la gente».

Precendenti. Al bar Stazione non è la prima vincita, ovviamente, anche se, dopo il giovedì-superjackpot di ieri, le precendeti impallidiscono. «Nel 1998 abbiamo una vincita di 100milioni, l'anno dopo di 500 con un sistema creato da noi, mi ricordo: costava 16mila lire. Invece l'ultima, in ordine di tempo, è del periodo di Natale, con 20mila euro. Ma ecco, insomma, che dire: siamo contenti». //

Ritaglio stampa ad uso esclusivo del destinatario, non riproducibile.

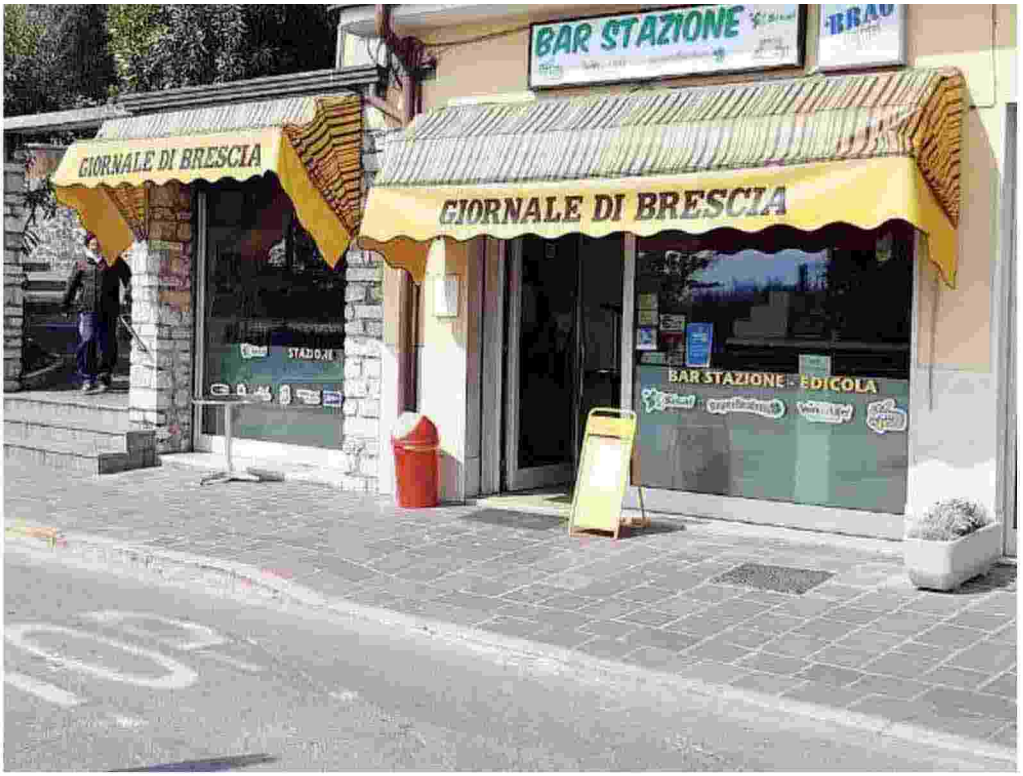

La ricevitoria. Il Bar Stazione a Toscolano, punto di ritrovo anche per la vendita di giornali

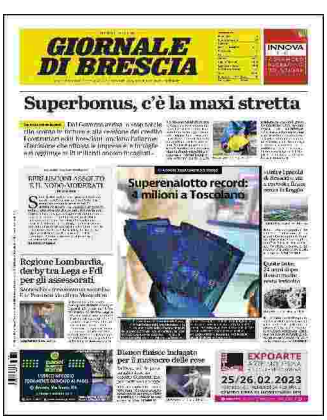
GIORNALE DI BRESCIA

Superbonus, c'è la maxi stretta

Superenalotto record: 4 milioni a Toscolano

Regione Lombardia, derby tra Lega e Fdi per gli assessorati

Bianco finisce indagato per il massacro delle rose

EXPOARTE 25/26.02.2023

Superenalotto, centrato il sei: a Toscolano vinti 4 milioni

La vincita mancava da 635 giorni Jackpot da record

1 anno + 1 mese gratis

0,69€ a copia

269€

Ritaglio stampa ad uso esclusivo del destinatario, non riproducibile.

GIORNALE DI BRESCIA

Data 17-02-2023
Pagina 17
Foglio 1

La vincita mancava da 635 giorni Jackpot da record

Il sistema

Vinti 371 milioni in totale, l'ultima sestina il 22 maggio 2021 nelle Marche

■ Trecentosettantuno milioni di euro. Dopo 635 giorni, ieri il Superenalotto ha raggiunto un nuovo record assegnando il montepremi più alto di sempre e, attualmente, anche di tutte le lotterie mondiali. L'estrazione del giovedì, infatti, ha regalato 371.133.424,51 euro a 90 fortunati giocatori che hanno scommesso 5 euro ciascuno su un sistema attraverso la bacheca Sisal: ad ogni giocatore andranno circa 4 milioni di euro.

Si interrompe dopo quasi due anni, dunque, l'assenza della sestina vincente, che mancava in bacheca dal 22 maggio del 2021 quando a festeggiare fu il borgo marchigiano di Montappone, in provincia di Fermo, dove vennero vinti 156 milioni di euro. «Briciole», per così dire, rispetto all'attuale primato, che toglie lo scettro di jackpot più alto di sempre ai 209 milioni vinti nel 2019 a Lodi. Nei suoi 25 anni di storia, il Superenalotto ha distribuito in totale 125 jackpot (compreso quello di ieri sera) diventando in un quarto di secolo un fenomeno popolare in tutta Italia.

Nelle prime 5 vincite, in tre casi la sestina vincente è stata realizzata con una sola schedina da 2 o 3 euro. Tra le regioni più premiate la Campania è in testa con 18 vincite, poi il Lazio con 16 e l'Emilia Romagna con 13. In Puglia 10 vincite, poi la Toscana e il Veneto con 9. Sono invece tre le regioni in cui non è mai realizzato un 6: Valle d'Aosta, Trentino Alto Adige e Molise. Tra le città, Roma è quella in cui sono stati realizzati più jackpot, ben 10, per un totale di oltre 132 milioni. Seguono Sassari, con 5 jackpot del valore totale di 111 milioni di euro, mentre altri 111 milioni di euro sono stati centrati a Napoli, con 4 montepremi centrati. Dal 1997 a oggi, considerando solo le vincite di prima categoria, sono stati distribuiti premi per oltre 5 miliardi di euro.

I vincitori avranno tempo 90 giorni per poter riscuotere la vincita, mentre il pagamento sarà accreditato al 91° giorno dalla pubblicazione del Bollettino Ufficiale. //

Superenalotto, centrato il sei: a Toscolano vinti 4 milioni

La vincita mancava da 635 giorni Jackpot da record

1 anno +1 mese gratis 269€ 0,69€ a copia

Ritaglio stampa ad uso esclusivo del destinatario, non riproducibile.

GIORNALE DI SICILIA

Data 17-02-2023
Pagina 1+4
Foglio 1 / 2

Nell'Isola nove quote

Centrato il «6» da 371 milioni Vincono in 90

Pag. 4

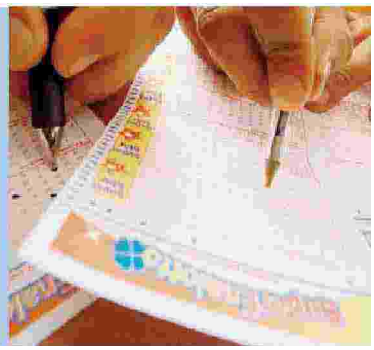

Superenalotto da record, il jackpot più alto al mondo. La sestina vincente mancava all'appello dal 22 maggio 2021

Centrato il «6» da 371 milioni

Un sistema a caratura giocato attraverso le bacheche Sisal: 90 quote da 5 euro (9 acquistate in Sicilia), ciascuna vale poco più di quattro milioni

Domenico Palesse

ROMA

Trecentosettantuno milioni di euro. Dopo 635 giorni il Superenalotto raggiunge l'ennesimo record della sua storia assegnando il montepremi più alto di sempre e, attualmente, anche di tutte le lotterie mondiali.

1-38-47-52-56-66 la combinazione vincente. L'estrazione ha regalato 371.133.424,51 euro a 90 fortunati giocatori che hanno scommesso 5 euro ciascuno su un sistema attraverso la bacheca Sisal. La maggior parte delle quote è stata venduta in Campania, ma tutta Italia è protagonista. Ogni quota vale poco più di 4 milioni di euro. La supervincita inoltre fa segnare anche un altro primato, quello della distanza temporale tra un 6 e l'altro. Il precedente record, infatti, era di "appena" - si fa per dire - 15 mesi e 11 giorni.

Si interrompe dopo quasi due anni, dunque, l'assenza della sestina vincente, che mancava in bacheca dal 22 maggio del 2021 quando a festeggiare fu il borgo marchigiano di Montappone, in provincia di Fermo, dove vennero vinti 156 milioni di euro. "Briciole", per così dire, rispetto all'attuale primato, che toglie lo scettro di jackpot più alto di sempre ai 209 milioni vinti nel 2019 a Lodi. Sul gradino più basso del podio ci sono invece i 177 milioni vinti ancora una volta con un sistema. Nei suoi 25 anni di storia, il Superenalotto ha distribuito in totale 125 jackpot (compreso quello di ieri sera), diventando in un quarto di secolo un fenomeno popolare in tutta Italia.

Nelle prime 5 vincite, in tre casi la sestina dei sogni è stata realizzata con una sola schedina da 2 o 3 euro. Tra le regioni più premiate la Campania è al primo posto con 18 vincite, seguita dal Lazio con 16 e dall'Emilia Romagna con 13. Puglia appena fuori dal podio con 10 vincite, poi la Toscana e il Veneto con 9. Sono invece tre le regioni in cui non è mai realizzato un 6: Valle d'Aosta, Trentino Alto Adige e Molise. Tra le città, Roma è quella in cui sono stati realizzati più jackpot, ben 10, per un totale di oltre 132 milioni. Seguono Sassari, con 5 jackpot del valore totale di 111 milioni di euro, mentre altri 111 milioni di euro sono stati vinti a Napoli, con 4 montepremi centrati. Dal 1997 a oggi, considerando solo le vincite di prima categoria, sono stati distribuiti premi per oltre 5 miliardi di euro. I vincitori avranno tem-

Combinazione: 1-38-47-52-56-66 La Campania la regione più fortunata

Festeggiano Termini Imerese, Palermo, Marineo, Villabate, Messina, Sommatino e Ragusa

Ritaglio stampa ad uso esclusivo del destinatario, non riproducibile.

po 90 giorni per poter riscuotere la vincita, mentre il pagamento sarà accreditato al 91° giorno dalla pubblicazione del Bollettino Ufficiale. Da oggi, intanto, si potrà cominciare a puntare la nuova sestina dei sogni.

La distribuzione delle quote

È stata la Campania la regione regina del "6" dei record, segnala l'agenzia Agimeg. Ben 14 infatti le vincite milionarie, frutto di altrettante quote. Ecco come si sono distribuite le vincite, ognuna del valore di 4.123.704,71 euro, nelle regioni: Campania 14; Friuli Venezia Giulia, Sicilia e Calabria 9; Marche, Lazio, Lombardia, Puglia 7; Liguria, Piemonte e Emilia Romagna 4; Toscana 3; Veneto e Abruzzo 2; Trentino Alto Adige, Umbria 1. Senza vincite Valle d'Aosta, Molise, Basilicata e Sardegna.

Sicilia

3 quote Bar Bevuto di Carmelino Catalano Termini Imerese; 1 Tabacchi Battaglia Ragusa; 1 Bar Maracanà Messina; 1 Tabacchi Via Gaetano La Loggia Palermo; 1 Tabacchi Randazzo Marineo; 1 Tabacchi Viale Berlinguer Sommatino; 1 Tabacchi Corso Vittorio Emanuele Villabate.

Calabria

2 quote Tabacchi Benedetto Crotone; 1 Fable Reggio Calabria; 1 Tabacchi Michele Bovalino Cittanova; 1 Caffè Meravigliao Statale 106 Strongoli; 1 Tabacchi Durante Lamezia; 1 Bar De Chiara Rende; 1 Sisal Match Point Catanzaro; 1 Kroton Bar Crotone.

GIORNALE DI SICILIA

Comuni, pioggia di aumenti

Blanco è indagato per i danni al palco

Superbonus, abolita la cessione dei crediti Scoppia la polemica

Dal 26 Marzo vola a Forlì

Fatti & Notizie

Centrato il «6» da 371 milioni

Si ferma per 24 ore il trasporto locale

Fuochi d'artificio, muore un operaio

Ritaglio stampa ad uso esclusivo del destinatario, non riproducibile.

il Centro

Data 17-02-2023
Pagina 1+10
Foglio 1 / 2

JACKPOT DA RECORD-NOVANTA PREMIATI IN ITALIA

La festa al bar Belvedere di Penne: brindano alla vincita milionaria il sindaco Gilberto Petrucci e gli altri consiglieri A PAGINA 10

Vinti 8 milioni in Abruzzo

Centrato il 6 al Superenalotto: schedine fortunate a Pescara e a Penne

LA GIOIA DEI TITOLARI

Speriamo che i soldi vadano a una persona che ne ha bisogno

Ritaglio stampa ad uso esclusivo del destinatario, non riproducibile.

il Centro

Data 17-02-2023
Pagina 1+10
Foglio 2 / 2

JACKPOT DA RECORD » 90 FORTUNATI IN ITALIA

Superenalotto, vinti 8 milioni in Abruzzo

Centrato il 6 dopo quasi due anni: le schedine acquistate al bar Natale di Pescara e alla ricevitoria Belvedere di Penne

PESCARA

E così dopo quasi due anni di attesa (l'ultimo il 22 maggio 2021), esce il Jackpot del Superenalotto e scoppia la festa anche in Abruzzo. Delle 90 quote fortunate acquistate dalle ricevitorie dalla bacheca dei sistemi Sisal e vendute ad altrettanti giocatori, una è stata giocata a Pescara e un'altra a Penne: al bar Natale di via del Circuito e al bar Belvedere di piazza Luca da Penne. Con soli 5 euro, i due vincitori si portano a casa 4 milioni di euro, considerando che i 90 fortunati si devono dividere i 371,1 milioni di euro del jackpot più alto di sempre, anche di tutte le lotterie mondiali dopo la vincita del Powerball della scorsa settimana, nello stato di Washington.

«Sono felice», dice da casa Alessandro Natale, titolare del bar a due passi dall'ospedale, mentre apprende la notizia al telefono, «sono felice soprattutto perché il montepremi andrà diviso. Tutti quei soldi a una sola persona sarebbe stato deleterio. Speriamo adesso che questa cosa porti fortuna a tutti». E sorride, Natale, mentre prova a ipotizzare il possibile vincitore: «Difficile dirlo, da noi vengono persone di tutti i tipi, clienti abituali e persone di passaggio. La cosa che fa più piacere è che l'abbiano comprata da noi».

Festa grande al bar Belvedere di Penne dove la notizia della vincita è arrivata quasi subito, dando il tempo a clienti e amici di correre a brindare. E tra i primi ad arrivare è stato il sindaco Gilberto Petrucci insieme con gli altri amministratori comunali, in attesa del rientro in tarda serata del titolare Francesco Marini. «Spero che sia una persona che abbia davvero bisogno», dice subito il primo cittadino, con un pensiero alla crisi occupazionale che si è abbattuta nell'area vestina dopo i tagli alla Brioni. «Quattro milioni con una schedina da 5 euro: è stato davvero un colpo fortunato. Mi auguro di cuore che la fortuna abbia baciato una persona in difficoltà. Siamo qui a festeggiare intanto». E il titolare Marini, arrivato poco prima della mezzanotte nel locale, sventola la combinazione vincente e dice: «Spero che a vincere sia stata una brava persona, soprattutto che ne abbia bisogno». E scherza, ormai quasi senza voce: «E spero che almeno tutto lo champagne che abbiamo stappato questa sera ci sarà ricompensato. È la vincita più alta mai registrata a Penne, forse anche nella provincia di Pescara». I numeri fortunati: 1-38-47-52-56-66. Numero jolly: 72, numero Superstar: 23. Ora si riparte: il jackpot per il 6 è di 54.700.000 euro. *(s.d.l.-f.bel.)*

©RIPRODUZIONE RISERVATA

La festa a Penne nel bar Belvedere con il sindaco Gilberto Petrucci e gli altri amministratori comunali arrivati a brindare A destra, il titolare del bar ricevitoria, Francesco Marini con la combinazione vincente

il Centro
Tragica esplosione, muore un operaio
Caso Cospito, proiettile e minacce
Rigopiano, la rabbia delle difese «La valanga era imprevedibile»
Vinti 8 milioni in Abruzzo
Va in fiamme l'ex City Moda: la pista è dolosa
Delitto al bar, Nobile non parla

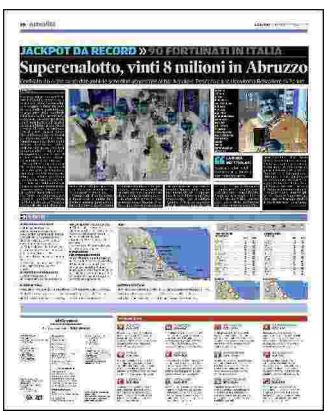
JACKPOT DA RECORD » 90 FORTUNATI IN ITALIA
Superenalotto, vinti 8 milioni in Abruzzo

Ritaglio stampa ad uso esclusivo del destinatario, non riproducibile.

IL GAZZETTINO

Data 17-02-2023
Pagina 1+9
Foglio 1 / 2

Superenalotto. Tra Veneto e Friuli vinte 11 quote del sistema

Jackpot record, pioggia di milioni a Nordest

PREMIO A Veneto e Friuli 44 milioni. Nella foto d'archivio una ricevitoria.

A pagina 9

I PRECEDENTI

1 A LODI 209 MILIONI GIOCANDO DUE EURO

È il 13 agosto del 2019, antivigilia di Ferragosto, quando la Fortuna bacia Lodi: oltre 209 milioni di euro vinti, giocando una schedina da due euro

2 SPERLONGA E LE ALTRE SISTEMA VINCENTE

Il 30 ottobre del 2010 viene giocato un sistema vincente da 70 quote complessive: 25 di queste vanno a Sperlonga. Totale del jackpot 177 milioni, circa 2,5 a quota

VIBO VALENTIA I titolari della tabaccheria Lo Bianco dove venne realizzato il 6 al Superenalotto da 163.538.706 di euro nell'ottobre del 2016

QUOTE DEL SISTEMA ACQUISTATE CON 5 EURO IN CAMPANIA IL MAGGIOR NUMERO DI FORTUNATI

3 LA DEA BENDATA A VIBO VALENTIA

Sempre ottobre, ma il 26, e qualche anno dopo, nel 2016. Il "sei" supermilionario esce a Vibo Valentia, in Calabria, con una giocata da soli tre euro

Ritaglio stampa ad uso esclusivo del destinatario, non riproducibile.

IL GAZZETTINO

Data 17-02-2023
Pagina 1+9
Foglio 2 / 2

La caduta del Jackpot

Superenalotto da record centrato il 6 da 371 milioni: oltre 45 arrivano a Nordest

▶Il montepremi più alto del mondo atteso da un anno e mezzo: 90 schede fortunate

▶In Friuli VG 9 vincite (ben 5 a Codroipo) 2 in Veneto: Villafranca Padovana e Rovigo

IL CASO

ROMA Pioggia di milioni in tutta Italia. I più fortunati sono al Bar Paradiso di Atripalda, in provincia di Avellino, dove hanno vinto oltre 24 milioni di euro. Ma anche al Bar alla Terrazza di Codroipo, in Friuli, non scherzano, visto che arriveranno 20 milioni. Cosa è successo? È stato centrato il 6 al Superenalotto con la vincita più alta di sempre (e con il montepremi complessivo più ricco al mondo): 371 milioni di euro. Numeri fortunati, anzi fortunatissimi: 1, 38, 47, 52, 56, 66 (Jolly 72, Superstar 23). In realtà, però, non c'è un unico vincitore e dunque la cifra andrà spartita tra 90 fortunati che hanno acquistato le quota di un maxi sistema. Morale: ci sono 90 italiani che con 5 euro a testa hanno vinto più di 4 milioni ciascuno (4.123.704,71 euro per essere precisi). Il 6 è stato azzeccato grazie a un sistema. Si tratta di un metodo ormai molto diffuso, soprattutto da quando è diventato così alto il montepremi visto che la super vincita mancava dal 2021. Spiegano da Sisal: «La vincita del Jackpot è stata realizzata tramite bacheca dei sistemi distribuendo il montepremi in 90 schede da 5 euro ciascuno. Ogni vincitore vince circa 4 milioni di euro. Quella di stasera è la prima vincita con punti sei del 2023, la più alta nella storia del gioco e la più alta al mondo attualmente».

MECCANISMO

Funziona così: Sisal, società a cui fa capo il Superenalotto, genera dei maxi sistemi. On line si possono acquistare delle quota. Lo può fare qualsiasi giocatore tramite la app o in rete, ma spesso sono le tabaccherie a comprarle. Visto che da così tanto tempo nessuno azzeccava i sei numeri vincenti, la corsa ai maxi sistemi è divenuta sempre più frenetica, in tanti hanno puntato sull'acquisto di una quota per aumentare le possibilità di vittoria. L'elenco dei punti vendita fortunati è lungo, sono una settantina. Come detto il record va al Bar Paradiso di Atripalda, cittadina di 11 mila abitanti, in provincia di Avellino, che grazie alle sei quote del sistema vendute ora vedrà piovere una cifra imponente: più di 24 milioni di euro. Secondi con 5 quote, e dunque 20 milioni ciascuno, il Bar Terrazza di Codroipo, in provincia di Udine, e il Dolce Forno di Montecassiano, in provincia di Macerata.

Complessivamente, a Nordest arrivano oltre 45 milioni: 9 vincite in Friuli Venezia Giulia (oltre alle 5 di Codroipo, due a Cormons, una a Trieste e una ad Attimis) e 2 in Veneto (a Villafranca Padovana, alla tabaccheria di via Roma, e Rovigo, ricevitoria Diego Casonato in via dei Mille). Non va male anche nel Lazio: Palestrina - Tabacchi Nuvoli - secondo i dati diffusi da Sisal ha 3 quote, significa 12,3 milioni di euro. In totale Roma e Provincia superano i 20 milioni. In provincia di Frosinone, a Fiuggi, festeggiano al Bar Rosengarten (una quota).

Il record è in Campania: non ci sono solo le sei quote in provincia di Avellino, ma sommando le vincite in provincia di Napoli e in provincia di Salerno si superano i 56 milioni di euro. Su 90, sono ben 14 le vincite milionarie frutto di altrettante quote acquistate nella regione. Altri due punti vendita particolarmente fortunati (12 milioni di euro ciascuno) sono a Termini Imerese (Palermo) e La Spezia.

Più nel dettaglio, le 90 vincite, ognuna del valore di 4.123.704,71 euro, nelle regioni italiane sono così suddivise: Campania 14, Friuli Venezia Giulia, Sicilia e Calabria 9, Marche, Lazio, Lombardia e Puglia 7, Liguria , Piemonte e Emilia-Romagna 4, Toscana 3, Veneto e Abruzzo 2, Trentino Alto Adige 1 e Umbria 1. Senza vincite Valle d'Aosta, Molise, Basilicata e Sardegna. Sono così 125 le vincite con punti 6 dalla nascita del Superenalotto (25 anni fa). Il 6 mancava esattamente dal 22 maggio 2021 quando è stato vinto a Montappone (provincia di Fermo) un Jackpot da 156 milioni di euro con una schedina da 2 euro. Allora ci fu un solo un vincitore, ieri almeno 90.

Mauro Evangelisti

© RIPRODUZIONE RISERVATA

IL GAZZETTINO

Il governo impugna la legge di stabilità del Veneto

Superbonus, stop ai rimborsi

Superenalotto da record centrato il 6 da 371 milioni: oltre 45 arrivano a Nordest

Ritaglio stampa ad uso esclusivo del destinatario, non riproducibile.

IL GIORNALE DI VICENZA

Data 17-02-2023
Pagina 6
Foglio 1

L'ESTRAZIONE Festeggiano 90 giocatori

Un Superenalotto da record mondiale Vinti 371 milioni

Assegnato ieri il montepremi più alto di sempre dopo 635 giorni

Manuela Tulli
CITTÀ DEL VATICANO

Trecentosettantuno milioni di euro. Dopo 635 giorni il Superenalotto raggiunge l'ennesimo record della sua storia assegnando il montepremi più alto di sempre e, attualmente, anche di tutte le lotterie mondiali. L'estrazione di ieri ha regalato 371.133.424,51 euro a 90 fortunati giocatori che hanno scommesso 5 euro ciascuno su un sistema attraverso la bacheca Sisal. La maggior parte delle quote sono state vendute a Milano e provincia. A ogni giocatore andranno circa 4 milioni. La supervincita fa segnare anche un altro primato, quello della distanza temporale tra un 6 e l'altro. Il precedente record era di 15 mesi e 11 giorni. Si interrompe dopo quasi due anni, dunque, l'assenza della sestina vincente, che mancava in bacheca dal 22 maggio del 2021 quando a festeggiare fu il borgo marchigiano di Montappone, in provincia di Fermo, dove vennero vinti 156 milioni. L'attuale primato toglie lo scettro di jackpot più alto di sempre ai 209 milioni vinti nel 2019 a Lodi. Sul gradino più basso del podio ci sono invece i 177 milioni vinti ancora una volta con un sistema.

Superenalotto *La giocata*

Ritaglio stampa ad uso esclusivo del destinatario, non riproducibile.

IL MATTINO

Data 17-02-2023
Pagina 1+12
Foglio 1 / 2

Superenalotto centrato il 6 da 371 milioni

▶Novanta i vincitori in tutta Italia: è record Campania, 56 milioni di cui 24 ad Atripalda

Fabio Felici
Alfonso Parziale

Abbattuto il jackpot più alto della storia, centrato il 6 da 371 milioni al Superenalotto: 90 quote vendute on line. Ben 6 quote (da 4 milioni di euro ciascuna), vendute ad Atripalda, in Irpinia.

A pag. 12

Atripalda, supervincita da 24 milioni (foto M. D'Argenio)

IL MATTINO

Superbonus, si cambia C'è lo stop ai rimborsi

Superenalotto centrato il 6 da 371 milioni

Un parco al posto del bunker di Zingaria

La dea bendata

Superenalotto, in Campania una pioggia di "6" milionari

Adesioni su del 10% per i fondi pensione

Ritaglio stampa ad uso esclusivo del destinatario, non riproducibile.

IL MATTINO

Data 17-02-2023
Pagina 1+12
Foglio 2 / 2

La dea bendata

Superenalotto, in Campania una pioggia di "6" milionari

▶Centrato con il sistema "Buona Stella" da 90 quote il Jackpot da 371 milioni di euro: il più alto al mondo

▶Record nella regione con 14 vincite da 4 milioni di cui sei ad Atripalda. Ogni biglietto pagato 5 euro

IL COLPO

Fabio Felici
Alfonso Parziale

Da ieri sera in Italia ci sono 90 nuovi milionari. Il SuperEnalotto ha visto infatti cadere il jackpot dei record, distribuendo vincite per oltre 371 milioni di euro. Il "6" non veniva vinto da maggio del 2021 e durante questo periodo aveva accumulato la cifra che sarebbe diventata presto la più alta mai messa in palio in Europa. La sestina milionaria è stata la seguente: 1-38-47-52-56-66. Il precedente record apparteneva al "6" vinto ad agosto 2019 a Lodi, che permise ad un fortunato giocatore di incassare oltre 209 milioni di euro. E questa volta la dea bendata ha deciso di premiare più persone. Il super jackpot da 371 milioni è stato infatti vinto grazie alla "Bacheca dei Sistemi di Sisal" con il sistema chiamato «Una Buona Stella». Si tratta di un servizio che permette ai ricevitori di offrire quote, ai propri clienti, di un sistema solitamente composto da numerose colonne e quindi difficilmente giocabile da una sola persona. Le quote dello stesso sistema possono essere acquistate da qualsiasi ricevitoria in tutta Italia. In questo caso il sistema aveva un costo di 450 euro ed era stato diviso in 90 quote da 5 euro ognuna. I vincitori si sono quindi messi in tasca, giocando ognuno 5 euro, ben 4.123.704 euro a testa. Per la verità non è la prima vincita di questo tipo al SuperEnalotto. Il 30 ottobre 2010, grazie sempre alla Bacheca dei Sistemi, venne vinto un "6" che fu diviso in 70 quote, acquistate da altrettanti giocatori a 24 euro, ognuno dei quali si portò a casa circa 2,5 milioni di euro. Regina del super jackpot è stata la Campania dove sono finite ben 14 vincite milionarie, per un totale di oltre 57 milioni di euro.

Al Bar "Paradiso delle Stelle", di via Appia ad Atripalda, in provincia di Avellino, appartiene un altro primato. Si tratta infatti della ricevitoria che ha regalato più vincite milionarie in assoluto in Italia: ben 6 per un totale di 24,6 milioni di euro. Vantano invece due vincite da 4,1 milioni ognuna il Primus Cafe, in Corso Italia a Sant'Antimo (Napoli), il Bar pasticceria "Dolci Sfoglie", di via dei Pini a Casalvelino (Salerno) e il Tabacchi "Castaldo" di via Oberdan ad Afragola (Napoli). E da ieri sera c'è anche un milionario in più a Piano di Sorrento, dove una quota del sistema dei record è stata venduta al Gran Cafè "Marianello" ed a Napoli, con 4,1 milioni andati ad un cliente della Cartoleria "Arena" in via Fontana. A festeggiare è stato soprattutto il sud visto che dietro alla Campania, come numero di vincite, troviamo la Sicilia e la Calabria che, insieme al Friuli Venezia Giulia, hanno distribuito 9 premi milionari a testa. In questa speciale graduatoria troviamo poi le Marche, il Lazio, la Lombradia e la Puglia, regioni con 7 super vincite a testa. Ben 16 le regioni premiate.

Le uniche senza vincitori sono state la Valle d'Aosta, il Molise, la Basilicata e la Sardegna. Anche l'Erario festeggerà per questa vincita, visto che circa 74 milioni del jackpot centrato ieri sera torneranno nelle casse dello Stato. Questo grazie alla "tassa sulla fortuna", che prevede un prelievo del 20% al di sopra dei 500 euro di vincita.

LA FELICITÀ

Fortissima emozione all'interno del Bar "Paradiso di Stelle" di Atripalda (Avellino), dove i sei fortunati giocatori hanno effettuato la puntata della vita al Superenalotto, aggiudicandosi complessivamente oltre 24 milioni di euro, per una vincita cadauna di 4 milioni e 125mila euro. La seconda, per entità, nella storia della provincia di Avellino, subito dopo il colpaccio da 33 milioni di euro ad Ospedaletto nel 2008. Raggianti i proprietari del locale, Mario Coppola e il figlio Armando: «Siamo felicissimi, peraltro qualche anno fa nel nostro bar ci furono due vincite da 1 milione e 100mila euro, il tutto con giocate da 7 euro». Stavolta è andata ancora meglio, e con giocate singole da soli 5 euro. «Non immaginavamo che potesse riaccadere, siamo stati contattati in serata dal sindacato dei ricevitori, che ci ha confermato la vincita per le sei quote giocate da noi. Così abbiamo subito riaperto il locale per iniziare a festeggiare, siamo stati tempestati di telefonate e ne siamo ovviamente contenti». Difficile tracciare l'identikit dei fortunati: «Qui abbiamo tanta clientela di passaggio, ma l'importante è chi ha vinto possa godersi in toto questa ondata di buona sorte».

© RIPRODUZIONE RISERVATA

IN PARADISO Armando Coppola titolare insieme con il padre del bar "Paradiso di Stelle" di Atripalda dove si è registrata la vincita record: sei i fortunati giocatori che hanno acquistato le quote nel locale in via Appia

Foto Mario D'Argenio

GLI ALTRI TAGLIANDI FORTUNATI A NAPOLI PIANO DI SORRENTO AFRAGOLA (DUE) SANT'ANTIMO (DUE) E CASALVELINO (DUE)

Ritaglio stampa ad uso esclusivo del destinatario, non riproducibile.

IL MATTINO Avellino

Data 17-02-2023
Pagina 21+27
Foglio 1 / 2

L'emozione dei proprietari del locale: «Non ce l'aspettavamo, difficile tracciare l'identikit dei fortunati»

Atripalda sbanca il Superenalotto

Maxi vincita da 24 milioni da dividere in sei quote, la giocata in un bar di via Appia

L'Irpinia festeggia una clamorosa vincita al Superenalotto, seconda nella storia solo a quella da 33 milioni di Ospedaletto nel 2008. Stavolta è Atripalda ad esultare, con oltre 24 milioni di euro che saranno divisi tra sei fortunati, che hanno centrato un "6" che di fatto ha sbancato il jackpot nazionale, con gran parte dello stesso (56 milioni) aggiudicato in tutta la Campania. Nella cittadina del Sabato la quota più consistente del sistema, giocata nel Bar Paradiso di Stelle di via Appia. Proprio qui, pochi anni fa, venne centrata un'altra vincita milionaria, ma di minore entità. I proprietari del locale, Mario Coppola e il figlio Armando, sono stati allertati ieri sera dal sindacato dei ricevitori, così hanno riaperto il bar e festeggiato simbolicamente per i sei fortunati, ovviamente avvolti nel mistero. «Abbiamo una clientela di passaggio, difficile tracciare un identikit dei vincitori - dicono - in ogni caso l'emozione è forte, non ci aspettavamo un risultato del genere tutto in una volta».

Parziale e Servizi
alle pagg. 12 e 27

«L'ORGOGLIO» Mario e Armando Coppola, titolari del Bar Paradiso di Stelle ad Atripalda

Biancardi: «La mia condanna è inspiegabile»
Atripalda sbanca il Superenalotto

«Maxi vincita da 24 milioni, che emozione»

Ritaglio stampa ad uso esclusivo del destinatario, non riproducibile.

IL MATTINO Avellino

Data 17-02-2023
Pagina 21+27
Foglio 2 / 2

«Maxi vincita da 24 milioni, che emozione»

▸Al bar Paradiso di Stelle la fortuna bacia sei giocatori che si divideranno altrettante quote del Superenalotto

▸Mario e Armando, titolari del locale: «Non ce l'aspettavamo, ci ha informati il nostro sindacato e così abbiamo riaperto»

ATRIPALDA

Alfonso Parziale

Sotto il sistema "una buona stella" la dea bendata bacia di nuovo Atripalda. Presso la ricevitoria del Bar "Paradiso di stelle" sono state vendute ben sei quote del sistema milionario che ha sbancato il Superenalotto.

Quote da cinque euro ciascuna che portano in tasca ai sei fortunatissimi vincitori oltre 4 milioni di euro e 125mila euro. Ieri sera infatti è stato centrato il "6" da 371 milioni di euro. La combinazione vincente al concorso SuperEnalotto - SuperStar numero 20 di oggi è stata: 1, 38, 47, 52, 56, 66 con Jolly 72 e SuperStar 23. Il "6" si è aggiudicato 371.133.424,51 euro, vincita che è stata realizzata grazie a un sistema a caratura, giocato attraverso la bacheca dei sistemi di Sisal. 90 le quote fortunate da 5 euro ciascuna che sono state acquistate presso le ricevitorie Sisal di tutta Italia. E ben sei sono state vendute nella cittadina del Sabato. La lieta notizia è arrivata ai titolari intorno alle ore 21.30 quando il bar era in chiusura. «C'è tanta contentezza, per la seconda volta la Dea bendata passi di qui - raccontano Mario e Armando Coppola, papà e figlio titolari della ricevitoria di via Appia - Mi sono sentito con il presidente dei Ricevitori Italiani, un mio caro amico di Benevento, che poco fa mi ha avvertito della vincita. Mi ha detto che abbiamo vinto di nuovo al Superenalotto, perché sapeva della vincita di qualche anno fa. Mi informato sul sistema e sulla vincita per ogni quota». Nel giugno del 2018 ben due furono le quote vincenti vendute sempre al Bar Paradiso di Stelle di Atripalda, in via Appia con due schedine da 7 euro per vincite di poco superiori al milione di euro. Questa volta invece il grande botto che colloca la ricevitoria di via Appia, ubicata a poche decine di metri dal raccordo autostradale, ad aver staccato la seconda vincita più importante in Irpinia. «Siamo contenti perché l'altra volta era un milione di euro a quota per un paio di milioni di euro. Questa volta il risultato è stato al di là di ogni più rosea aspettativa. È il risultato più grande d'Italia (*il secondo della storia d'Irpinia dopo i 33 milioni ad Ospedaletto nel 2008, ndr*). Siamo orgogliosi di aver venduto ben 6 quote e di aver partecipato ad un momento storico. Ventiquattro milioni di euro sono una grande e bella cifra».

E mentre ieri sera si riaccendevano le insegne delle vetrate e si alzavano le saracinesche per festeggiare con amici è subito partita la caccia ai sei fortunati milionari: «È quasi impossibile tracciare un identikit dei sei vincitori - prosegue Armando - per un motivo semplicissimo, siamo su una strada di passaggio e con una da 5 euro, e noi ne vendiamo circa 150 quote, è difficile poter identificare i vincitori. È quasi impossibile. Lavoriamo con clienti di Avellino, Solofra, Salerno e anche di Napoli, e siamo contenti di avere una clientela variegata».

E gioisce anche il sindaco Paolo Spagnuolo: «Stavo seguendo la notizia in tv non nascondendo un po' di sana invidia come tutti. Sono felicissimo che la dea bendata si sia soffermata su Atripalda e abbia onorato della sua presenza, ma non sappiamo ancora bene se sei concittadini o sei persone che si sono recate di passaggio nel Bar Paradiso di Atripalda. In ogni caso c'è un legame tra queste vincite e il nostro territorio e questo ci fa piacere». E la fascia tricolore conclude con un appello: «Se si trattasse di concittadini atripaldesi rivolgo loro un appello: che possano dare qualcosa alla comunità da destinare al sociale o alla conservazione e valorizzazione dei nostri beni culturali o alle scuole».

© RIPRODUZIONE RISERVATA

NON CI SARÀ LA «CACCIA» AI BENEFICIARI: «LA NOSTRA È UNA CLIENTELA DI PASSAGGIO»

LA FESTA Al bar di via Appia la gioia dei proprietari Mario e Armando Coppola

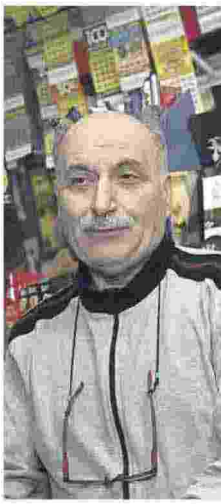

Ritaglio stampa ad uso esclusivo del destinatario, non riproducibile.

IL MATTINO Salerno

Data 17-02-2023
Pagina 21+29
Foglio 1

La dea bendata Due quote da 4 milioni vinte al bar «Dolci Sfoglie»

Superenalotto, pioggia di soldi a Casal Velino

Antonio Vuolo

Il 6 dei record al Superenalotto fa gioire anche il Cilento. Sono stati vinti a Casal Velino 8 milioni di euro su un montepremi totale di 371 milioni, il jackpot più alto al mondo. La vincita è stata centrata nella frazione di Vallo Scalo, all'interno del bar pasticceria «Dolci Sfoglie» di Luciano Chirico, dove due fortunati giocatori hanno acquistato due quote da 5 euro dalla bacheca dei sistemi, vincendo circa 4 milioni di euro ciascuno. «È una bella emozione, sono molto contento - racconta Luciano Chirico, titolare del bar pasticceria - Stavo controllando le schede giocate quando ho ricevuto la comunicazione ufficiale da parte di Sisal sulla vincita record. È stato incredibile. Complimenti ai due fortunati vincitori che hanno creduto nei nostri sistemi». Le due schedine vincenti sono state acquistate probabilmente nella giornata di mercoledì. Non si conosce però ancora l'identità dei due fortunati.

A pag. 29

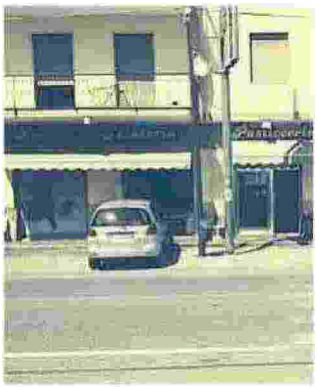

Gioia Superenalotto vincono 8 milioni con giocate da 5 euro

▶Il 6 da record fa gioire anche il Cilento: due premi da 4 milioni nel bar «Dolci Sfoglie». Il titolare: «Qui tanti clienti di passaggio»

CASAL VELINO

Antonio Vuolo

Il 6 dei record al Superenalotto fa gioire anche il Cilento. Sono stati vinti a Casal Velino 8 milioni di euro su un montepremi totale di 371 milioni, il jackpot più alto al mondo. La vincita è stata centrata nella frazione di Vallo Scalo, all'interno del bar pasticceria «Dolci Sfoglie» di Luciano Chirico, dove due fortunati giocatori hanno acquistato due quote da 5 euro dalla bacheca dei sistemi, vincendo circa 4 milioni di euro ciascuno. «È una bella emozione, sono molto contento - racconta Luciano Chirico, titolare del bar pasticceria - Stavo controllando le schede giocate quando ho ricevuto la comunicazione ufficiale da parte di Sisal sulla vincita record. È stato incredibile. Complimenti ai due fortunati vincitori che hanno creduto nei nostri sistemi». Le due schedine vincenti sono state acquistate probabilmente nella giornata di mercoledì. Non si conosce però ancora l'identità dei due fortunati. Potrebbero essere dei concittadini o clienti di passaggio. «Non saprei, potrebbero essere chiunque i vincitori - sottolinea Chirico - Spero che la dea bendata abbia baciato due clienti abituali, ma abbiamo anche tanti clienti di passaggio. Le posso dire con certezza che però fino a questo momento nessuno si è fatto ancora avanti per comunicarci che ha vinto».

LA DEA BENDATA

Quella di ieri sera è la prima vincita del 2023, la più alta nella storia del gioco e, attualmente, anche di tutte le lotterie mondiali. Il 6 mancava all'appello dal 22 maggio del 2021 quando furono vinti 156 milioni di euro a Montappone, borgo in provincia di Fermo. «È una bella soddisfazione - aggiunge, ancora, il titolare del bar pasticceria - Mi è sempre piaciuto mettere a disposizione dei nostri clienti diverse tipologie di sistemi. Sono stato sempre fiducioso sul fatto che qualcuno prima o poi potesse fare una vincita così importante. E la vincita è arrivata». Non è neppure la prima volta per Chirico, che gestisce anche un'altra attività simile nel comune di Casal Velino. «Qualche anno fa, nell'altra mia rivendita in paese, sempre con un sistemone, sono state centrate due vincite, da 30mila euro ciascuna, con il 5+1. Nulla però in confronto agli 8 milioni» conclude Chirico. La notizia della mega vittoria è rimbalzata in tutto il comune di Casal Velino, dove è subito partito il toto vincitore. «Sono molto felice che la vincita sia stata centrata da due nostri concittadini - commenta la sindaca del comune cilentano, Silvia Pisapia - Mi auguro che abbiano vinto due persone bisognose e che, a prescindere, venga fatto un buon uso di queste cifre così importanti che possono cambiare sicuramente la vita. Complimenti e auguri ancora ai due fortunati, con l'auspicio che si possa fare qualcosa anche per tutta la comunità con questa vincita».

© RIPRODUZIONE RISERVATA

Ritaglio stampa ad uso esclusivo del destinatario, non riproducibile.

il mattino di Padova

Data 17-02-2023
Pagina 1+8
Foglio 1

VILLAFRANCA

Superenalotto vincita record Una quota anche nel Padovano

Trecentosettantun milioni di euro. Vincita record al Superenalotto e una quota è stata vinta anche in provincia di Padova. / PAGINA 8

A Villafranca Padovana piovono 4 milioni, una delle 90 quote del sistema costate cinque euro

Superenalotto, record storico vincita di 371 milioni di euro

IL CASO

Il sistema vincente è stato giocato attraverso la bacheca Sisal

Quattro milioni di euro: è la vincita centrata con un "6" alla edicola-tabaccheria di via Roma 47 a Villafranca Padovana con l'estrazione del Superenalotto di ieri sera, ma è solo una quota delle 90 comprese nel sistema che ha sbancato il maxi jackpot in palio da 371 milioni di euro.

Un record assoluto nella storia del concorso, condiviso in tutto Italia. Solo il Nordest porta a casa, considerando i 6 e non gli altri risultati che si allineano nei sistemi, quasi 50 milioni di euro. Dodici quote in tutto. Due "6" sono stati centrati in Veneto: quello a Villafranca Padovana e l'altro in centro a Rovigo. Altri 9 centri in Friuli Venezia Giulia: Codroipo (5 vincite), 1 a Attimis, 2 a Cormons, 1 a Trieste. Infine uno a Bolzano.

Dopo 635 giorni il Superenalotto raggiunge l'ennesimo record della sua storia assegnando il montepremi più alto di sempre e, attualmente, anche di tutte le lotterie mondiali.

L'estrazione del giovedì, infatti, ha regalato 371.133.424,51 euro a 90 fortunati giocatori che hanno scommesso 5 euro ciascuno su un sistema attraverso la bacheca Sisal. La maggior parte delle quote sono state vendute a Milano e provincia. La supervincita fa segnare anche un altro primato, quello della distanza temporale tra un 6 e l'altro. Il precedente record, infatti, era di 15 mesi e 11 giorni.

Si interrompe dopo quasi due anni, dunque, l'assenza della sestina vincente, che mancava in bacheca dal 22 maggio del 2021 quando a festeggiare fu il borgo marchigiano di Montappone, in provincia di Fermo, dove vennero vinti 156 milioni di euro. Briciole rispetto all'attuale primato, che toglie lo scettro di jackpot più alto di sempre ai 209 milioni vinti nel 2019 a Lodi. Sul gradino più basso del podio ci sono invece i 177 milioni vinti ancora una volta con un sistema.

Nei suoi 25 anni di storia, il Superenalotto ha distribuito in totale 125 jackpot (compreso quello di ieri), diventando un fenomeno popolare in tutta Italia. Tra le regioni più premiate la Campania è al primo posto con 18 vincite, seguita dal Lazio con 16 e dall'Emilia Romagna con 13. Puglia appena fuori dal podio con 10 vincite, poi la Toscana e il Veneto con 9. —

Ritaglio stampa ad uso esclusivo del destinatario, non riproducibile.

Il Messaggero
ABRUZZO

Data 17-02-2023
Pagina 33
Foglio 1

Superenalotto vinte due quote nel Pescarese: oltre otto milioni

LA FORTUNA

L'AQUILA Certo non come la Campania, la regione regina con 14 vincite, ma l'Abruzzo c'è con due vincite nel "6" dei record del Superenalotto, quello che ieri sera ha raggiunto l'ennesimo record della sua storia assegnando il montepremi più alto di sempre e, attualmente, anche di tutte le lotterie mondiali. L'estrazione del giovedì ha regalato 371.133.424,51 euro a 90 fortunati giocatori che hanno scommesso 5 euro ciascuno su un sistema attraverso la bacheca Sisal.

In Abruzzo le vincite, per una quota ciascuna, si sono registrare a Pescara e Penne. Nel capoluogo adriatico, precisamente nel bar "Natale" in via del Circuito n. 161; nella città vestina, invece, nel bar "Belvedere" in piazza Luca da Penne n.27. In entrambi i casi, è stata vinta una quota che è di ben 4.123.707,71 euro.

Quindi, all'Abruzzo sono andati oltre 8 milioni e 247mila euro. "Briciole", si fa per dire, rispetto al record nazionale che appartiene che al bar "Paradiso di Stelle", di Atripalda, in provincia di Avellino, dove sono state vendute 6 quote milionarie ognuna, appunto, da oltre 4 milioni di euro. Le vincite sono così distribuite nelle regioni italiane: Campania (14), Friuli Venezia Giulia (9), Sicilia (9), Calabria (9), Marche (7), Lazio (7), Lombardia (7), Puglia (7), Liguria (4), Piemonte (4), Emilia Romagna (4), Toscana (3), Veneto (2), Abruzzo (2), Trentino Alto Adige (1), Umbria (1). Senza vincite Valle d'Aosta, Molise, Basilicata e la Sardegna

La maggior parte delle quote sono state vendute a Milano e provincia. La supervincita inoltre fa segnare anche un altro primato, quello della distanza temporale tra un 6 e l'altro. Il precedente record, infatti, era di "appena" di 15 mesi e 11 giorni. Si interrompe dopo quasi due anni, dunque, l'assenza della sestina vincente, che mancava in bacheca dal 22 maggio del 2021 quando a festeggiare fu il borgo marchigiano di Montappone, in provincia di Fermo, dove vennero vinti 156 milioni di euro.

Nei suoi 25 anni di storia, il Superenalotto ha distribuito in totale 125 jackpot (compreso quello di ieri sera), diventando in un quarto di secolo un fenomeno popolare in tutta Italia. I vincitori avranno tempo 90 giorni per poter riscuotere la vincita, mentre il pagamento sarà accreditato al 91.mo giorno dalla pubblicazione del Bollettino Ufficiale.

© RIPRODUZIONE RISERVATA

Abruzzo
Il Messaggero
«A sparare non è stato Nobile»
Sfollati fantasma la Finanza mette i sigilli a un resort
Il Verde di

Ritaglio stampa ad uso esclusivo del destinatario, non riproducibile.

Il Messaggero
FROSINONE

Data 17-02-2023
Pagina 33
Foglio 1

Superenalotto, 8,2 milioni di euro vinti in Ciociaria

LA DEA BENDATA

Il fortunato sistema che ha fruttato un Jackpot record del Superenalotto da 371 milioni farà felice anche due giocatori della provincia di Frosinone che hanno vinto quattro milioni e 100 mila euro a testa. Le schedine vincenti sono state 'staccate' a Fiuggi, nel bar Rosengarten in viale dello Sport, e a Pignataro Interamna, al Banco Lotto di via Elpidiense sud. I numeri fortunati, anzi fortunatissimi sono stati i seguenti: 1, 38, 47, 52, 56, 66 (Jolly 72, Superstar 23). Nel dettaglio, in tutta Italia, sono state 90 quote del sistema a caratura giocato attraverso la bacheca dei sistemi di Sisal che hanno fruttato la vincita record di oltre 371 milioni. Si tratta di 90 quote da 5 euro. Funziona così: Sisal, società a cui fa capo il Superenalotto, genera dei maxi sistemi. On line si possono acquistare delle quota. Lo può fare qualsiasi giocatore tramite la app o in rete, ma spesso sono le tabaccherie a comprarle. Visto che da così tanto tempo nessuno azzeccava i sei numeri vincenti, la corsa ai maxi sistemi è divenuta sempre più frenetica, in tanti hanno puntato sull'acquisto di una quota per aumentare le possibilità di vittoria. L'elenco dei punti vendita fortunati è lungo, sono una settantina.

Frosinone
Fiaccole e silenzio per Thomas
Pronto soccorso, infermiere picchiato: «Succede di continuo»
Superenalotto, 8,2 milioni di euro vinti in Ciociaria

Ritaglio stampa ad uso esclusivo del destinatario, non riproducibile.

Il Messaggero UMBRIA

Data 17-02-2023
Pagina 33
Foglio 1

In Umbria una quota della vincita più grande di tutti i tempi

Superenalotto, 4 milioni a Città di Castello

IL COLPO

CITTA' DI CASTELLO Da un anno e mezzo era l'"oggetto dei desideri" degli appassionati di lotterie istantanee. E ieri sera in novanta hanno fatto il colpo della vita, mettendo in tasca il jackpot da 371.133.424,51 euro al SuperEnalotto. La sestina d'oro è 1-38-47-52-56-66. Numero jolly 72, il Super Star 23. Tra i nuovi Paperoni c'è anche un umbro, esattamente di Città di Castello la cui vita è decisamente cambiata con i 4 milioni e spiccioli, per l'esattezza 4.123.704,71 euro, che verserà nel suo conto corrente. Secondo l'agenzia Agimeg il super premio è stato centrato ancora una volta con la Bacheca dei Sistemi Sisal e ciascun giocatore ha speso la "miseria" di cinque euro a quota. Come il tifernate, cliente del Gold Caffè di via Romana 71, baciato dalla Dea Bendata. La Bacheca dei sistemi Sisal è una "lavagna virtuale" su cui i ricevitori si scambiano le giocate sistemiche che possono poi cedere ai loro clienti. La suddivisione in quote consente di partecipare a un sistema che mette in gioco più combinazioni, aumentando le probabilità di fare il colpo grosso, riducendo la spesa e dando la possibilità a chi gioca di decidere su quante quote puntare. L'ultima uscita del "6" risale al 22 maggio 2021, quando a Montappone portarono a casa 156 milioni di euro.

W. Rond.

© RIPRODUZIONE RISERVATA

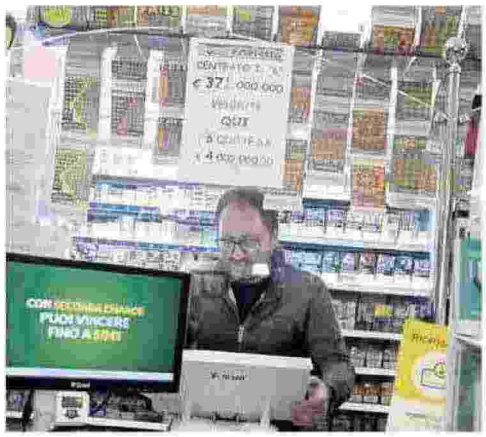

Umbria
Sessantenne trovata morta e piena di lividi, giallo a Cascia
Mazzette per avere il lavoro, chiesti i danni all'ex primario
Tra i presidenti derby del fair play
Superenalotto, 4 milioni a Città di Castello
Agenzia Pratiche Auto PERUGIA PRATICHE

Ritaglio stampa ad uso esclusivo del destinatario, non riproducibile.

IL PICCOLO
Giornale di Gorizia

Data 17-02-2023
Pagina 1+16
Foglio 1

Superenalotto due quote da 4 milioni vinte a Cormons

/ A PAG. 16

Una schedina del Superenalotto

IL JACKPOT DEI RECORD

Superenalotto, vincite a Trieste e Cormons

Quattro milioni di euro nel capoluogo e 8 nell'Isontino. Premi anche a Codroipo e Attimis: al Fvg un totale di oltre 37 milioni

Viviana Zamarian / UDINE

Pioggia di milioni in Fvg. In regione sono state acquistate nove delle novanta quote del sistema nazionale che ha centrato la combinazione vincente del Superenalotto (1,38,47,52,56,66 numero Jolly 72, numero Superstar: 23) assegnando il montepremi complessivo di 371.133.424,51 euro milioni, di cui 24.742.228,26 vinti in provincia di Udine. Cinque sono state le quote vendute al bar ricevitoria "Alla Terrazza" in via Pordenone a Codroipo e una ad Attimis nella tabaccheria Corbo Bressani Mara in piazza Aldo Moro. Altre due sono state acquistate a Cormons da "Fumi&profumi" in viale Friuli; e una a Trieste da "Alba Chiara" in via Oriani (per un totale di 37.113.342,39 euro vinti in Friuli Venezia Giulia).

Ciascuna delle vincite ammonta a 4.123.704,71 euro. Ognuno dei 90 fortunati giocatori in tutta Italia ha scommesso 5 euro su un sistema attraverso la bacheca Sisal. Il Fvg si classifica, dunque, come la seconda regione più fortunata d'Italia dopo la Campania, "regina" del "6" dei record centrato ieri sera: su 90, sono ben 14 le vincite milionarie frutto di altrettante quote acquistate nella regione come segnala Agimeg. Il record nazionale appartiene al bar "Paradiso di Stelle", di Atripalda, in provincia di Avellino, dove sono state vendute 6 quote milionarie. Al secondo posto il bar -ricevitoria "Alla Terrazza" in via Pordenone a Codroipo. Non nasconde la soddisfazione e la gioia il titolare Roberto Martinuzzi. «Ho iniziato a ricevere dei messaggi sul telefonino da alcuni clienti che mi dicevano che c'erano state delle vincite milionarie nella mia ricevitoria – racconta – e poi ho controllato il sistema ed era effettivamente così. Sono davvero felice che sia stata baciata dalla fortuna».

Una giocatrice mentre compila una schedina del Superenalotto

Ecco come si sono distribuite le 90 vincite nelle regioni italiane: Campania 14, Friuli Venezia Giulia 9, Sicilia 9, Calabria 9, Marche 7, Lazio 7, Lombardia 7, Puglia 7, Liguria 4, Piemonte 4, Emilia Romagna 4, Toscana 3, Veneto 2, Abruzzo 2, Trentino Alto Adige 1, Umbria 1. Senza vincite Valle d'Aosta, Molise, Basilicata e la Sardegna. Dopo 635 giorni il Superenalotto ha raggiunto l'ennesimo record della sua storia assegnando il montepremi più alto di sempre e, attualmente, anche di tutte le lotterie mondiali. Si interrompe dopo quasi due anni, dunque, l'assenza della sestina vincente, che mancava in bacheca dal 22 maggio del 2021 quando a festeggiare fu il borgo marchigiano di Montappone, in provincia di Fermo, dove vennero vinti 156 milioni di euro. Quella di ieri sera è la prima vincita con punti sei del 2023, la più alta nella storia del gioco e la più alta al mondo attualmente come ha comunicato Sisal. Le 90 quote da 5 euro ciascuna sono state acquistate dalle ricevitorie Sisal e poi proposte ai propri giocatori. Il jackpot per il "6" riparte da 54.700.000 euro. —

© RIPRODUZIONE RISERVATA

IL PICCOLO
Da Trieste la prima nave di aiuti per la Turchia
La corsa per finire Villa Louise prima del 2025

Superenalotto, vincite a Trieste e Cormons
THE GREAT COMMUNICATOR
BANKSY
SALONE DEGLI INCANTI - TRIESTE

Ritaglio stampa ad uso esclusivo del destinatario, non riproducibile.

il Quotidiano del Sud
REGGIO CALABRIA

Data 17-02-2023
Pagina 1+5
Foglio 1 / 2

SUPERENALOTTO, CENTRATO IL 6 DEI RECORD IN CALABRIA CI SONO NOVE NUOVI MILIONARI

La vittoria con un sistema da 90 quote: ecco dove sono state vendute quelle fortunate nella regione

SERVIZIO a pagina 5

SUPERENALOTTO Vinti 371 mln di euro: in Calabria 9 nuovi milionari

Centrato il "6" dei record con un sistema da 90 quote

MILANO - È stato realizzato il 6 con vincita record da 371.287.058,70. Questa la combinazione vincente: 1-38-47-52-56-66. Numero jolly: 72. Numero Superstar: 23. La vincita è stata realizzata grazie ad un sistema a caratura giocato attraverso la bacheca dei sistemi di Sisal. Le 90 quote da 5 euro ciascuna sono state acquistate dalle ricevitorie Sisal e poi proposte ai propri giocatori. Il jackpot per il "6" riparte da 54.700.000,00 euro.

Il 6 al Superenalotto arriva dopo quasi due anni di attesa: l'ultimo risale infatti al 22 maggio 2021, quando furono vinti 156 milioni di euro a Montappone (Fermo). Saranno dunque 90 fortunati a dividersi l'intero bottino, portando a casa poco più di 4 milioni di euro a testa dopo averne spesi appena 5.

> Per ogni quota andranno 4 milioni di euro

LE LOCALITA "FORTUNATE" - Queste le località degli esercizi commerciali dove sono state vendute le 90 quote del sistema a caratura giocato attraverso la bacheca dei sistemi di Sisal che hanno fruttato la vincita record di oltre 371 milioni. 6 quote: Atripalda (Avellino). 5 quote: Codroipo (Udine); Montecassiamo (Macerata). 3 quote: La Spezia; Termini Imerese (Palermo); Palestrina (Roma). 2 quote: Cormons (Gorizia); Crotone; Sant'Antimo (Napoli); Casal Velino (Salerno); Afragola (Napoli). 1 quota: Genova; Milano (3 diversi esercizi); Casale Monferrato (Alessandria); Carema (Torino), Torino (2 diversi esercizi); Pioltello (Milano); Rovetta (Bergamo); Toscolano-Maderno (Brescia); Caronno Pertusella (Varese); Villafranca Padovana (Padova); Rovigo; Trieste; Attimis (Udine); Bolzano; Reggio Calabria; Cattolica (Rimini); Valsamoggia (Bologna); Vergato (Bologna), Carpi (Modena); Grosseto; Fabbrico (Reggio Emilia); Borgo San Lorenzo (Firenze); Pontassieve (Firenze); Cittanova (Reggio Calabria); Piano di Sorrento (Napoli); Massafra (Taranto); Bari (2 diversi esercizi); Barletta; Foggia; Fragagnano (Taranto); Taranto; Strongoli (Crotone); Lamezia Terme (Catanzaro); Rende (Cosenza); Ragusa; Catanzaro; Crotone; Messina; Palermo; Marineo (Palermo); Sommatino (Caltanissetta); Villabate (Palermo); Roma; Ciampino (Roma); Pignataro Interamna (Frosinone); Città di Castello (Perugia); Fiuggi (Frosinone); Montegranaro (Fermo); Pescara; Penne (Pescara); Napoli.

> Le ricevitorie fortunate sparse in molte regioni

LE SINGOLE VINCITE - Queste le singole vincite (ognuna di oltre 4 milioni di euro) distribuite per Regione: Campania 14 Friuli Venezia Giulia 9 Sicilia 9 Calabria 9 Marche 7 Lazio 7 Lombardia 7 Puglia 7 Liguria 4 Piemonte 4 Emilia Romagna 4 Toscana 3 Veneto 2 Abruzzo 2 Trentino Alto Adige 1 Umbria 1 Senza vincite Valle d'Aosta, Molise, Basilicata e Sardegna.

Ritaglio stampa ad uso esclusivo del destinatario, non riproducibile.

All'interno di un esercizio commerciale

Schedina Superenalotto

il Quotidiano del Sud
REGGIO CALABRIA

SUPERENALOTTO, CENTRATO IL 6 DEI RECORD
IN CALABRIA CI SONO NOVE NUOVI MILIONARI

CONTROLLAVANO TUTTO, DAI PORTI ALLE VENDETTE

Centrato il "6" dei record
con un sistema da 90 quote

Calabria, quali sono gli esercizi "baciati" dalla dea bendata

Ritrovato il corpo senza vita dell'italiano Angelo Zen

Ritaglio stampa ad uso esclusivo del destinatario, non riproducibile.

il Quotidiano del Sud
REGGIO CALABRIA

Data 17-02-2023
Pagina 5
Foglio 1

FOCUS Ecco dove sono state comprate le quote

Calabria, quali sono gli esercizi "baciati" dalla dea bendata

È stata la Campania la regione regina del '6' dei record - segnala l'agenzia Agimeg - centrato ieri sera. Ben 14 infatti le vincite milionarie frutto di altrettante quote acquistate in Campania. Il record nazionale appartiene al Bar Paradiso di Stelle, di Atripalda, in provincia di Avellino, dove sono state vendute 6 quote milionarie ognuna da oltre 4 milioni di euro. Ecco, poi, come si sono distribuite - sottolinea Agimeg - le vincite, ognuna del valore di 4.123.704,71 euro, nelle regioni italiane: Campania 14; Friuli Venezia Giulia 9; Sicilia 9; Calabria 9; Marche 7; Lazio 7; Lombardia 7; Puglia 7; Liguria 4; Piemonte 4; Emilia Romagna 4; Toscana 3; Veneto 2; Abruzzo 2; Trentino Alto Adige 1; Umbria 1; senza vincite Valle d'Aosta, Molise, Basilicata e la Sardegna.

ECCO IL DETTAGLIO DELLE VINCITE IN CALABRIA - Di seguito il numero quote vinte per ricevitorie. Due al Tabacchi Benedetto di via Colombo 201 a Crotone; 1 al Fable s.r.l di via Demetrio Tripeti 124 a Reggio Calabria; 1 al Tabacchi di Michele Bovalino in via Giovanni Alessio a Cittanova (Reggio Calabria); 1 al Caffè Meravigliao sulla Statale 106 al Bivio Marina di Strongoli (Crotone); 1 al Tabacchi a Durante di viale Dei Mille 166 a Lamezia Terme (Catanzaro); 1 al bar De Chiara di via Kennedy 140 a Rende (Cosenza); 1 alla Sisal Match Point di via Tommaso Campanella 204 a Catanzaro e 1 al Kroton Bar in via Vittorio Veneto 104 a Crotone.

Il gioco del Superenalotto

Centrato il "6" dei record con un sistema da 90 quote

Calabria, quali sono gli esercizi "baciati" dalla dea bendata

Ritrovato il corpo senza vita dell'italiano Angelo Zen

Ritaglio stampa ad uso esclusivo del destinatario, non riproducibile.

il Resto del Carlino
Bologna

Data 17-02-2023
Pagina 1
Foglio 1

Superenalotto record in provincia

Due quote del 'sistemone' sono state giocate in due tabaccherie di Bazzano e Vergato: vinti oltre 8 milioni di euro Servizi nel

Ritaglio stampa ad uso esclusivo del destinatario, non riproducibile.

IL SECOLO XIX

Data 17-02-2023
Pagina 1
Foglio 1

BUONGIORNO

Pago io

MATTIA FELTRI

Il Codacons, associazione per la difesa dei consumatori, per quanto io ignori quali consumatori abbiano delegato la loro difesa al Codacons, alle sue innumerevoli e quasi cinquantennali battaglie, fra le quali annovera la battaglia ai conflitti d'interessi di Selvaggia Lucarelli, alle minigonne nei tribunali, ai berretti di Fedez, a Mark Zuckerberg per il black out di Instagram, a un calendario di fotomodelle nude, alla santificazione di Maradona, al prezzo delle scarpe della Lidl, a Mario Balotelli e le sue volgarità, ai voti provenienti dalla Spagna per il Grande Fratello Vip, alla pericolosità pubblica dei Pokemon, alle scie chimiche degli aerei, a Francesco Totti e la sua passione per il poker, agli smartphone e il 5G, allo stipendio di Cristiano Ronaldo, a Elon Musk e la guida autonoma, al tabagismo di Tex Willer e Kit Carson, agli occhialini per le proiezioni in 3D, al montepremi del Superenalotto da girare alla pulizia delle strade di Roma, alla partita Milan-Spezia da ripetere perché viziata da un grave errore arbitrale, all'impennata dei prezzi dei gelati, alla pasticceria che ha consegnato una torta a una bambina con sopra Little Tony anziché Little Pony, ecco, alle sue innumerevoli battaglie aggiunge ora quella a Blanco, indagato a Imperia su esposto del suddetto Codacons per aver danneggiato i fiori del palco di Sanremo. Premesso che trovo ammirevole la sete di giustizia della meritoria associazione, siccome, fra indagini, magistrati, polizia giudiziaria, testimoni, eventuali processi, si spenderà l'equivalente per acquistare una piantagione di tulipani in Olanda, di pagare l'indennizzo mi offro io, giuro. —

Ritaglio stampa ad uso esclusivo del destinatario, non riproducibile.

IL SECOLO XIX

Data 17-02-2023
Pagina 1+24
Foglio 1 / 2

CENTRATO IL 6, VINTI 371 MILIONI IN 90

Superenalotto, 3 premi alla Spezia e 1 a Genova

MARCO FAGANDINI / PAGINA 24

NOVANTA I FORTUNATI GIOCATORI CHE SI SPARTIRANNO IL MONTEPREMI

Superenalotto, vinti 4 milioni al Lagaccio

Il 6 non usciva dal 22 maggio 2021. Tre quote fortunate vendute alla Spezia: valgono complessivamente 12 milioni di euro

È il più alto montepremi mai assegnato dal Superenalotto: 371.133.424,51 euro. E quattro dei 90 vincitori che, da ieri sera, hanno il diritto di spartirselo, hanno acquistato la quota milionaria in Liguria. Una a Genova, nella tabaccheria Arcobaleno al 66 di via del Lagaccio. Le altre tre alla Spezia, tutte nell'edicola di piazza Cavour, angolo via dei Mille. A ognuno dei 90 andranno 4.123.704,71 euro. Roba da lasciare di sasso. Anche perché il 6 vincente è stato azzeccato dai 90 con una spesa di 5 euro ciascuno. La vincita infatti è stata realizzata grazie a un sistema a caratura giocato attraverso la bacheca Sisal. Le 90 quote sono state acquistate dalle ricevitorie Sisal e poi proposte ai propri clienti. La combinazione vincente è 1, 38, 47, 52, 56, 66; numero Jolly 72; numero Superstar 23. I vincitori hanno 90 giorni per poter riscuotere i premi, mentre il pagamento sarà accreditato al novantunesimo giorno dalla pubblicazione del Bollettino Ufficiale. Il nuovo jackpot riparte ora da 54,7 milioni.

Ieri sera la tabaccheria Arcobaleno, uno dei punti di riferimento di quel tratto di via del Lagaccio, aveva la saracinesca abbassata, quasi fosse una nottata normale. Ma di sicuro oggi i titolari faranno festa, celebrando la vendita di una quota così preziosa. È stata la Campania la regione con più quote vincenti: 14. Il record nazionale appartiene al bar Paradiso di Stelle, ad Atripalda (Avellino), dove sono state vendute 6 quote. Ecco la restante classifica per regione: Friuli Venezia Giulia (9 quote), Sicilia (9), Calabria (9), Marche (7), Lazio (7), Lombardia (7), Puglia (7), Liguria (4), Piemonte (4), Emilia Romagna (4), Toscana (3), Veneto (2), Abruzzo (2), Trentino Alto Adige (1), Umbria (1). Senza vincite Valle d'Aosta, Molise, Basilicata e Sardegna. Nella classifica per punto vendita, l'edicola spezzina è al terzo posto con tre quote assieme a un bar di Termini Imerese (Palermo) e a una tabaccheria di Palestrina (Roma).

RECORD E CURIOSITÀ

La supervincita fa segnare anche un altro primato, quello della distanza temporale tra un 6 e l'altro. Il precedente record di attesa, infatti, era di 15 mesi e 11 giorni. Si interrompe dopo quasi due anni l'assenza della sestina vincente, che mancava dal 22 maggio del 2021, quando a festeggiare fu il borgo marchigiano di Montappone, in provincia di Fermo, dove vennero vinti 156 milioni di euro. Il montepremi di ieri toglie lo scettro di jackpot più alto di sempre ai 209 milioni vinti nel 2019 a Lodi. Nei suoi 25 anni di storia, il Superenalotto ha distribuito in totale 125 jackpot. Nelle prime cinque vincite, in tre casi la sestina era stata realizzata con una sola schedina da 2 o 3 euro. Tra le regioni più premiate di sempre la Campania è al primo posto con 18 vincite, seguita dal Lazio con 16 e dall'Emilia Romagna con 13. Poi Puglia con 10 vincite, la Toscana e il Veneto con 9. Sono tre le regioni in cui non è mai stato realizzato un 6: Valle d'Aosta, Trentino Alto Adige e Molise. Tra le città, Roma è quella in cui sono stati realizzati più jackpot, ben 10, per un totale di oltre 132 milioni di euro. —

M. FAG.

© RIPRODUZIONE RISERVATA

IL SECOLO XIX

Demolito il Superbonus

Documenti su Cospito indagato Delmastro

Superenalotto, vinti 4 milioni al Lagaccio

Carenze igieniche nel locale stellato, chiuso The Cook di vico Falamonica

Ritaglio stampa ad uso esclusivo del destinatario, non riproducibile.

Il jackpot ammontava a 371 milioni di euro

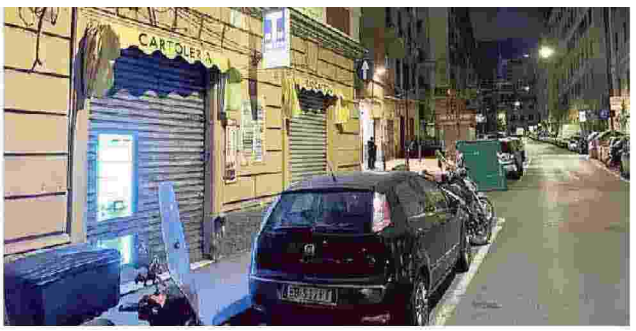

La tabaccheria Arcobaleno, in via del Lagaccio PAMBIANCHI

L'edicola di piazza del Mercato, alla Spezia

Ritaglio stampa ad uso esclusivo del destinatario, non riproducibile.

IL SECOLO XIX IMPERIA SANREMO

Data 17-02-2023
Pagina 30
Foglio 1

NOVANTA I FORTUNATI GIOCATORI CHE SI SPARTIRANNO IL MONTEPREMI

Superenalotto, vinti 16 milioni in Liguria

Il 6 non usciva dal 22 maggio 2021. Tre quote fortunate sono state vendute alla Spezia, un'altra acquistata a Genova

È il più alto montepremi mai assegnato dal Superenalotto: 371.133.424,51 euro. E quattro dei 90 vincitori che, da ieri sera, hanno il diritto di spartirselo, hanno acquistato la quota milionaria in Liguria. Una a Genova, nella tabaccheria Arcobaleno al 66 di via del Lagaccio. Le altre tre alla Spezia, tutte nell'edicola di piazza Cavour, angolo via dei Mille. A ognuno dei 90 andranno 4.123.704,71 euro. Roba da lasciare di sasso. Anche perché il 6 vincente è stato azzeccato dai 90 con una spesa di 5 euro ciascuno. La vincita infatti è stata realizzata grazie a un sistema a caratura giocato attraverso la bacheca Sisal. Le 90 quote sono state acquistate dalle ricevitorie Sisal e poi proposte ai propri clienti. La combinazione vincente è 1, 38, 47, 52, 56, 66; numero Jolly 72; numero Superstar 23. I vincitori hanno 90 giorni per poter riscuotere i premi, mentre il pagamento sarà accreditato al novantunesimo giorno dalla pubblicazione del Bollettino Ufficiale. Il nuovo jackpot riparte ora da 54,7 milioni.

È stata la Campania la regione con più quote vincenti: 14. Il record nazionale appartiene al bar Paradiso di Stelle, ad Atripalda (Avellino), dove sono state vendute 6 quote. Ecco la restante classifica per regione: Friuli Venezia Giulia (9 quote), Sicilia (9), Calabria (9), Marche (7), Lazio (7), Lombardia (7), Puglia (7), Liguria (4), Piemonte (4), Emilia Romagna (4), Toscana (3), Veneto (2), Abruzzo (2), Trentino Alto Adige (1), Umbria (1). Senza vincite Valle d'Aosta, Molise, Basilicata e Sardegna. Nella classifica per punto vendita, l'edicola spezzina è al terzo posto con tre quote assieme a un bar di Termini Imerese (Palermo) e a una tabaccheria di Palestrina (Roma).

RECORD E CURIOSITÀ

La supervincita fa segnare anche un altro primato, quello della distanza temporale tra un 6 e l'altro. Il precedente record di attesa, infatti, era di 15 mesi e 11 giorni. Si interrompe dopo quasi due anni l'assenza della sestina vincente, che mancava dal 22 maggio del 2021, quando a festeggiare fu il borgo marchigiano di Montappone, in provincia di Fermo, dove vennero vinti 156 milioni di euro. Il montepremi di ieri toglie lo scettro di jackpot più alto di sempre ai 209 milioni vinti nel 2019 a Lodi.

Nei suoi 25 anni di storia, il Superenalotto ha distribuito in totale 125 jackpot. Nelle prime cinque vincite, in tre casi la sestina era stata realizzata con una sola schedina da 2 o 3 euro. Tra le regioni più premiate di sempre la Campania è al primo posto con 18 vincite, seguita dal Lazio con 16 e dall'Emilia Romagna con 13. Poi Puglia con 10 vincite, la Toscana e il Veneto con 9. Sono tre le regioni in cui non è mai stato realizzato un 6: Valle d'Aosta, Trentino Alto Adige e Molise.

Tra le città, Roma è quella in cui sono stati realizzati più jackpot, ben 10, per un totale di oltre 132 milioni. Seguono Sassari con 5 jackpot del valore totale di 111 milioni di euro, mentre altri 111 milioni sono stati centrati a Napoli, con 4 montepremi. Dal 1997 a oggi, considerando solo le vincite di prima categoria, sono stati distribuiti oltre 5 miliardi di euro. —

M. FAG.

© RIPRODUZIONE RISERVATA

Il jackpot ammontava a 371 milioni di euro

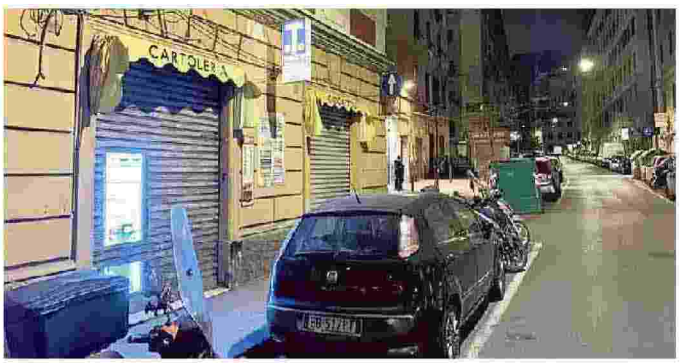

La tabaccheria Arcobaleno, in via del Lagaccio PAMBIANCHI

L'edicola di piazza del Mercato, alla Spezia

Ritaglio stampa ad uso esclusivo del destinatario, non riproducibile.

IL SECOLO XIX LA SPEZIA

Data 17-02-2023
Pagina 22
Foglio 1

LE QUOTE VENDUTE IN PIAZZA DEL MERCATO. OGNUNA VALE QUATTRO MILIONI

Spezia ha tre nuovi milionari Sbancato il Superenalotto

L'edicolante Amato: «Ho venduto una ventina di schedine, anche a clienti abituali»

LA SPEZIA

«Ho stampato e venduto una ventina di schedine per quest'ultima estrazione. Le hanno comprate clienti abituali ma anche altri avventori. Non saprei dire chi possa aver vinto, anche se...».

Daniele Amato è il gestore dell'edicola di Piazza Cavour angolo via dei Mille dove sono state vendute tre delle schede milionarie del Superenalotto che aveva come montepremi finale 370 milioni di euro, record assoluto. La vincita è stata realizzata tramite bacheca dei sistemi distribuendo il montepremi in 90 schede. Ogni vincitore quindi incasserà 4 milioni di euro. E all'edicola di Amato ne sono state vendute tre, per un totale di 12 milioni. Quindi la Spezia da oggi ha tre milionari in più.

«Ho clienti abituali che vengono tutte le settimane - continua Amato- e che si fidano dei sistemi. Arrivano, staccano la schedina e pagano. Potrebbero essere stati anche clienti occasionali. Gente che frequenta piazza del mercato e che dopo aver fatto la spesa viene qui a comprare i giornali e magari tenta la fortuna con il Superenanoltto. In queste ultime settimane, con il montepremi altissimo, ci sono state molte più giocate. Tenete presente che non è la mia attività principale, in genere al sabato vendo un centinaio di schedine, meno per le altre estrazioni. Quanto mi entrerà in tasca? Ve lo dico subito: zero. E sapere di aver avuto in mano sia pure per qualche secondo, non uno ma ben tre tagliandi milionari, ecco non è che mi faccia sentire tanto bene. Intendiamoci sono felice per coloro che questa mattina si sveglieranno milionari, ma lasciatemelo dire io mi sento un pochino dispiaciuto»

Il titolare dell'edicola di piazza Cavour Daniele Amato con la moglie Marta e i figli Lorenzo e Camilla

E mentre i vincitori avranno tempo 90 giorni per poter riscuotere la vincita, mentre il pagamento sarà accreditato al 91° giorno dalla pubblicazione del Bollettino Ufficiale, parte già la caccia ai nuovi milionari .

«Spero davvero che abbia vinto qualcuno qui del mercato - continua Daniele Amato - Magari un gestore dei banchi o uno dei clienti. Ho dei sospetti? Uhmm. Vedremo nei prossimi giorni. E comunque chiunque siano, spero che un regalino me lo facciano: anche sotto forma anonima andrebbe bene»—

© RIPRODUZIONE RISERVATA

Spezia ha tre nuovi milionari Sbancato il Superenalotto

Ritaglio stampa ad uso esclusivo del destinatario, non riproducibile.

IL SECOLO XIX LEVANTE

Data 17-02-2023
Pagina 30
Foglio 1

NOVANTA I FORTUNATI GIOCATORI CHE SI SPARTIRANNO IL MONTEPREMI

Superenalotto, vinti 16 milioni in Liguria

Il 6 non usciva dal 22 maggio 2021. Tre quote fortunate sono state vendute alla Spezia, un'altra acquistata a Genova

È il più alto montepremi mai assegnato dal Superenalotto: 371.133.424,51 euro. E quattro dei 90 vincitori che, da ieri sera, hanno il diritto di spartirselo, hanno acquistato la quota milionaria in Liguria. Una a Genova, nella tabaccheria Arcobaleno al 66 di via del Lagaccio. Le altre tre alla Spezia, tutte nell'edicola di piazza Cavour, angolo via dei Mille. A ognuno dei 90 andranno 4.123.704,71 euro. Roba da lasciare di sasso. Anche perché il 6 vincente è stato azzeccato dai 90 con una spesa di 5 euro ciascuno. La vincita infatti è stata realizzata grazie a un sistema a caratura giocato attraverso la bacheca Sisal. Le 90 quote sono state acquistate dalle ricevitorie Sisal e poi proposte ai propri clienti. La combinazione vincente è 1, 38, 47, 52, 56, 66; numero Jolly 72; numero Superstar 23. I vincitori hanno 90 giorni per poter riscuotere i premi, mentre il pagamento sarà accreditato al novantunesimo giorno dalla pubblicazione del Bollettino Ufficiale. Il nuovo jackpot riparte ora da 54,7 milioni.

È stata la Campania la regione con più quote vincenti: 14. Il record nazionale appartiene al bar Paradiso di Stelle, ad Atripalda (Avellino), dove sono state vendute 6 quote. Ecco la restante classifica per regione: Friuli Venezia Giulia (9 quote), Sicilia (9), Calabria (9), Marche (7), Lazio (7), Lombardia (7), Puglia (7), Liguria (4), Piemonte (4), Emilia Romagna (4), Toscana (3), Veneto (2), Abruzzo (2), Trentino Alto Adige (1), Umbria (1). Senza vincite Valle d'Aosta, Molise, Basilicata e Sardegna. Nella classifica per punto vendita, l'edicola spezzina è al terzo posto con tre quote assieme a un bar di Termini Imerese (Palermo) e a una tabaccheria di Palestrina (Roma).

RECORD E CURIOSITÀ

La supervincita fa segnare anche un altro primato, quello della distanza temporale tra un 6 e l'altro. Il precedente record di attesa, infatti, era di 15 mesi e 11 giorni. Si interrompe dopo quasi due anni l'assenza della sestina vincente, che mancava dal 22 maggio del 2021, quando a festeggiare fu il borgo marchigiano di Montappone, in provincia di Fermo, dove vennero vinti 156 milioni di euro. Il montepremi di ieri toglie lo scettro di jackpot più alto di sempre ai 209 milioni vinti nel 2019 a Lodi.

Nei suoi 25 anni di storia, il Superenalotto ha distribuito in totale 125 jackpot. Nelle prime cinque vincite, in tre casi la sestina era stata realizzata con una sola schedina da 2 o 3 euro. Tra le regioni più premiate di sempre la Campania è al primo posto con 18 vincite, seguita dal Lazio con 16 e dall'Emilia Romagna con 13. Poi Puglia con 10 vincite, la Toscana e il Veneto con 9. Sono tre le regioni in cui non è mai stato realizzato un 6: Valle d'Aosta, Trentino Alto Adige e Molise.

Tra le città, Roma è quella in cui sono stati realizzati più jackpot, ben 10, per un totale di oltre 132 milioni. Seguono Sassari con 5 jackpot del valore totale di 111 milioni di euro, mentre altri 111 milioni sono stati centrati a Napoli, con 4 montepremi. Dal 1997 a oggi, considerando solo le vincite di prima categoria, sono stati distribuiti oltre 5 miliardi di euro. —

M. FAG.

© RIPRODUZIONE RISERVATA

Il jackpot ammontava a 371 milioni di euro

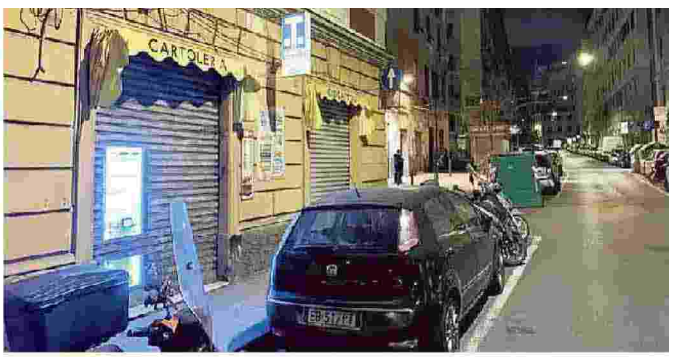

La tabaccheria Arcobaleno, in via del Lagaccio PAMBIANCH

L'edicola di piazza del Mercato, alla Spezia

Ritaglio stampa ad uso esclusivo del destinatario, non riproducibile.

IL SECOLO XIX SAVONA

Data 17-02-2023
Pagina 29
Foglio 1

NOVANTA I FORTUNATI GIOCATORI CHE SI SPARTIRANNO IL MONTEPREMI

Superenalotto, vinti 16 milioni in Liguria

Il 6 non usciva dal 22 maggio 2021. Tre quote fortunate sono state vendute alla Spezia, un'altra acquistata a Genova

È il più alto montepremi mai assegnato dal Superenalotto: 371.133.424,51 euro. E quattro dei 90 vincitori che, da ieri sera, hanno il diritto di spartirselo, hanno acquistato la quota milionaria in Liguria. Una a Genova, nella tabaccheria Arcobaleno al 66 di via del Lagaccio. Le altre tre alla Spezia, tutte nell'edicola di piazza Cavour, angolo via dei Mille. A ognuno dei 90 andranno 4.123.704,71 euro. Roba da lasciare di sasso. Anche perché il 6 vincente è stato azzeccato dai 90 con una spesa di 5 euro ciascuno. La vincita infatti è stata realizzata grazie a un sistema a caratura giocato attraverso la bacheca Sisal. Le 90 quote sono state acquistate dalle ricevitorie Sisal e poi proposte ai propri clienti. La combinazione vincente è 1, 38, 47, 52, 56, 66; numero Jolly 72; numero Superstar 23. I vincitori hanno 90 giorni per poter riscuotere i premi, mentre il pagamento sarà accreditato al novantunesimo giorno dalla pubblicazione del Bollettino Ufficiale. Il nuovo jackpot riparte ora da 54,7 milioni.

È stata la Campania la regione con più quote vincenti: 14. Il record nazionale appartiene al bar Paradiso di Stelle, ad Atripalda (Avellino), dove sono state vendute 6 quote. Ecco la restante classifica per regione: Friuli Venezia Giulia (9 quote), Sicilia (9), Calabria (9), Marche (7), Lazio (7), Lombardia (7), Puglia (7), Liguria (4), Piemonte (4), Emilia Romagna (4), Toscana (3), Veneto (2), Abruzzo (2), Trentino Alto Adige (1), Umbria (1). Senza vincite Valle d'Aosta, Molise, Basilicata e Sardegna. Nella classifica per punto vendita, l'edicola spezzina è al terzo posto con tre quote assieme a un bar di Termini Imerese (Palermo) e a una tabaccheria di Palestrina (Roma).

RECORD E CURIOSITÀ

La supervincita fa segnare anche un altro primato, quello della distanza temporale tra un 6 e l'altro. Il precedente record di attesa, infatti, era di 15 mesi e 11 giorni. Si interrompe dopo quasi due anni l'assenza della sestina vincente, che mancava dal 22 maggio del 2021, quando a festeggiare fu il borgo marchigiano di Montappone, in provincia di Fermo, dove vennero vinti 156 milioni di euro. Il montepremi di ieri toglie lo scettro di jackpot più alto di sempre ai 209 milioni vinti nel 2019 a Lodi.

Nei suoi 25 anni di storia, il Superenalotto ha distribuito in totale 125 jackpot. Nelle prime cinque vincite, in tre casi la sestina era stata realizzata con una sola schedina da 2 o 3 euro. Tra le regioni più premiate di sempre la Campania è al primo posto con 18 vincite, seguita dal Lazio con 16 e dall'Emilia Romagna con 13. Poi Puglia con 10 vincite, la Toscana e il Veneto con 9. Sono tre le regioni in cui non è mai stato realizzato un 6: Valle d'Aosta, Trentino Alto Adige e Molise.

Tra le città, Roma è quella in cui sono stati realizzati più jackpot, ben 10, per un totale di oltre 132 milioni. Seguono Sassari con 5 jackpot del valore totale di 111 milioni di euro, mentre altri 111 milioni sono stati centrati a Napoli, con 4 montepremi. Dal 1997 a oggi, considerando solo le vincite di prima categoria, sono stati distribuiti oltre 5 miliardi di euro. —

M. FAG.

© RIPRODUZIONE RISERVATA

Il jackpot ammontava a 371 milioni di euro

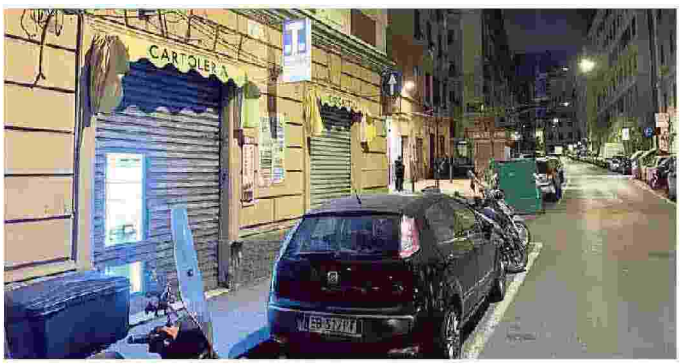

La tabaccheria Arcobaleno, in via del Lagaccio PAMBIANCHI

L'edicola di piazza del Mercato, alla Spezia

Ritaglio stampa ad uso esclusivo del destinatario, non riproducibile.

Data 17-02-2023
Pagina 6
Foglio 1

Jackpot centrato, 90 nuovi milionari col Superenalotto

Dopo quasi due anni di attesa, il SuperEnalotto ha regalato un Jackpot da 371.133.424,51 milioni di euro. Sono 90 i diversi vincitori che, giocando una quota da 5 euro ciascuno, hanno portato a casa oltre 4milioni di euro a testa. Finalmente caduto quindi il jackpot del premio di prima categoria, che mancava dal 22 maggio del 2021.

L'ultimo jackpot risaliva al 22 maggio 2021, quando la fortuna si fermò a Montappone, un piccolo borgo in provincia di Fermo, dove vennero vinti 156 milioni (la quarta vincita più alta nella storia del gioco) con una schedina da 2 euro.

© RIPRODUZIONE RISERVATA

Ritaglio stampa ad uso esclusivo del destinatario, non riproducibile.

IL TIRRENO

Data 17-02-2023
Pagina 1+21
Foglio 1 / 2

Jackpot record 90 fortunati, quote a Grosseto, Pontassieve e nel Mugello

Una montagna di banconote: il 6 di ieri sera è il più alto jackpot al mondo

Vinti 371 milioni al Superenalotto

a pag. 21

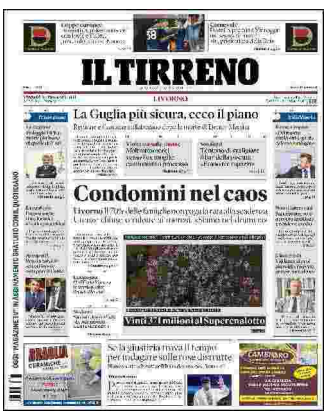
IL TIRRENO

La Guglia più sicura, ecco il piano

Condomini nel caos

Vinti 371 milioni al Superenalotto

La più grande vincita di sempre

Demolito il bunker del boss Zagaria

Uccide la moglie poi si toglie la vita

Muore di legionella Arezzo, secondo caso

Ritaglio stampa ad uso esclusivo del destinatario, non riproducibile.

IL TIRRENO

Data 17-02-2023
Pagina 1+21
Foglio 2 / 2

La più grande vincita di sempre

Superenalotto Esce un 6 da 371 milioni, vincono in 90 con un sistema Sisal
Una quota da quattro milioni anche a Grosseto, Borgo San Lorenzo e Pontassieve

Milano È la più grande vincita nella storia del Superenalotto, con il montepremi al momento più alto al mondo. Dopo un'attesa durata quasi due anni, ieri sera il SuperEnalotto ha regalato un Jackpot da 371.133.424,51 milioni di euro. La sestina (1-38-47-52-56-66) è stata realizzata grazie alla "Bacheca dei Sistemi". L'ultimo jackpot risaliva al 22 maggio 2021, quando la fortuna si fermò a Montappone, un piccolo borgo in provincia di Fermo, dove vennero vinti 156 milioni (la quarta vincita più alta nella storia del gioco) con una schedina che costava 2 euro. Con quella di ieri sera sono 126 le vincite con il 6 realizzate dalla nascita del SuperEnalotto. Dal 1997 a oggi, considerando solo le vincite di prima categoria, sono stati distribuiti premi per oltre 5 miliardi di euro.

I 371 milioni non sono però andati a un solo giocatore. La sestina infatti è stata azzeccata con un sistema suddiviso in 90 quote, ognuna delle quali costata 5 euro. Il montepremi va quindi spartito fra 90 vincitori ciascuno dei quali porterà a casa più di 4 milioni.

I 90 milionari sono sparsi in tutta Italia. La località più baciata dalla fortuna è Atripalda, in provincia di Avellino, dove sono state acquistate ben sei quote. Poi cinque quote a Codroipo (Udine)e Montecassiamo (Macerata). Tre le quote a La Spezia, Termini Imerese (Palermo) e Palestrina (Roma). Due quote a Cormons (Gorizia), Crotone, Sant'Antimo (Napoli), Casal Velino (Salerno) e Afragola (Napoli). Infine una quota a Genova, Milano (in tre diversi esercizi), Casale Monferrato (Alessandria), Carema (Torino), Torino (in due diversi esercizi), Pioltello (Milano), Rovetta (Bergamo), Toscolano-Maderno (Brescia), Caronno Pertusella (Varese), Villafranca Padovana (Padova), Rovigo, Trieste, Attimis (Udine), Bolzano, Reggio Calabria, Cattolica (Rimini), Valsamoggia (Bologna), Vergato (Bologna), Carpi (Modena), Grosseto, Fabbrico (Reggio Emilia), Borgo San Lorenzo (Firenze), Pontassieve (Firenze); Cittanova (Reggio Calabria), Piano di Sorrento (Napoli), Massafra (Taranto), Bari (in due diversi esercizi), Barletta, Foggia, Fragagnano (Taranto), Taranto, Strongoli (Crotone), Lamezia Terme (Catanzaro), Rende (Cosenza), Ragusa, Catanzaro, Crotone, Messina, Palermo, Marineo (Palermo), Sommatino (Caltanissetta), Villabate (Palermo), Roma, Ciampino (Roma), Pignataro Interamna (Frosinone), Città di Castello (Perugia), Fiuggi (Frosinone), Montegranaro (Fermo), Pescara, Penne (Pescara), Napoli.

1-38-47-52-56-66
È questa la sestina che ieri sera ha creato 90 nuovi milionari in tutta Italia dividendo un jackpot da 371 milioni, il più alto dalla nascita del gioco

Quella realizzata ieri sera è la più alta vincita dalla nascita del gioco, il montepremi era il più elevato al mondo

La Campania la regione più fortunata Nella sola Atripalda, in provincia di Avellino, giocate sei quote

Ritaglio stampa ad uso esclusivo del destinatario, non riproducibile.

IL TIRRENO
GROSSETO

Data 17-02-2023
Pagina 1+10
Foglio 1 / 2

Superenalotto da 371 milioni La giocata in un bar pizzeria di Braccagni

I titolari del bar-pizzeria di Braccagni dove è stata acquistata la quota vincente del Superenalotto

«Vinti qui da noi gli oltre 4 milioni»

Scardigli alle pag. 12 e 21

«Vinti qui più di 4 milioni»

Al bar pizzeria di Braccagni da oggi caccia al misterioso fortunatissimo giocatore Con 5 euro ha acquistato una quota del Superenalotto, il "6" non usciva dal 2021

Grosseto Braccagni, 1.500 anime o poco più, fra le quali – da ieri – quella di un milionario: non uno degli ospiti della tradizionale fiera del Madonnino, ma il giocatore (o giocatrice) che si è portato a casa una quota stratosferica di un "6" da record del Superenalotto (che non usciva da maggio 2021) che vale 371 milioni di euro.

Non è dato sapere se il fortunatissimo (o fortunatissima) abbia seguito l'estrazione in diretta. Ma chi era per le strade del paese, ieri sera, giura di non aver sentito grida di giubilo.

«Tutto tranquillo», conferma Giuseppe Demasi, titolare insieme alla moglie Ludovica Papa del bar pizzeria Interno 44 di via Anita Garibaldi, locale del paese dove fino a ieri mattina si erano vinti al massimo 30 euro. «Questa sera ho vinto anch'io, ma soltanto 5 euro», aggiunge Demasi, raggiunto telefonicamente da *Il Tirreno* mentre abbassava la saracinesca.

Cinque euro vinti, tanti quanti ne ha – viceversa – spesi l'anonimo (o anonima) che ha acquistato una quota di un sistema del Superenalotto. Cinque euro per vincerne 4.123.704,71 esattamente come gli altri 89 che hanno partecipato con lui alla combinazione in tutta Italia, due dei quali in provincia di Firenze: uno a Borgo San Lorenzo e uno a Pontassieve.

Difficile, se non impossibile, individuare chi ha comprato la schedina vincente. E l'orizzonte temporale non aiuta a restringere il campo: l'acquisto è stato effettuato fra ieri e l'altroieri.

«Qui viene chiunque: il dipendente pubblico, l'operaio, il pensionato; ma anche qualcuno di passaggio da fuori. Tutti, fra un caffè e un'operazione al terminale, ci "buttano" qualche spicciolo: vendo tra i 20 e i 25 biglietti al giorno. E tutti quelli che giocano dicono che "se è fortuna, è fortuna anche con un euro"», racconta Demasi.

I titolari del bar pizzeria Interno 44 hanno bisogno di tempo per metabolizzare l'accaduto. La testa, nel frattempo, è altrove.

«Io e Ludovica ci siamo sposati lo scorso giugno. Lei è incinta, nostra figlia Caterina nascerà fra poco», racconta ancora Demasi, raggiante di felicità, senza nascondere il desiderio più naturale che ci sia. «Spero che la persona che ha vinto ritorni al bar. Spero che si ricordi di me che gli ho venduto il tagliando», confessa, ma subito corregge il tiro: «Mi auguro che faccia un bel regalo per la nascita della bambina».

Matteo Scardigli

Altro servizio a pag. 21

© RIPRODUZIONE RISERVATA

Ritaglio stampa ad uso esclusivo del destinatario, non riproducibile.

IL TIRRENO
GROSSETO

Data 17-02-2023
Pagina 1+10
Foglio 2 / 2

Interno 44

Il bar pizzeria di Braccagni dove è stata acquistata la quota milionaria

Giuseppe Demasi, insieme alla moglie Ludovica Papa, titolari del bar pizzeria Interno 44 di Braccagni dove è stata giocata la quota vincente

IL TIRRENO
GROSSETO
Sterilizzazione errata: resta incinta
In pensione a 70 anni
«Vinti qui da noi gli oltre 4 milioni»

GROSSETO
Ombrone Crollano le catture
«Vinti qui più di 4 milioni»

Ritaglio stampa ad uso esclusivo del destinatario, non riproducibile.

IL TIRRENO
GROSSETO

Data 17-02-2023
Pagina 10
Foglio 1

«Vinti qui più di 4 milioni»

Al bar pizzeria di Braccagni da oggi caccia al misterioso fortunatissimo giocatore Con 5 euro ha acquistato una quota del Superenalotto, il "6" non usciva dal 2021

Grosseto Braccagni, 1.500 anime o poco più, fra le quali – da ieri – quella di un milionario: non uno degli ospiti della tradizionale fiera del Madonnino, ma il giocatore (o giocatrice) che si è portato a casa una quota stratosferica di un "6" da record del Superenalotto (che non usciva da maggio 2021) che vale 371 milioni di euro.

Non è dato sapere se il fortunatissimo (o fortunatissima) abbia seguito l'estrazione in diretta. Ma chi era per le strade del paese, ieri sera, giura di non aver sentito grida di giubilo.

«Tutto tranquillo», conferma Giuseppe Demasi, titolare insieme alla moglie Ludovica Papa del bar pizzeria Interno 44 di via Anita Garibaldi, locale del paese dove fino a ieri mattina si erano vinti al massimo 30 euro. «Questa sera ho vinto anch'io, ma soltanto 5 euro», aggiunge Demasi, raggiunto telefonicamente da *Il Tirreno* mentre abbassava la saracinesca.

Cinque euro vinti, tanti quanti ne ha – viceversa – spesi l'anonimo (o anonima) che ha acquistato una quota di un sistema del Superenalotto. Cinque euro per vincerne 4.123.704,71 esattamente come gli altri 89 che hanno partecipato con lui alla combinazione in tutta Italia, due dei quali in provincia di Firenze: uno a Borgo San Lorenzo e uno a Pontassieve.

Difficile, se non impossibile, individuare chi ha comprato la schedina vincente. E l'orizzonte temporale non aiuta a restringere il campo: l'acquisto è stato effettuato fra ieri e l'altroieri.

«Qui viene chiunque: il dipendente pubblico, l'operaio, il pensionato; ma anche qualcuno di passaggio da fuori. Tutti, fra un caffè e un'operazione al terminale, ci "buttano" qualche spicciolo: vendo tra i 20 e i 25 biglietti al giorno. E tutti quelli che giocano dicono che "se è fortuna, è fortuna anche con un euro"», racconta Demasi.

I titolari del bar pizzeria Interno 44 hanno bisogno di tempo per metabolizzare l'accaduto. La testa, nel frattempo, è altrove.

«Io e Ludovica ci siamo sposati lo scorso giugno. Lei è incinta, nostra figlia Caterina nascerà fra poco», racconta ancora Demasi, raggiante di felicità, senza nascondere il desiderio più naturale che ci sia. «Spero che la persona che ha vinto ritorni al bar. Spero che si ricordi di me che gli ho venduto il tagliando», confessa, ma subito corregge il tiro: «Mi auguro che faccia un bel regalo per la nascita della bambina».

Matteo Scardigli

Altro servizio a pag. 21

© RIPRODUZIONE RISERVATA

Interno 44

Il bar pizzeria di Braccagni dove è stata acquistata la quota milionaria

Giuseppe Demasi, insieme alla moglie Ludovica Papa, titolari del bar pizzeria Interno 44 di Braccagni dove è stata giocata la quota vincente

Ritaglio stampa ad uso esclusivo del destinatario, non riproducibile.

la Città
QUOTIDIANO DI SALERNO E PROVINCIA

Data 17-02-2023
Pagina 1+17
Foglio 1

SUPERENALOTTO

Ecco la maxi vincita Nel Cilento 8 milioni

A PAGINA 17

CASAL VELINO

"Sei" al Superenalotto Due milionari in paese

Il bar pasticceria Dolci Sfoglie dove c'è stata la doppia vincita

CASAL VELINO

La dea bendata bacia il Cilento. Vendute al bar pasticceria "Dolci Sfoglie" di Vallo Scalo due quote del "sei" multimilionario al Superenalotto. Allo scommettitore (o agli scommettitori) vanno oltre 8 milioni di euro. La vincita è stata ufficializzata ieri sera, intorno alle 20 e 45 minuti. Si tratta di un "sistema" giocato su scala nazionale con 90 quote, 14 delle quali giocate nella sola regione Campania. E due proprio nel bar di Casal Velino. Il montepremi in palio con l'estrazione di ieri era di 371.100.000 euro. Il record nazionale appartiene al bar Paradiso di Stelle, di Atripalda, in provincia di Avellino, dove sono state vendute 6 quote milionarie ognuna da oltre 4 milioni di euro. Le altre quote vincenti in Campania sono state giocate a Sant'Antimo, Afragola, Piano di Sorrento e Napoli. I neo milionari hanno investito una cifra irrisoria, appena 5 euro per ogni quota. Il jackpot del premio di prima categoria, che mancava dal 22 maggio del 2021 quando furono vinti oltre 156milioni di euro a Montappone, in provincia di Fermo. La notizia si è diffusa solo in tarda serata a Casal Velino ed è subito cominciata la caccia al neo milionario. Il bar dove sono state comprate le due quote vincenti, si trova nei pressi dello scalo ferroviario ed è possibile che il fortunato vincitore possa anche essere un pendolare che si serve dei servizi ferroviari per spostarsi dal Cilento o arrivare a Vallo della Lucania. Poche righe ieri sera per annunciare la vincita sul profilo Facebook del bar Dolci Sfoglie: «Complimenti ai due vincitori che hanno creduto nei nostri sistemi... centrato il "sei" più alto di sempre: 371milioni di euro». Poi il proprietario **Luciano Chirico** precisa: «Sono contento perché ho sempre creduto nei "sistemi". I vincitori? Credo siano del posto». Cinque mesi fa, a settembre, la fortuna baciò ancora Casal Velino quando un fortunato giocatore ha centrato un 9 doppio riuscendo a conquistare ben 100mila euro al 10e Lotto. Sette anni fa, invece, un altro giocatore, sempre a Casal Velino, riuscì a portarsi a casa quasi centomila euro con una schedina giocata in un bar del paese che ora si interroga su chi sono i fortunati scommettitori diventati milionari con solo 5 euro di puntata. *(m.l.)*

©RIPRODUZIONE RISERVATA

Ritaglio stampa ad uso esclusivo del destinatario, non riproducibile.

LA GAZZETTA DEL MEZZOGIORNO

Data 17-02-2023
Pagina 13
Foglio 1

IL «6» CON UN SISTEMA. QUATTRO MILIONI A TESTA

Superenalotto fa centro premiati 90 fortunati

Trecentosettantuno milioni di euro. Dopo 635 giorni, il Superenalotto raggiunge l'ennesimo record della sua storia, assegnando il montepremi più alto di sempre e, attualmente, anche di tutte le lotterie mondiali. L'estrazione del giovedì, infatti, ha regalato 371.133.424,51 euro a 90 fortunati giocatori che hanno scommesso 5 euro ciascuno su un sistema attraverso la bacheca Sisal. La maggior parte delle quote sono state vendute a Milano e provincia. Ad ogni giocatore andranno circa 4 milioni di euro. La supervincita inoltre fa segnare anche un altro primato, quello della distanza temporale tra un 6 e l'altro. Il precedente record, infatti, era di «appena» - si fa per dire - di 15 mesi e 11 giorni.

Si interrompe dopo quasi due anni, dunque, l'assenza della sestina vincente, che mancava in bacheca dal 22 maggio del 2021 quando a festeggiare fu il borgo marchigiano di Montappone, in provincia di Fermo, dove vennero vinti 156 milioni di euro. «Briciole», per così dire, rispetto all'attuale primato, che toglie lo scettro di jackpot più alto di sempre ai 209 milioni vinti nel 2019 a Lodi. Sul gradino più basso del podio ci sono invece i 177 milioni vinti ancora una volta con un sistema.

Nei suoi 25 anni di storia, il Superenalotto ha distribuito in totale 125 jackpot (compreso quello di ieri), diventando in un quarto di secolo un fenomeno popolare in tutta Italia. Nelle prime 5 vincite, in tre casi la sestina dei sogni è stata realizzata con una sola schedina da 2 o 3 euro. Tra le regioni più premiate la Campania è al primo posto con 18 vincite, seguita dal Lazio con 16 e dall'Emilia Romagna con 13. Puglia appena fuori dal podio con 10 vincite, poi la Toscana e il Veneto con 9. Sono invece tre le regioni in cui non è mai realizzato un 6: Valle d'Aosta, Trentino Alto Adige e Molise.

CASO COSPITO

Anarchici, manager minacciati di morte

le altre notizie

Ritaglio stampa ad uso esclusivo del destinatario, non riproducibile.

La Gazzetta dello Sport

Data 17-02-2023
Pagina 42/43
Foglio 1 / 2

IL TEMA DEL GIORNO (IN 5 PUNTI)

SUPERENALOTTO DA URLO

CENTRATO IL JACKPOT CON IL "6" DEI RECORD SU NOVANTA VINCITORI PIOVONO 371 MILIONI

La fortuna ha premiato un "sistema" costato solo 5 euro a quota
L'ultimo successo era arrivato nelle Marche nel maggio del 2021
Dal Friuli alla Sicilia: dove sono state giocate le schedine fortunate

Una notte da primato
Centrato il "6" dei record al Superenalotto: vale più di 371 milioni di euro. Dopo 635 giorni dall'ultima vincita, il gioco raggiunge l'ennesimo record, assegnando il montepremi più alto di sempre e, attualmente, anche di tutte le lotterie mondiali. L'importo totale verrà diviso tra i novanta fortunati giocatori che hanno scommesso 5 euro ciascuno su un sistema, attraverso la Bacheca Sisal. Ad ogni giocatore andranno oltre 4 milioni di euro

di **Pierluigi Spagnolo**

1 **La fortuna ha baciato una novantina di italiani. È stato finalmente centrato il 6 al Superenalotto, con la vincita record di sempre: 371 milioni e 133 mila euro. Ma la cifra andrà divisa...**
«Siamo davanti alla vincita più alta nella storia del gioco e, attualmente, la più alta al mondo», fanno sapere con soddisfazione da Sisal, la società che gestisce il Superenalotto nel nostro Paese. Si tratta però di una vincita "democratica", che fa felice un bel numero persone, anziché regalare i 371 milioni ad un unico "nababbo". Non c'è infatti un solo fortunato, questa volta, ma novanta nuovi milionari, sparsi ovunque in Italia, cui la schedina vincente frutta 4 milioni, 123 mila euro e spiccioli a testa. È festa grande ad Atripalda, in provincia di Avellino, dove sono state acquistate sei quote del sistema fortunato, a Codroipo (Udine), a Montecassiano (Macerata), dove le schedine fortunate sono in tutto cinque. La Regione con più vincite, in questo giovedì di metà febbraio reso ricchissimo dal Superenalotto, è stata la Campania, ma la provincia più fortunata risulta quella di Milano.

2 **Vale la pena ricordare la sequenza dei numeri, che da ieri hanno cambiato la vita di decine di famiglie.**
C'è chi ha indovinato i numeri più attesi degli ultimi mesi, quelli che milioni di italiani hanno sognato di azzeccare, per cambiare vita. Eccoli, dunque: 1-38-47-52-56-66. Numero Jolly: 72. Numero Superstar: 23. La vincita è stata realizzata grazie ad un sistema a caratura, giocato attraverso la cosiddetta Bacheca dei sistemi di Sisal. Come detto, la somma va divisa, e ciascuno dei 90 vincitori porta a casa 4 milioni e 123 mila euro. «Le 90 quote da 5 euro sono state acquistate dalle ricevitorie Sisal e poi proposte ai giocatori», fa sapere ancora una nota dell'azienda. Una pioggia di milioni bagnerà un po' tutte le regioni. Il territorio più fortunato è quello della Campania, con 14 schedine; seguono il Friuli Venezia Giulia, la Sicilia e la Calabria con 9. Poi ci sono Marche, Lazio, Lombardia e Puglia con 7; Liguria, Piemonte, Emilia Romagna con quattro schedine vincenti. Infine la Toscana con 3, il Veneto e l'Abruzzo con 2, il Trentino Alto Adige e l'Umbria con una sola schedina fortunata. Senza vincite risultano Valle d'Aosta, Molise, Basilicata e Sardegna.

I NUMERI

371

I milioni di euro Ieri sono stati vinti 371 milioni di euro, il jackpot più alto al mondo. La vincita è arrivata tramite sistemi, distribuendo il montepremi in 90 schede

125

Le vincite Sono 125 le vincite con il 6 dalla nascita del Superenalotto. Dal 1997, considerando le vincite di prima categoria, sono stati distribuiti oltre 5 miliardi di euro

Ritaglio stampa ad uso esclusivo del destinatario, non riproducibile.

Sogni di gloria Dal 1997 ad ora, considerando solo le vincite di prima categoria, il Superenalotto ha distribuito in Italia premi per oltre 5 miliardi di euro

5 Proviamo a capire come funziona questo sistema che ha sbancato il jackpot.
La Bacheca dei sistemi di Sisal è una sorta di "lavagna virtuale" in cui i ricevitori si scambiano le giocate sistemistiche e possono prenotare le quote da rivendere ai propri clienti. La suddivisione in quote permette di partecipare a un sistema che mette in gioco più combinazioni, aumentando le probabilità di vincita, riducendo la spesa e dando la possibilità al singolo concorrente di decidere quante quote mettere in gioco. L'ultimo Jackpot vinto con la Bacheca dei sistemi risale ai 177 milioni del 30 ottobre 2010, grazie a un sistema a caratura: le 70 quote da 24 euro ciascuna, all'epoca, vennero acquistate dalle ricevitorie Sisal e poi proposte ai giocatori. In virtù di ciò, anche questa volta non ci sarà la solita scena, la caccia al vincitore e il brindisi nella ricevitoria vincente. Verosimilmente, questa situazione si potrebbe ripetere in decine di esercizi, in tutta Italia. Come in quello di Atripalda, diecimila anime in provincia di Avellino. Tra loro ci sono anche i nuovi milionari che hanno comprato le quote della Bacheca e ieri hanno centrato il jackpot dei record al Superenalotto, giocando al bar del paese, magari durante una pausa caffè, in un pomeriggio in compagnia o di passaggio prima di tornare a casa dal lavoro. Dal bar "baciato della fortuna", nella tarda serata di ieri, si sono limitati a dire: «Siamo in chiusura, non ha chiamato ancora nessuno – ha sottolineato Armando Coppola, il titolare del bar ricevitoria Paradiso -. Non è la prima volta che qui da noi si vince. Qualche anno fa, qualcuno si portò a casa oltre un milione, sempre parte di un sistema. Ma stavolta è diverso: parliamo in tutto di 24 milioni». Un cambiamento di vita che sarà difficile nascondere, soprattutto in un paesino di provincia. «Chi ha vinto? Non lo so, ma se non è qualcuno di Atripalda, sarà sicuramente dei dintorni», aggiunge Mario, che assieme al padre gestisce il bar. «Abbiamo clienti che vengono da Solofra, da Montoro... Chissà...». E adesso? «Di sicuro faremo una festa, siamo davvero contenti», sottolinea ancora Mario, che però attende un regalo dai nuovi milionari.

4 L'ultima vincita al Superenalotto risaliva al 2021.
Si interrompe dopo quasi due anni, dunque, l'assenza della sestina vincente, che mancava dal 22 maggio del 2021, quando a festeggiare fu il borgo marchigiano di Montappone, in provincia di Fermo, dove vennero vinti 156 milioni di euro. Una cifra altissima, ma che sembra una "briciola", per così dire, rispetto all'attuale primato, che sottrae lo scettro del jackpot più alto di sempre ai 209 milioni vinti nel 2019 a Lodi, in Lombardia. Dal 1997, nei suoi oltre 25 anni di storia, il Superenalotto ha distribuito in totale 125 jackpot (compreso quello di ieri), diventando in un quarto di secolo un fenomeno popolare in tutta Italia. Nelle prime cinque vincite di sempre, in tre casi la sestina è stata azzeccata con una sola schedina, da 2-3 euro.

Più premiate
Nella provincia di Milano e in Campania registrato il numero più alto di vincite

5 Si gioca sempre di più. E si gioca molto al centro-sud...
E non è un caso che tra le Regioni più premiate dal Superenalotto, storicamente, ci sia la Campania, al primo posto con 18 vincite, seguita dal Lazio con 16 e dall'Emilia Romagna con 13. La Puglia resta appena fuori dal podio, con 10 vincite, poi ci sono la Toscana e il Veneto con 9. Sono invece tre le Regioni in cui non è mai stato realizzato un 6: Valle d'Aosta, Trentino Alto Adige e Molise. Tra le città, Roma è quella in cui sono stati realizzati più jackpot, ben 10, per un totale di oltre 132 milioni vinti dai romani. Seguono Sassari, con 5 jackpot del valore totale di 111 milioni di euro, mentre altri 110 milioni di euro sono stati centrati a Napoli, con 4 montepremi. Dal 1997 a oggi, considerando solo le vincite di prima categoria, il Superenalotto ha distribuito premi per oltre 5 miliardi. E adesso? I fortunati avranno 90 giorni per poter riscuotere la vincita, mentre il pagamento sarà accreditato al 91° giorno dalla pubblicazione del Bollettino ufficiale. Gli altri, potranno mettere nel mirino la nuova "sestina dei sogni": il jackpot riparte domani da 54,7 milioni.

©RIPRODUZIONE RISERVATA

TEMPO DI LETTURA **4'10"**

Ritaglio stampa ad uso esclusivo del destinatario, non riproducibile.

LA NAZIONE
Firenze

Data 17-02-2023
Pagina 1+5
Foglio 1 / 2

Superenalotto record, vinti 8 milioni

La dea bendata ha baciato la provincia: le quote del sistema vendute al bar Plinio delle Sieci e nell'edicola di Stefano Giannelli a Borgo: «Sono una decina ad aver giocato. Speriamo si ricordino di me»

Bartoletti e **Guidotti** a pagina **5**

SUPERENALOTTO DEI RECORD

Due vincite parziali a Borgo San Lorenzo e alle Sieci

Le quote da oltre 4 milioni

Gioia all'edicola Giannelli «Hanno vinto giocatori abituali»

Il titolare della rivendita borghigiana sta facendo preparare un cartello per festeggiare Poi l'ammissione: «Quelle schedine qui le compra al massimo una decina di persone»

BORGO SAN LORENZO

Stefano Giannelli, titolare di una delle edicole del capoluogo borghigiano, aperta nel 1976 in via Leonardo da Vinci, proprio accanto alla scuola elementare, ieri in tarda serata non sapeva ancora della vincita al Superenalotto ottenuta proprio nel suo esercizio. «Fammi controllare un attimo», dice, dopo aver ricevuto la notizia al telefono. E poco dopo conferma: «Sì, è il sistema da 90 quote, giocato qui da una decina di persone». Non sa ancora il nome, e neppure lo direbbe, ma lo ammette: «Sono giocatori abituali». Ed è ovviamente soddisfatto: «Sono contento, perché fa molto piacere che sia toccato a uno dei nostri clienti vincere questa bella somma». Più di quattro milioni di euro, in un colpo. E non è la prima vincita di rilievo che nell'edicola di Giannelli si festeggia. Nel giugno 2018 quattro vinsero, sempre al Superenalotto, un milione ciascuno: «li conosco tutti, vengono ancora a giocare. Questo di adesso ancora no, ma spero di incontrarlo e spero anche che se è un po' riconoscente magari qualcosa mi lasci. Come fecero del resto gli altri quattro».

E poi all'edicola Giannelli ci sono state altre vincite, 50.000 euro e altre cifre minori al Superenalotto, e poi anche 500 mila euro al Gratta e vinci. Stefano Giannelli ha aggiunto alla vendita di giornali e riviste l'attività del gioco d'azzardo con la Sisal poco dopo l'apertura, nel 1977, ed è diventata via via un'attività assai rilevante, mentre fino a qualche anno fa effettuava anche la vendita dei biglietti dei concerti, ora cessata -. «Giocano in tantissimi – dice -, in maggioranza uomini, ma non mancano le donne, e ci sono di tutte le età, dai giovani agli anziani». E c'è da scommettere che ora la straordinaria vincita – nonostante le ricorrenti campagne contro i rischi delle ludopatie - spinga ancora di più a tentare la sorte. «Domani – dice Giannelli – andrò a farmi fare un cartello: ci farò scrivere, 'qui sono stati vinti 4 milioni di euro al Superenalotto'. Sì, è una gran bella soddisfazione».

Paolo Guidotti

© RIPRODUZIONE RISERVATA

Ritaglio stampa ad uso esclusivo del destinatario, non riproducibile.

LA NAZIONE
Firenze

Data 17-02-2023
Pagina 1+5
Foglio 2 / 2

Un posto di successo

L'ALTRO COLPO NEL 2018

Poker di vincitori
Si portarono via 4,5 milioni a testa

Cinque anni la fortuna aveva già bussato all'edicola di Giannelli. Sempre per il Superenalotto. Allora la vincita fu con un sistema di 45 quote, e furono quattro i borghigiani fortunati, frequentatori abituali del chiosco.

Ritaglio stampa ad uso esclusivo del destinatario, non riproducibile.

LA NAZIONE
Firenze

Data 17-02-2023
Pagina 5
Foglio 1

Brindisi di notte in strada Il Bar Plinio fa il botto

La moglie del titolare: «L'ho saputo adesso e mi trema ancora la voce
Ultimamente l'affluenza dei giocatori è davvero ampia e si vendono molti sistemi»

PONTASSIEVE

Il bar è di quelli fortunati. Già nel 2020 qualcuno aveva vinto al Superenalotto poco più di 32mila euro. Ma ieri il Bar Plinio, in via Aretina alle Sieci, proprio davanti al ristorante Girarrosto, ha fatto il botto, consentendo ad un fortunato giocatore di portarsi a casa oltre quattro milioni di euro. Per la precisione, 4 milioni, 123mila, 704,71 euro. Il valore di una quota dei vari sistemi che la ricevitoria espone in bacheca e che i giocatori scelgono. La notizia è arrivata in serata e non si è sparsa subito in zona, ma i titolari del bar alla fine hanno fatto festa con gli amici. Ieri sera la frazione era come sempre: sostanzialmente deserta, con le persone chiuse in casa e, dopo cena, solo le auto che passano in transito sulla trafficata via Aretina.
Gli unici 'tocchi di vita', al solito, ruotano intorno agli impianti sportivi, la palestra della polisportiva soprattutto. Ma, anche lì, nessuno sapeva niente. Una serata come le altre, insomma, alla quale però potrebbe far seguito una giornata - quella di oggi - non proprio normale. Facile immaginare una vera e propria caccia all'uomo, alla ricerca del fortunato vincitore che si è portato a casa una somma simile. Certo, non saranno tutti i 371 milioni del «6» vincitore. Ma si tratta pur sempre di una somma di quelle che ti cambiano la vita.

Subito festa al Bar Plinio delle Sieci appena avuta la notizia della maxi vincita

Come sempre ora parte la caccia al vincitore. Anche se di indizi, naturalmente, non ce ne sono.
«Non ho davvero idea di chi possa essere la persona che ha vinto questa somma», dice Titti Basagni, moglie di Valter Biondi, titolare del bar Plinio al cinquanta per cento insieme al fratello Mario Biondi. Un locale che è davvero storico sul territorio pontassievese e che, nella frazione di Sieci, rappresenta una vera e propria istituzione.
«L'ho saputo ora e mi trema la voce - dice Titti Basagni comunicando la notizia agli amici che ha intorno -. Ultimamente l'affluenza dei giocatori è davvero ampia e si vendono molti sistemi a quote. Noi si appendono i vari sistemi in bacheca. Abbiamo la copia, ma l'originale resta in mano al giocatore e non non abbiamo l'idea di chi possa essere».

Leonardo Bartoletti

© RIPRODUZIONE RISERVATA

CACCIA ALL'UOMO

Ancora non ci sono particolari indizi «Le giocate sono appese in bacheca e ognuno si serve da solo»

IL PRECEDENTE DEL 2002

Il record fiorentino

Piero Catelli
Titolare della ricevitoria

La fortuna legata all'imprendibile sestina in passato ha baciato Firenze una sola volta il 12 dicembre 2002. Ventuno anni fa è stata centrata la combinazione vincente da 38.686.791,42 di euro nella ricevitoria di Piero Catelli, Sisal Sporting Club Viola, in piazza Salvemini. All'epoca si trattò della quarta miglior vittoria nella classifica dei primati registrati dal concorso.

SUPERENALOTTO DEI RECORD
Le quote da oltre 4 milioni
Gioia all'edicola Giannelli
«Hanno vinto giocatori abituali»
Brindisi di notte in strada
Il Bar Plinio fa il botto

Ritaglio stampa ad uso esclusivo del destinatario, non riproducibile.

LA NAZIONE
Grosseto

Data 17-02-2023
Pagina 1+3
Foglio 1

Superenalotto, vincita milionaria

Venduta in una pizzeria di Braccagni una delle 90 quote che frutteranno 4 milioni al fortunato grossetano Servizio a pagina **3** e nel **Qn**

Vinti 4 milioni a una pizzeria di Braccagni

Il titolare: «Non ho idea di chi abbia acquistato quella schedina da 5 euro. Mi auguro che pensi a me e a mia moglie, che è incinta di 8 mesi»

di **Alberto Celata**
GROSSETO

Giuseppe De Masi insieme alla moglie Ludovica Papa, che è in dolce attesa

«Certo che sono emozionato, all'inizio pensavo che fosse uno scherzo, una truffa. Ma poi sono sceso in pizzeria ho controllato il terminale e ho visto per prima cosa che il montepremi del Jackpot si era abbassato e che quindi la vincita c'era stata (371 milioni) e poi che una delle quote, (costata al giocatore 5 euro), che avevo venduto era proprio una delle 90 del sistema che ha fruttato questa vittoria straordinaria». E' emozionato Giuseppe De Masi che, insieme alla moglie Ludovica Papa, gestisce il bar pizzeria «Interno 44» che si trova in via Anita Garibaldi nel centro commerciale di Braccagni, frazione che si trova a una manciata di chilometri da Grosseto. Giuseppe ha venduto la fortunata schedina (dal costo di 5 euro), che rappresenta una delle 90 quote che si sono aggiudicate il Jackpot, ovvero 371 milioni di euro. E al fortunato grossetano andranno 4 milioni di euro.

Ma ha un'idea di chi possa avere vinto?

«Onestamente proprio no. Le estrazioni ci sono il martedì e il giovedì, quindi questa schedina del sistema l'ho venduta o mercoledì o oggi (ieri per chi legge, Ndr). Io venderò una media di 25 schedine al giorno quindi al massimo ne avrò vendute cinquanta. Tra queste c'è anche quelle milionaria. Ma onestamente non saprei dirle chi è».

Comunque il vincitore in una ricevitoria dovrà pure andare.

«Certo, perché deve verificare la vittoria. Io spero che venga da me e che soprattutto si metta la mano nel cuore e pensi a me e mia moglie, che è incinta di 8mesi. Un regalo ci piacerebbe riceverlo e soprattutto ci farebbe comodo, ora che la famiglia si sta allargando. Mi auguro che il fortunato vincitore pensi davvero a noi».

E' la prima volta che si vince nella sua ricevitoria?

«Una vincita così straordinaria sì, al massimo avranno vinto 20 euro a testa. Io ad esempio oggi (ieri per chi legge Ndr.) ho vinto appena 5 euro, ma, fortunatamente c'è chi ha fatto meglio, ma molto meglio di me».

© RIPRODUZIONE RISERVATA

ESTEREFATTO

«Sono emozionato all'inizio pensavo fosse uno scherzo Pensare che io ho vinto appena 5 euro»

Grosseto Livorno
Superenalotto, vincita milionaria
DUE COLPI DI FUCILE
BRICOOK

Vinti 4 milioni a una pizzeria di Braccagni
Carabinieri a scuola con il «Bullizzometro»
Incidente mortale, indagato il 74enne

Ritaglio stampa ad uso esclusivo del destinatario, non riproducibile.

LA NAZIONE
La Spezia

Data 17-02-2023
Pagina 1+6
Foglio 1

Superenalotto, dodici milioni in città

Centrate in una ricevitoria di via dei Mille tre delle novanta quote del maxi sistema che ha fatto il jackpot **Della Maggesa** a pagina **6**

Via dei Mille baciata dalla fortuna Oltre 12 milioni con il Superenalotto

Alla Spezia centrate tre delle 90 quote del maxisistema che si è aggiudicato il jackpot da 371 milioni
Dopo i casi record di Bagnone e Romito Magra, l'ultima vincita, da 828mila euro, in corso Nazionale

LA SPEZIA

La volete sapere la combinazione della felicità? Eccola qua: 1-38-47-52-56-66. Sei numeri, uno di fila all'altro. Altro che gioie dello spirito. E' nella matematica, e nell'insondabile casualità delle sequenze che essa dispiega, che si cela la formula vincente dell'eterna beatitudine. E ancora una volta lo Spezzino conferma di essere la terra 'benedetta', quella dove anche i sogni più impensabili trovano magicamente la loro destinazione. L'ora 'x' è più o meno la stessa: dodici minuti dopo le 21. Tanto è bastato ai fortunati, baciati dalla dea bendata, per capire di essere i protagonisti di un miracolo chiamato 'sistema vincente'. Anzi, sistemone. Parliamo di Superenalotto, ovviamente.

Ieri sera è stato battuto ogni record: una vincita da 371 milioni e 287mila euro (oltre agli spiccioli): una cifra mai raggiunta prima e realizzata grazie a un sistema a caratura giocato attraverso la bacheca della Sisal. Novanta quote da 5 euro ciascuna, acquistate dalle ricevitorie Sisal e poi riproposte ai giocatori. Tre di loro sono spezzini e hanno staccato il biglietto vincente, quello capace di cambiare il corso di un'intera esistenza, in una ricevitoria di via dei Mille, in pieno centro, a due passi da piazza del Mercato. Ai novanta fortunati giocatori che hanno 'timbrato' il super premio, andranno oltre 4 milioni. E' quanto calcola Agimeg. E c'è da farsi venire la pelle d'oca al solo pensiero. La supervincita arriva a dopo quasi due anni di attesa: l'ultimo risale infatti al 22 maggio 2021, quando la fortuna si fermò a Montappone, piccolo borgo in provincia di Fermo, dove vennero vinti 156 milioni (la quarta vincita più' alta di sempre). Una terra baciata dalla fortuna, quella a cavallo tra Toscana e Liguria. La statistica non è un'opinione. L'ultima vincita importante, in ordine di tempo, risale al maggio 2022, quando in una tabaccheria di corso Nazionale fu centrato un '5+1' corrispondente a un bel gruzzolo: 828.136 euro.

Una vincita che richiamò immediatamente alla memoria quella, assai più cospicua – 67 milioni – portata a casa da un anonimo operaio (rimasto ovviamente tale) alla tabaccheria Il Quadrifoglio di Romito. In quel caso si trattò di un 6 pieno, esattamente come quando, il 22 agosto del 2009, l'intera Lunigiana esultò a una sola voce recitando in coro: "Bagnone! Bagnone! Bagnone'. Bagnone che da quel momento, nell'immaginario collettivo di questa terra di mezzo è sinonimo di fortuna. Che tradotto in linguaggio matematico significa niente meno che 147 milioni e 807mila euro. E ora, sotto a chi tocca.

Roberta Della Maggesa

© RIPRODUZIONE RISERVATA

Quello del Superenalotto è uno dei giochi più gettonati. In alto, a destra, la vincita di corso Nazionale

LA SCOMMESSA

Una 'schedina' da soli cinque euro per portare a casa oltre 4 milioni di euro a testa

Ritaglio stampa ad uso esclusivo del destinatario, non riproducibile.

LA NAZIONE Umbria

Data 17-02-2023
Pagina 1+15
Foglio 1

SuperEnalotto, 'colpo' da 4 milioni

Una quota del sistema che ha sbancato il jackpot è stata giocata al Gold Caffé di Città di Castello. Caccia al fortunato Nel **QN** e **Crisci** a pagina **15**

SuperEnalotto, vincita record Quattro milioni nel Tifernate

La combinazione fortunata è stata giocata nella ricevitoria del Gold Caffé di via Romana a Città di Castello. Euforia e curiosità, caccia al 'Paperone'

CITTA' DI CASTELLO

C'è un nuovo milionario, da ieri sera, in Altotevere: una maxi vincita con una quota da oltre 4 milioni di euro è stata centrata a Città di Castello al Gold Caffè di Promano. Al Superenalotto è stato realizzato il «6» da 371 milioni di euro con un sistema di 90 quote da 5 euro e nella caccia al tesoro dei nuovi milionari finisce anche Città di Castello dove è stata giocata una delle quote vincenti. Il 6 mancava dal 22 maggio del 2021: la sestina vincente del Superenalotto: 52-1-66-47-38–56; numero Jolly 72; numero Superstar 23. La notizia è arrivata nella tarda serata di ieri con l'estrazione e la relativa super vincita: il 6 con il jackpot era il più alto di sempre e del mondo. Nelle località italiane degli esercizi commerciali dove sono state vendute le 90 quote del sistema a caratura giocato attraverso la bacheca dei sistemi di Sisal che hanno fruttato la vincita record di oltre 371 milioni c'è anche Città di Castello con una quota che è stata giocata al Gold Caffè di via Romana a Promano, nella zona a sud, un locale con bar, pizzeria, giornali e tabacchi dove ogni giorno si fermano decine di clienti. Il montepremi da 371 milioni di euro è stato centrato con un sistema di 90 quote da 5 euro giocato attraverso la bacheca dei sistemi Sisal. A ciascuno dei vincitori – in base ai calcoli Agimeg - andranno 4 milioni 123 mila euro. I luoghi dove si è vinto di più sono Atripalda (Avellino) con 6 quote; 5 quote a Codroipo (Udine) e Montecassiamo (Macerata). Nell'aprile del 2022 un'altra vincita milionaria era stata realizzata in Altotevere col Gratta e Vinci alla Tabaccheria Europa dei fratelli Nicola e Riccardo Allegria a Selci Lama, situata lungo la strada che collega Città di Castello a San Giustino. Il fortunato cliente giocando un tagliando da 20 euro, dopo aver «grattato» si era aggiudicato 5 milioni di euro di vincita. Il montepremi era tra quelli più alti mai registrati in Altotevere e tra i più importanti di sempre in Umbria, al quale ora si affianca questa nuova maxi vincita.

Cristina Crisci

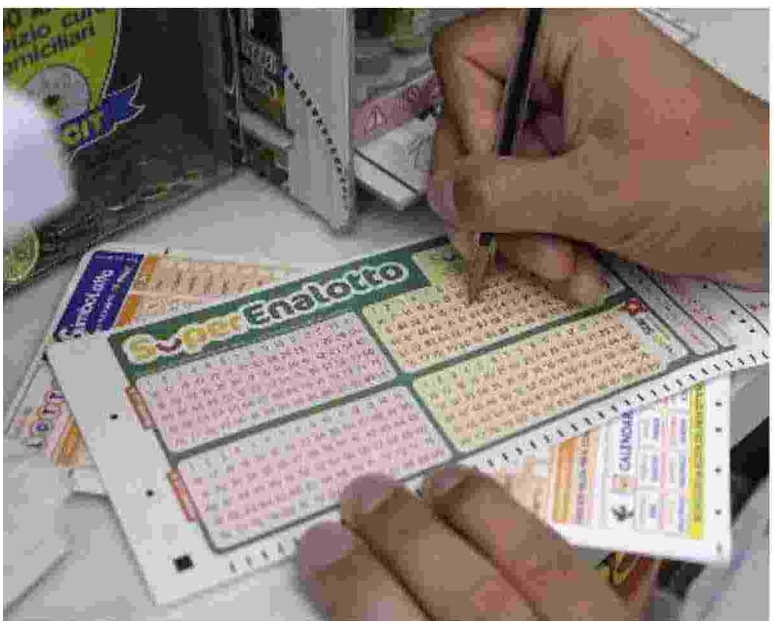

L'arresto messo a segno dai carabinieri del Nucleo Radiomobile di Città di Castello

SISTEMA A CARATURA SISAL

A vincere i 371 milioni in palio novanta quote vendute in diverse città d'Italia del nord del sud e del centro

Ritaglio stampa ad uso esclusivo del destinatario, non riproducibile.

la Nuova di Venezia e Mestre

Data 17-02-2023
Pagina 9
Foglio 1

A Villafranca Padovana piovono 4 milioni, una delle 90 quote del sistema costate cinque euro

Superenalotto, record storico vincita di 371 milioni di euro

IL CASO

Il sistema vincente è stato giocato attraverso la bacheca Sisal

Quattro milioni di euro: è la vincita centrata con un "6" alla edicola-tabaccheria di via Roma 47 a Villafranca Padovana con l'estrazione del Superenalotto di ieri sera, ma è solo una quota delle 90 comprese nel sistema che ha sbancato il maxi jackpot in palio da 371 milioni di euro.

Un record assoluto nella storia del concorso, condiviso in tutto Italia. Solo il Nordest porta a casa, considerando i 6 e non gli altri risultati che si allineano nei sistemi, quasi 50 milioni di euro. Dodici quote in tutto. Due "6" sono stati centrati in Veneto: quello a Villafranca Padovana e l'altro in centro a Rovigo. Altri 9 centri in Friuli Venezia Giulia: Codroipo (5 vincite), 1 a Attimis, 2 a Cormons, 1 a Trieste. Infine uno a Bolzano.

Dopo 635 giorni il Superenalotto raggiunge l'ennesimo record della sua storia assegnando il montepremi più alto di sempre e, attualmente, anche di tutte le lotterie mondiali.

L'estrazione del giovedì, infatti, ha regalato 371.133.424,51 euro a 90 fortunati giocatori che hanno scommesso 5 euro ciascuno su un sistema attraverso la bacheca Sisal. La maggior parte delle quote sono state vendute a Milano e provincia. La supervincita fa segnare anche un altro primato, quello della distanza temporale tra un 6 e l'altro. Il precedente record, infatti, era di 15 mesi e 11 giorni.

Si interrompe dopo quasi due anni, dunque, l'assenza della sestina vincente, che mancava in bacheca dal 22 maggio del 2021 quando a festeggiare fu il borgo marchigiano di Montappone, in provincia di Fermo, dove vennero vinti 156 milioni di euro. Briciole rispetto all'attuale primato, che toglie lo scettro di jackpot più alto di sempre ai 209 milioni vinti nel 2019 a Lodi. Sul gradino più basso del podio ci sono invece i 177 milioni vinti ancora una volta con un sistema.

Nei suoi 25 anni di storia, il Superenalotto ha distribuito in totale 125 jackpot (compreso quello di ieri), diventando un fenomeno popolare in tutta Italia. Tra le regioni più premiate la Campania è al primo posto con 18 vincite, seguita dal Lazio con 16 e dall'Emilia Romagna con 13. Puglia appena fuori dal podio con 10 vincite, poi la Toscana e il Veneto con 9. —

Superenalotto, record storico vincita di 371 milioni di euro

LA BATTAGLIA DI STALINGRADO

Ritaglio stampa ad uso esclusivo del destinatario, non riproducibile.

la Nuova Ferrara

Data 17-02-2023
Pagina 1+4
Foglio 1 / 2

Superenalotto
Centrato un 6 da record
che vale 371 milioni di euro
Vincita da dividere in 90

a pag. 4

La più grande vincita di sempre

Centrato il 6 al Superenalotto, assegnato un super premio da 371.133.424,51 euro
Due nuovi milionari anche a **Carpi** e a **Fabbrico**, in tutto sono 90 i vincitori

Milano È la più grande vincita nella storia del Superenalotto, con il montepremi al momento più alto al mondo. Dopo un'attesa durata quasi due anni, ieri sera il SuperEnalotto ha regalato un Jackpot da 371.133.424,51 milioni di euro. La sestina (1-38-47-52-56-66) è stata realizzata grazie alla "Bacheca dei Sistemi" che ha creato due nuovi milionari anche a Carpi e a Fabbrico. L'ultimo jackpot risaliva al 22 maggio 2021, quando la fortuna si fermò a Montappone, un piccolo borgo in provincia di Fermo, dove vennero vinti 156 milioni (la quarta vincita più alta nella storia del gioco) con una schedina che costava 2 euro. Con quella di ieri sera sono 126 le vincite con il 6 realizzate dalla nascita del SuperEnalotto. Dal 1997 a oggi, considerando solo le vincite di prima categoria, sono stati distribuiti premi per oltre 5 miliardi di euro.

I 371 milioni non sono però andati a un solo giocatore. La sestina infatti è stata azzeccata con un sistema suddiviso in 90 quote, ognuna delle quali costata 5 euro. Il montepremi va quindi dspartito fra 90 vincitori ciascuno dei quali porterà a casa più di 4 milioni.

I 90 milionari sono sparsi in tutta Italia. La località più baciata dalla fortuna è Atripalda, in provincia di Avellino, dove sono state acquistate ben sei quote. Poi cinque quote a Codroipo (Udine)e Montecassiamo (Macerata). Tre le quote a La Spezia, Termini Imerese (Palermo) e Palestrina (Roma). Due quote a Cormons (Gorizia), Crotone, Sant'Antimo (Napoli); Casal Velino (Salerno) e Afragola (Napoli). Infine una quota a Genova, Milano (in tre diversi esercizi), Casale Monferrato (Alessandria), Carema (Torino), Torino (in due diversi esercizi), Pioltello (Milano); Rovetta (Bergamo), Toscolano-Maderno (Brescia), Caronno Pertusella (Varese), Villafranca Padovana (Padova), Rovigo, Trieste, Attimis (Udine), Bolzano, Reggio Calabria, Cattolica (Rimini), Valsamoggia (Bologna), Vergato (Bologna), Carpi (Modena), Grosseto, Fabbrico (Reggio Emilia), Borgo San Lorenzo (Firenze), Pontassieve (Firenze); Cittanova (Reggio Calabria), Piano di Sorrento (Napoli), Massafra (Taranto), Bari (in due diversi esercizi), Barletta, Foggia, Fragagnano (Taranto), Taranto; Strongoli (Crotone), Lamezia Terme (Catanzaro), Rende (Cosenza), Ragusa, Catanzaro, Crotone, Messina; Palermo; Marineo (Palermo), Sommatino (Caltanissetta), Villabate (Palermo), Roma, Ciampino (Roma), Pignataro Interamna (Frosinone), Città di Castello (Perugia), Fiuggi (Frosinone), Montegranaro (Fermo), Pescara, Penne (Pescara), Napoli.

Ritaglio stampa ad uso esclusivo del destinatario, non riproducibile.

la Nuova Ferrara

Data 17-02-2023
Pagina 1+4
Foglio 2 / 2

Quella realizzata ieri sera è la più alta vincita dalla nascita del gioco, il montepremi era il più elevato al mondo

La Campania la regione più fortunata, nella sola Atripalda, in provincia di Avellino, giocate sei quote

1-38-47-52-56-66
È questa la sestina che ieri sera ha creato 90 nuovi milionari in tutta Italia dividendo un jackpot da 371 milioni, il più alto dalla nascita del gioco

la Nuova Ferrara

Processo Cidas a Naomo
Il giudice cambia il reato

Oddo ha fiducia nella Spal
«Pensiamo solo a vincere»

La più grande vincita di sempre

Demolito il bunker del boss Zagaria

Uccide la moglie poi si toglie la vita

Rose pesce a caldi. Blanco è indagato

Ritaglio stampa ad uso esclusivo del destinatario, non riproducibile.

LA NUOVA
Nuova Sardegna

Data 17-02-2023
Pagina 11
Foglio 1

La più grande vincita di sempre

Centrato il 6 al Superenalotto, assegnato un premio favoloso da 371.133.424,51 euro
Un sistema elaborato dalla Sisal regala più di 4 milioni a ciascuno dei 90 giocatori

Milano È la più grande vincita nella storia del Superenalotto, con il montepremi al momento più alto al mondo. Dopo un'attesa durata quasi due anni, ieri sera il SuperEnalotto ha regalato un Jackpot da 371.133.424,51 milioni di euro. La sestina (1-38-47-52-56-66) è stata realizzata grazie alla "Bacheca dei Sistemi". L'ultimo jackpot risaliva al 22 maggio 2021, quando la fortuna si fermò a Montappone, un piccolo borgo in provincia di Fermo, dove vennero vinti 156 milioni (la quarta vincita più alta nella storia del gioco) con una schedina che costava 2 euro. Con quella di ieri sera sono 126 le vincite con il 6 realizzate dalla nascita del SuperEnalotto. Dal 1997 a oggi, considerando solo le vincite di prima categoria, sono stati distribuiti premi per oltre 5 miliardi di euro.

I 371 milioni non sono però andati a un solo giocatore. La sestina infatti è stata azzeccata con un sistema suddiviso in 90 quote, ognuna delle quali costata 5 euro. Il montepremi va quindi spartito fra 90 vincitori ciascuno dei quali porterà a casa più di 4 milioni.

I 90 milionari sono sparsi in tutta Italia. La località più baciata dalla fortuna è Atripalda, in provincia di Avellino, dove sono state acquistate ben sei quote. Poi cinque quote a Codroipo (Udine)e Montecassiamo (Macerata). Tre le quote a La Spezia, Termini Imerese (Palermo) e Palestrina (Roma). Due quote a Cormons (Gorizia), Crotone, Sant'Antimo (Napoli), Casal Velino (Salerno) e Afragola (Napoli). Infine una quota a Genova, Milano (in tre diversi esercizi), Casale Monferrato (Alessandria), Carema (Torino), Torino (in due diversi esercizi), Pioltello (Milano), Rovetta (Bergamo), Toscolano-Maderno (Brescia), Caronno Pertusella (Varese), Villafranca Padovana (Padova), Rovigo, Trieste, Attimis (Udine), Bolzano, Reggio Calabria, Cattolica (Rimini), Valsamoggia (Bologna), Vergato (Bologna), Carpi (Modena), Grosseto, Fabbrico (Reggio Emilia), Borgo San Lorenzo (Firenze), Pontassieve (Firenze); Cittanova (Reggio Calabria), Piano di Sorrento (Napoli), Massafra (Taranto), Bari (in due diversi esercizi), Barletta, Foggia, Fragagnano (Taranto), Taranto, Strongoli (Crotone), Lamezia Terme (Catanzaro), Rende (Cosenza), Ragusa, Catanzaro, Crotone, Messina, Palermo, Marineo (Palermo), Sommatino (Caltanissetta), Villabate (Palermo), Roma, Ciampino (Roma), Pignataro Interamna (Frosinone), Città di Castello (Perugia), Fiuggi (Frosinone), Montegranaro (Fermo), Pescara, Penne (Pescara), Napoli.

La Campania la regione più fortunata, nella sola Atripalda, in provincia di Avellino, giocate sei quote

1-38-47-52-56-66
È questa la sestina che ieri sera ha creato 90 nuovi milionari in tutta Italia dividendo un jackpot da 371 milioni, il più alto dalla nascita del gioco

Quella realizzata ieri sera è la più alta vincita dalla nascita del gioco, il montepremi era il più elevato al mondo

ATTUALITÀ
La più grande vincita di sempre
Demolito il bunker del boss Zagaria
Uccide la moglie poi si toglie la vita
Rose prese a calci Blanco è indagato

Ritaglio stampa ad uso esclusivo del destinatario, non riproducibile.

LA PREALPINA

Data 17-02-2023
Pagina 9
Foglio 1

Superenalotto, centrato il "6"

ROMA - Trecentosettantuno milioni di euro. Dopo 635 giorni il Superenalotto raggiunge l'ennesimo record della sua storia assegnando il montepremi più alto di sempre e, attualmente, anche di tutte le lotterie mondiali.
L'estrazione del giovedì, infatti, ha regalato 371.133.424,51 euro a 90 fortunati giocatori che hanno scommesso 5 euro ciascuno su un sistema attraverso la bacheca Sisal. La maggior parte delle quote sono state vendute a Milano e provincia. Ad ogni giocatore andranno circa 4 milioni di euro. La supervincita inoltre fa segnare anche un altro primato, quello della distanza temporale tra un 6 e l'altro. Il precedente record, infatti, era di «appena» - si fa per dire - di 15 mesi e 11 giorni.

Una schedina vuota del Superenalotto: è stato centrato il "6" dei record (ANSA)

Violentata dal branco fu filmata e si uccise
POLIZIA
Abbattuto il covo di Zagaria
Superenalotto, centrato il "6"

Ritaglio stampa ad uso esclusivo del destinatario, non riproducibile.

La Provincia di Lecco

Data 17-02-2023
Pagina 5
Foglio 1

Il Superenalotto record Una vincita da 371 milioni

LIVORNO

Trecentosettantuno milioni di euro. Dopo 635 giorni il Superenalotto raggiunge l'ennesimo record della sua storia assegnando il montepremi più alto di sempre e, attualmente, anche di tutte le lotterie mondiali. L'estrazione di ieri ha regalato 371.133.424,51 euro a 90 fortunati giocatori che hanno scommesso 5 euro ciascuno su un sistema attraverso la bacheca Sisal. La maggior parte delle quote sono state vendute a Milano e provincia. A ogni giocatore andranno circa 4 milioni. La supervincita fa segnare anche un altro primato, quello della distanza temporale tra un 6 e l'altro. Il precedente record era di15 mesi e 11 giorni. Si interrompe dopo quasi due anni, dunque, l'assenza della sestina vincente, che mancava in bacheca dal 22 maggio del 2021 quando a festeggiare fu il borgo marchigiano di Montappone, in provincia di Fermo, dove vennero vinti 156 milioni.

Violentata e filmata dal branco Si uccise a 17 anni, 4 indagati

Kaili resta in cella Tarabella ricusa il giudice Claise

Giù l'ultimo covo del superboss Zagaria

Il Superenalotto record Una vincita da 371 milioni

Il Papa: «Le dimissioni non sono una resa»

Al Qaida, il nuovo capo è un veterano egiziano

Ritaglio stampa ad uso esclusivo del destinatario, non riproducibile.

La Provincia di Sondrio

Data 17-02-2023
Pagina 5
Foglio 1

Il Superenalotto record Una vincita da 371 milioni

LIVORNO

Trecentosettantuno milioni di euro. Dopo 635 giorni il Superenalotto raggiunge l'ennesimo record della sua storia assegnando il montepremi più alto di sempre e, attualmente, anche di tutte le lotterie mondiali. L'estrazione di ieri ha regalato 371.133.424,51 euro a 90 fortunati giocatori che hanno scommesso 5 euro ciascuno su un sistema attraverso la bacheca Sisal. La maggior parte delle quote sono state vendute a Milano e provincia. A ogni giocatore andranno circa 4 milioni. La supervincita fa segnare anche un altro primato, quello della distanza temporale tra un 6 e l'altro. Il precedente record era di15 mesi e 11 giorni. Si interrompe dopo quasi due anni, dunque, l'assenza della sestina vincente, che mancava in bacheca dal 22 maggio del 2021 quando a festeggiare fu il borgo marchigiano di Montappone, in provincia di Fermo, dove vennero vinti 156 milioni.

Violentata e filmata dal branco Si uccise a 17 anni, 4 indagati

Kaili resta in cella Tarabella ricusa il giudice Claise

Si spegne la speranza Trovato morto Zen

Giù l'ultimo covo del superboss Zagaria

Al Qaida, il nuovo capo è un veterano egiziano

Il Superenalotto record Una vincita da 371 milioni

Il Papa: «Le dimissioni non sono una moda»

Ritaglio stampa ad uso esclusivo del destinatario, non riproducibile.

La Provincia

Data 17-02-2023
Pagina 5
Foglio 1

Il Superenalotto record Una vincita da 371 milioni

LIVORNO

Trecentosettantuno milioni di euro. Dopo 635 giorni il Superenalotto raggiunge l'ennesimo record della sua storia assegnando il montepremi più alto di sempre e, attualmente, anche di tutte le lotterie mondiali. L'estrazione di ieri ha regalato 371.133.424,51 euro a 90 fortunati giocatori che hanno scommesso 5 euro ciascuno su un sistema attraverso la bacheca Sisal. La maggior parte delle quote sono state vendute a Milano e provincia. A ogni giocatore andranno circa 4 milioni. La supervincita fa segnare anche un altro primato, quello della distanza temporale tra un 6 e l'altro. Il precedente record era di15 mesi e 11 giorni. Si interrompe dopo quasi due anni, dunque, l'assenza della sestina vincente, che mancava in bacheca dal 22 maggio del 2021 quando a festeggiare fu il borgo marchigiano di Montappone, in provincia di Fermo, dove vennero vinti 156 milioni.

Violentata e filmata dal branco Si uccise a 17 anni, 4 indagati

Kaili resta in cella Tarabella ricusa il giudice Claise

Giù l'ultimo covo del superboss Zagaria

Il Superenalotto record Una vincita da 371 milioni

Il Papa: «Le dimissioni non sono una resa»

Al Qaida, il nuovo capo è un veterano egiziano

Ritaglio stampa ad uso esclusivo del destinatario, non riproducibile.

La Provincia
Quotidiano di Cremona

Data 17-02-2023
Pagina 34
Foglio 1

SUPERENALOTTO

CENTRATO IL 6 DI TUTTI I RECORD IL JACKPOT VINCE 371 MILIONI DI EURO

ROMA Trecentosettantuno milioni di euro. Dopo 635 giorni il Superenalotto raggiunge l'ennesimo record della sua storia assegnando il montepremi più alto di sempre e, attualmente, anche di tutte le lotterie mondiali. L'estrazione del giovedì, infatti, ha regalato 371.133.424,51 euro a 90 fortunati giocatori che hanno scommesso 5 euro ciascuno su un sistema attraverso la bacheca Sisal. La maggior parte delle quote sono state vendute a Milano e provincia. Ad ogni giocatore andranno circa 4 milioni di euro. La supervincita, inoltre, fa segnare anche un altro primato, quello della distanza temporale tra un 6 e l'altro. Il precedente record, infatti, era di 15 mesi e 11 giorni. Si interrompe dopo quasi due anni, dunque, l'assenza della sestina vincente, che mancava in bacheca dal 22 maggio del 2021 quando a festeggiare fu il borgo marchigiano di Montappone (Fermo), dove vennero vinti 156 milioni di euro. Briciole, per così dire, rispetto all'attuale primato, che toglie lo scettro di jackpot più alto di sempre ai 209 milioni vinti nel 2019 a Lodi. Nei suoi 25 anni di storia, il Superenalotto ha distribuito in totale 125 jackpot (compreso quello di ieri sera), diventando in un quarto di secolo un fenomeno popolare in tutta Italia.

Agrigento Violenza di gruppo
La ragazza a 17 anni si uccise

Ritaglio stampa ad uso esclusivo del destinatario, non riproducibile.

la Provincia PAVESE

Data 17-02-2023
Pagina 1+9
Foglio 1 / 2

È IL RECORD MONDIALE

Superenalotto, il 6 con mega jackpot: vinti 371 milioni

Record ieri sera al Superenalotto / A PAG. 9

Il sistema vincente è stato giocato attraverso la bacheca Sisal

Ritaglio stampa ad uso esclusivo del destinatario, non riproducibile.

la Provincia PAVESE

Data 17-02-2023
Pagina 1+9
Foglio 2 / 2

Il sistema fortunato frutterà 4 milioni di euro a 90 giocatori che hanno puntato solo cinque euro

Superenalotto, record storico vincita di 371 milioni di euro

IL CASO

Trecentosettantun milioni di euro. Dopo 635 giorni il Superenalotto raggiunge l'ennesimo record della sua storia assegnando il montepremi più alto di sempre e, attualmente, anche di tutte le lotterie mondiali. L'estrazione del giovedì, infatti, ha regalato 371.133.424,51 euro a 90 fortunati giocatori che hanno scommesso 5 euro ciascuno su un sistema attraverso la bacheca Sisal. La maggior parte delle quote sono state vendute a Milano e provincia. Ad ogni giocatore andranno circa 4 milioni di euro. La supervincita fa segnare anche un altro primato, quello della distanza temporale tra un 6 e l'altro. Il precedente record, infatti, era di 15 mesi e 11 giorni.

Si interrompe dopo quasi due anni, dunque, l'assenza della sestina vincente, che mancava in bacheca dal 22 maggio del 2021 quando a festeggiare fu il borgo marchigiano di Montappone, in provincia di Fermo, dove vennero vinti 156 milioni di euro. Briciole rispetto all'attuale primato, che toglie lo scettro di jackpot più alto di sempre ai 209 milioni vinti nel 2019 a Lodi. Sul gradino più basso del podio ci sono invece i 177 milioni vinti ancora una volta con un sistema.

Nei suoi 25 anni di storia, il Superenalotto ha distribuito in totale 125 jackpot (compreso quello di stasera), diventando in un quarto di secolo un fenomeno popolare in tutta Italia. Nelle prime 5 vincite, in tre casi la sestina dei sogni è stata realizzata con una sola schedina da 2 o 3 euro. Tra le regioni più premiate la Campania è al primo posto con 18 vincite, seguita dal Lazio con 16 e dall'Emilia Romagna con 13. Puglia appena fuori dal podio con 10 vincite, poi la Toscana e il Veneto con 9. Sono invece tre le regioni in cui non è mai realizzato un 6: Valle d'Aosta, Trentino Alto Adige e Molise. Tra le città, Roma è quella in cui sono stati realizzati più jackpot, ben 10, per un totale di oltre 132 milioni. Seguono Sassari, con 5 jackpot del valore totale di 111 milioni di euro, mentre altri 111 milioni di euro sono stati centrati a Napoli, con 4 montepremi centrati. —

Ritaglio stampa ad uso esclusivo del destinatario, non riproducibile.

LA SICILIA

Data 17-02-2023
Pagina 1+8
Foglio 1

Centrato il 6 dei record al Superenalotto Vinti 371 milioni ma se li dovranno dividere in 90

SERVIZIO pagina 8

LA VINCITA RECORD

Superenalotto, centrato il "6" da 371 milioni

È un sistema con 90 quote da 5 euro ciascuno: a ognuno andranno 4,1 milioni

ROMA. Il «6» al Superenalotto da oltre 371 milioni di euro è stato finalmente centrato. Si tratta di un record perché è il montepremi più alto di sempre e, attualmente, anche di tutte le lotterie mondiali. L'estrazione di ieri infatti, ha regalato 371.133.424,51 euro a 90 fortunati giocatori che hanno scommesso 5 euro ciascuno su un sistema attraverso la bacheca Sisal. La maggior parte delle quote sono state vendute a Milano e provincia. Ad ogni giocatore andranno circa 4,1 milioni di euro. Si interrompe dopo quasi due anni, dunque, l'assenza della sestina vincente, che mancava dal 22 maggio del 2021 quando a festeggiare fu Montappone, in provincia di Fermo, dove vennero vinti 156 milioni di euro.

«Briciole», per così dire, rispetto all'attuale primato, che toglie lo scettro di jackpot più alto di sempre ai 209 milioni vinti nel 2019 a Lodi. Sul gradino più basso del podio ci sono invece i 177 milioni vinti ancora una volta con un sistema. Nei suoi 25 anni di storia, il Superenalotto ha distribuito in totale 125 jackpot (compreso quello di stasera), diventando in un quarto di secolo un fenomeno popolare in tutta Italia. Nelle prime 5 vincite, in tre casi la sestina dei sogni è stata realizzata con una sola schedina da 2 o 3 euro. Tra le regioni più premiate la Campania è al primo posto con 18 vincite, seguita dal Lazio con 16 e dall'Emilia Romagna con 13. Puglia appena fuori dal podio con 10 vincite, poi la Toscana e il Veneto con 9. I vincitori avranno tempo 90 giorni per poter riscuotere la vincita, mentre il pagamento sarà accreditato al 91° giorno dalla pubblicazione del Bollettino Ufficiale. Da domani, intanto, si potrà cominciare a puntare la nuova sestina dei sogni.

LA SICILIA
Filmarono lo stupro di una 15enne Lei si suicidò: indagati 4 ragazzi
Gelo sull'edilizia il governo stoppa crediti e sconti
COSE DEI TURCHI

Francesco: «Le dimissioni non sono moda»
Superenalotto, centrato il "6" da 371 milioni

Ritaglio stampa ad uso esclusivo del destinatario, non riproducibile.

LA SICILIA
Siracusa

Data 17-02-2023
Pagina XI
Foglio 1

SUPERENALOTTO

Fortunato scommettitore vince 4 mln

Grande curiosità in tutta la città: una delle quote della megavincita del SuperEnalotto è stata venduta a Ragusa. Il fortunato vincitore si è aggiudicato ben 4 milioni di euro dei 371 in palio, con una spesa di appena 5 euro. L'identità del vincitore al momento rimane sconosciuta, ma la notizia ha subito scatenato l'interesse dei cittadini di Ragusa, e non solo, che si chiedono chi possa essere il fortunato vincitore. Nonostante il mistero sulla identità del vincitore, la notizia della vincita ha fatto subito il giro della città, dove molti si chiedono chi possa essere il fortunato giocatore. La speranza è che il vincitore decida di condividere la sua gioia con la comunità locale e di investire la sua vincita in progetti di cui possa beneficiare l'intera città. Il SuperEnalotto è un gioco molto popolare anche dalle nostre parti e suscita sempre grande attenzione tra i giocatori che sperano di vincere il premio più ambito. E, questa volta, la fortuna sembra avere bussato anche dalle parti del capoluogo ibleo.

Ragusa
Esitato il nuovo bilancio 40 milioni di fondi Pnrr e 143 di opere finanziate
CARNEVALE

Ritaglio stampa ad uso esclusivo del destinatario, non riproducibile.

la tribuna di Treviso

Data 17-02-2023
Pagina 12
Foglio 1

SCHEDINE FORTUNATE A PADOVA E ROVIGO

Superenalotto, vinti 371 milioni suddivisi in novanta quote da 4

VENEZIA

Ci sono anche due veneti fra i 90 vincitori del più ricco Superenalotto della storia. Grazie all'estrazione dei numeri 1-38-47-52-56-66 è stato assegnato ieri sera il monte premi di oltre 371 milioni, collegato a una schedina di sistema giocata attraverso la bacheca Sisal. Le combinazioni vincenti sono state vendute (al costo di 5 euro) alla tabaccheria di via Roma 47 a Villafranca Padovana e alla ricevitoria di Diego Casonato in via dei Mille 318 a Rovigo. Per la statistica è in Campania che abita il maggior numero di neomilionari: 14. Ciascuno di loro riceverà circa quattro milioni di euro.

La supervincita da 371.133.424, 51 fa segnare anche un altro primato, quello della distanza temporale tra un 6 e l'altro. Il precedente record, infatti, era di 15 mesi e 11 giorni. La sestina vincente mancava in bacheca dal 22 maggio del 2021, quando a festeggiare fu il borgo marchigiano di Montappone, in provincia di Fermo, dove vennero vinti 156 milioni di euro. Briciole rispetto all'attuale primato, che toglie lo scettro di jackpot più alto di sempre ai 209 milioni vinti nel 2019 a Lodi.

Nei suoi 25 anni di storia, il Superenalotto ha distribuito in totale 125 jackpot (compreso quello di ieri sera), diventando in un quarto di secolo un fenomeno popolare in tutta Italia. Nelle prime 5 vincite, in tre casi la sestina dei sogni è stata realizzata con una sola schedina da 2 o 3 euro. Tra le regioni più premiate la Campania è al primo posto con 18 vincite, seguita dal Lazio con 16 e dall'Emilia Romagna con 13. Nove ne ha avute il Veneto. Si riparte, alla prossima estrazione, con jackpot di 54,7 milioni. —

Il governo su richiesta di Calderoli impugna la legge di stabilità del Veneto

Superenalotto vinti 371 milioni suddivisi in novanta quote da 4

Tribunale di Treviso

Ritaglio stampa ad uso esclusivo del destinatario, non riproducibile.

la Voce di Mantova

Data 17-02-2023
Pagina 4
Foglio 1

SUPERENALOTTO

Centrato il "6" da record di oltre 371 milioni

ROMA SuperEnalotto, centrato il sei da 371 milioni di euro. La combinazione vincente al concorso SuperEnalotto - SuperStar numero 20 di ieri è stata: 1, 38, 47, 52, 56, 66 con Jolly 72 e SuperStar 23. Il sei si è aggiudicato 371.133.424,51 euro, mentre 12 punti '5' si sono aggiudicati una quota unitaria di 25.601,14 euro. "La vincita con punti '6' da 371.287.058,70 euro è stata realizzata grazie a un sistema a caratura, giocato attraverso la bacheca dei sistemi di Sisal" fa sapere Sisal. Ai 90 giocatori che hanno centrato il super premio da 371.133.424,51 euro del SuperEnalotto andranno 4.123.707,71 euro a testa. Ognuno di loro ha speso una quota pari a 5 euro.

Superbonus, stop a cessione crediti

Ruby ter, il racconto di Karima: "Grata a Berlusconi"

Ritaglio stampa ad uso esclusivo del destinatario, non riproducibile.

l'Adige

Data 17-02-2023
Pagina 5
Foglio 1

Superenalotto da record del mondo, una vittoria da 371 milioni

ROMA - Trecentosettantuno milioni di euro. Dopo 635 giorni il Superenalotto raggiunge l'ennesimo record della sua storia assegnando il montepremi più alto di sempre e, attualmente, anche di tutte le lotterie mondiali. L'estrazione di ieri ha regalato 371.133.424,51 euro a 90 fortunati giocatori che hanno scommesso 5 euro ciascuno su un sistema attraverso la bacheca Sisal. La maggior parte delle quote sono state vendute a Milano e provincia. A ogni giocatore andranno circa 4 milioni. La supervincita fa segnare anche un altro primato, quello della distanza temporale tra un 6 e l'altro. Il precedente record era di15 mesi e 11 giorni. Si interrompe dopo quasi due anni, dunque, l'assenza della sestina vincente, che mancava in bacheca dal 22 maggio del 2021 quando a festeggiare fu il borgo marchigiano di Montappone, in provincia di Fermo, dove vennero vinti 156 milioni. L'attuale primato toglie lo scettro di jackpot più alto di sempre ai 209 milioni vinti nel 2019 a Lodi. Sul gradino più basso del podio ci sono invece i 177 milioni vinti ancora una volta con un sistema. Nei suoi 25 anni di storia, il Superenalotto ha distribuito in totale 125 jackpot.

Attualità

LA TRAGEDIA

Stuprata e filmata, si uccise a 17 anni

La giovane si era gettata nel vuoto nel 2017

Kaili rimane in carcere

Al Qaida, capo egiziano

Ritaglio stampa ad uso esclusivo del destinatario, non riproducibile.

L'ECO DI BERGAMO

Data 17-02-2023
Pagina 1+25
Foglio 1

IL «6» AL SUPERENALOTTO

A ROVETTA 4 MILIONI È GIÀ LA SECONDA VOLTA

SAVOLDELLI A PAGINA 25

Il jackpot bacia anche Rovetta: 4 milioni Nel '99 alla stessa ricevitoria 8 miliardi

Superenalotto. Una delle 90 quote da 5 euro ciascuna che hanno centrato la sestina fortunata è stata giocata nell'edicola-tabaccheria di Annalisa Martinelli: «Non dormo, chi avrà vinto?»

ROVETTA
ANTONELLA SAVOLDELLI

«Contenta, certo: stanotte non dormo a pensare a chi può essere» dice a tarda ora Annalisa Martinelli di Rovetta, una signora davvero baciata dalla fortuna. O meglio, direbbe forse lei, che porta fortuna (anche) agli altri. Dopo quasi un quarto di secolo da una vincita stratosferica, la fortuna a Rovetta ieri ha fatto il bis «staccando» un biglietto da oltre 4 milioni di euro acquistato da un fortunato (o fortunata) sconosciuto che ha tentato la sorte con una giocata alla tabaccheria di Annalisa nella zona della Conca Verde a Rovetta, sulla strada che dalla Presolana scende a Bergamo. Che ha un precedente all'insegna dell'incredibile, un'incredibile coincidenza: nel 1999 sempre in questa storica tabaccheria e sempre con il Superenalotto, un altro super fortunato giocò un «5+1» da 8 miliardi e 337 milioni di lire, più qualche spicciolo.

Dopo quasi due anni di attesa, infatti, ieri il 6 al Superenalotto da 371.287.058,70 di euro è stato azzeccato: il più alto jackpot mai pagato da un gioco di questo genere al mondo, con la sestina 1-38-47-52-56-66. Numero jolly: 72. Numero Superstar: 23.

La vincita è stata realizzata grazie ad un sistema a caratura giocato attraverso la bacheca dei sistemi di Sisal. Le 90 quote da 5 euro ciascuna sono state acquistate dalle ricevitorie Sisal e poi proposte ai propri giocatori. Tra questi, il super fortunato che ha giocato alla ricevitoria, tabaccheria, edicola di Annalisa Martinelli, in via Alcide de Gasperi a Rovetta.

Un'incredibile coincidenza è che il fortunato che ha acquistato il biglietto da Annalisa Martinelli ha vinto poco più di quattro milioni di euro. Quello che vinse nel 1999, si portò a casa otto miliardi e 377 milioni di vecchie lire, che «tradotto» in euro non è lontano dai quattro milioni di ieri.

Nel '99, come raccontò L'Eco di Bergamo del 7 ottobre, la schedina vincente fu una «giocata veloce» prestampata. Annalisa, che ieri sera è stata svegliata dai vicini di negozio con la notizia, ricorda che solo dopo un anno venne a sapere chi era il fortunato vincitore di quegli otto miliardi e passa di lire: «Uno del posto, di un paese vicino». E quello di ieri? «Non ne ho proprio idea – dice – so solo che sicuramente ha giocato un sistema da 5 euro. E che questi 5 euro sono diventati oltre 4 milioni. Speriamo che si ricordi anche di aiutare chi è stato meno fortunato di lui. Penso subito, ad esempio, alla tragedia del terremoto in Turchia e Siria».

La vincita del 1999: ieri la tabaccheria edicola di Annalisa Martinelli è stata baciata di nuovo dalla fortuna

> Sempre qui nel '94 fu staccato un biglietto della lotteria da 1,5 miliardi di vecchie lire

La sua edicola, tabacchi, ricevitoria aveva già precedenti a tanti zeri, anche prima del '99. Il 13 marzo 1994 un biglietto della lotteria di Viareggio e Putignano aveva portato il secondo premio da un miliardo e mezzo di lire sempre qui, sempre dalla Annalisa. Senza contare tutti i «Gratta e vinci» fortunati. Molti clienti e amici arrivano all'edicola di Rovetta da Colere, dal Pora e da Leffe, paese nativo del padre Flaminio: «Molti miei compaesani - ha detto - arrivano fin qui per fare quattro chiacchiere, giocano e se ne vanno». Essendo luogo di passaggio molti sono anche i lavoratori pendolari.

©RIPRODUZIONE RISERVATA

Ritaglio stampa ad uso esclusivo del destinatario, non riproducibile.

L'ECO DI BERGAMO

Data 17-02-2023
Pagina 25
Foglio 1

Il jackpot bacia anche Rovetta: 4 milioni Nel '99 alla stessa ricevitoria 8 miliardi

Superenalotto. Una delle 90 quote da 5 euro ciascuna che hanno centrato la sestina fortunata è stata giocata nell'edicola-tabaccheria di Annalisa Martinelli: «Non dormo, chi avrà vinto?»

ROVETTA
ANTONELLA SAVOLDELLI

«Contenta, certo: stanotte non dormo a pensare a chi può essere» dice a tarda ora Annalisa Martinelli di Rovetta, una signora davvero baciata dalla fortuna. O meglio, direbbe forse lei, che porta fortuna (anche) agli altri. Dopo quasi un quarto di secolo da una vincita stratosferica, la fortuna a Rovetta ieri ha fatto il bis «staccando» un biglietto da oltre 4 milioni di euro acquistato da un fortunato (o fortunata) sconosciuto che ha tentato la sorte con una giocata alla tabaccheria di Annalisa nella zona della Conca Verde a Rovetta, sulla strada che dalla Presolana scende a Bergamo. Che ha un precedente all'insegna dell'incredibile, un'incredibile coincidenza: nel 1999 sempre in questa storica tabaccheria e sempre con il Superenalotto, un altro super fortunato giocò un «5+1» da 8 miliardi e 337 milioni di lire, più qualche spicciolo.

Dopo quasi due anni di attesa, infatti, ieri il 6 al Superenalotto da 371.287.058,70 di euro è stato azzeccato: il più alto jackpot mai pagato da un gioco di questo genere al mondo, con la sestina 1-38-47-52-56-66. Numero jolly: 72. Numero Superstar: 23.

La vincita è stata realizzata grazie ad un sistema a caratura giocato attraverso la bacheca dei sistemi di Sisal. Le 90 quote da 5 euro ciascuna sono state acquistate dalle ricevitorie Sisal e poi proposte ai propri giocatori. Tra questi, il super fortunato che ha giocato alla ricevitoria, tabaccheria, edicola di Annalisa Martinelli, in via Alcide de Gasperi a Rovetta.

Un'incredibile coincidenza è che il fortunato che ha acquistato il biglietto da Annalisa Martinelli ha vinto poco più di quattro milioni di euro. Quello che vinse nel 1999, si portò a casa otto miliardi e 377 milioni di vecchie lire, che «tradotto» in euro non è lontano dai quattro milioni di ieri.

Nel '99, come raccontò L'Eco di Bergamo del 7 ottobre, la schedina vincente fu una «giocata veloce» prestampata. Annalisa, che ieri sera è stata svegliata dai vicini di negozio con la notizia, ricorda che solo dopo un anno venne a sapere chi era il fortunato vincitore di quegli otto miliardi e passa di lire: «Uno del posto, di un paese vicino». E quello di ieri? «Non ne ho proprio idea – dice – so solo che sicuramente ha giocato un sistema da 5 euro. E che questi 5 euro sono diventati oltre 4 milioni. Speriamo che si ricordi anche di aiutare chi è stato meno fortunato di lui. Penso subito, ad esempio, alla tragedia del terremoto in Turchia e Siria».

La vincita del 1999: ieri la tabaccheria edicola di Annalisa Martinelli è stata baciata di nuovo dalla fortuna

> Sempre qui nel '94 fu staccato un biglietto della lotteria da 1,5 miliardi di vecchie lire

La sua edicola, tabacchi, ricevitoria aveva già precedenti a tanti zeri, anche prima del '99. Il 13 marzo 1994 un biglietto della lotteria di Viareggio e Putignano aveva portato il secondo premio da un miliardo e mezzo di lire sempre qui, sempre dalla Annalisa. Senza contare tutti i «Gratta e vinci» fortunati. Molti clienti e amici arrivano all'edicola di Rovetta da Colere, dal Pora e da Leffe, paese nativo del padre Flaminio: «Molti miei compaesani - ha detto - arrivano fin qui per fare quattro chiacchiere, giocano e se ne vanno». Essendo luogo di passaggio molti sono anche i lavoratori pendolari.

©RIPRODUZIONE RISERVATA

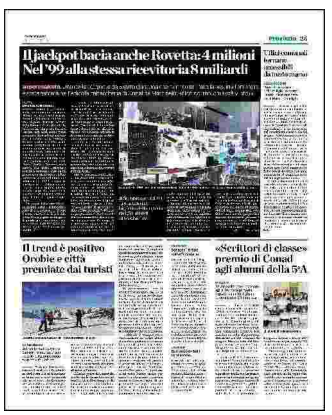
Il jackpot bacia anche Rovetta: 4 milioni Nel '99 alla stessa ricevitoria 8 miliardi

Il trend è positivo Orobie e città premiate dai turisti

«Scrittori di classe» premio di Conad agli alunni della 5ª A

Ritaglio stampa ad uso esclusivo del destinatario, non riproducibile.

LEGGO MILANO

Data 17-02-2023
Pagina 1+3
Foglio 1 / 2

In 90 con un sistema incassano 4.000.000 a testa

Superenalotto, centrato il 6 dei record: vinti 371 milioni

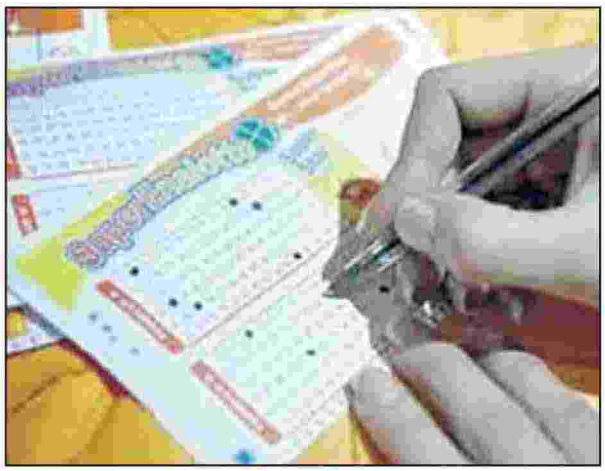

● Al via il servizio web per richiedere l'elenco delle cartelle che possono essere rottamate. Sul sito di Agenzia Riscossione è possibile compilare online la domanda per ottenere via e-mail il prospetto informativo con il dettaglio delle cartelle.

a pagina 3

Ritaglio stampa ad uso esclusivo del destinatario, non riproducibile.

LEGGO MILANO

Data 17-02-2023
Pagina 1+3
Foglio 2 / 2

(C) Ced Digital e Servizi | ID: 00000000 | IP ADDRESS: 91.134.164.95 carta.leggo.it

GIOVEDÌ SUPERGRASSO

Superenalotto, centrato il 6 record da 371 milioni con un sistema Sisal

I 90 vincitori incassano 4 milioni a testa, 14 fortunati in Campania

Mario Landi

No non era uno scherzo di Carnevale, 90 giocatori del Superenalotto ieri sera hanno scoperto di essersi divisi la vincita più alta di sempre spartendosi trecentosettantuno milioni di euro. Un giovedì grasso indimenticabile e che cambierà loro la vita. Dopo 635 giorni il Superenalotto raggiunge l'ennesimo record della sua storia e di tutte le lotterie mondiali. L'estrazione d ha regalato 371.133.424,51 euro a 90 fortunati giocatori che hanno scommesso 5 euro ciascuno su un sistema attraverso la bacheca Sisal. La maggior parte delle quote sono state vendute in Campania: ben 14, molte a Milano e provincia. Ad ogni giocatore andranno circa 4 milioni di euro. La supervincita inoltre fa segnare anche un altro primato, quello della distanza temporale tra un 6 e l'altro. Il precedente record, infatti, era di "appena" - si fa per dire - di 15 mesi e 11 giorni. Si interrompe dopo quasi due anni, dunque, l'assenza della sestina vincente, che mancava in bacheca dal 22 maggio del 2021 quando a festeggiare fu il borgo marchigiano di Montappone, in provincia di Fermo, dove vennero vinti 156 milioni di euro.

"Briciole", per così dire, rispetto all'attuale primato, che toglie lo scettro di jackpot più alto di sempre ai 209 milioni vinti nel 2019 a Lodi. Sul gradino più basso del podio ci sono invece i 177 milioni vinti ancora una volta con un sistema. Nei suoi 25 anni di storia, il

Superenalotto ha distribuito in totale 125 jackpot (compreso quello di stasera), diventando in un quarto di secolo un fenomeno popolare in tutta Italia. Nelle prime 5 vincite, in tre casi la sestina dei sogni è stata realizzata con una sola schedina da 2 o 3 euro. Tra le regioni più premiate la Campania è al primo posto con 18 vincite, seguita dal Lazio con 16 e dall'Emilia Romagna con 13. Puglia appena fuori dal podio con 10 vincite, poi la Toscana e il Veneto con 9. Sono invece tre le regioni in cui non è mai realizzato un 6: Valle d'Aosta, Trentino Alto Adige e Molise. Tra le città, Roma è quella in cui sono stati realizzati più jackpot, ben 10, per un totale di oltre 132 milioni. Seguono Sassari, con 5 jackpot del valore totale di 111 milioni di euro, mentre altri 111 milioni di euro sono stati centrati a Napoli, con 4 montepremi centrati.

riproduzione riservata ®

Ritaglio stampa ad uso esclusivo del destinatario, non riproducibile.

LIBERTÀ

Data 17-02-2023
Pagina 1+6
Foglio 1

Superenalotto da record centrato il "6" da 371 milioni

È il jackpot più alto al mondo. Il montepremi distribuito tra 90 schede: a ogni vincitore 4 milioni di euro ▶ IL SERVIZIO a pagina 6

Superenalotto record con oltre 371 milioni un bottino mai visto

A 90 fortunati giocatori toccherà una vincita di circa quattro milioni di euro

ROMA

Dopo 635 giorni il Superenalotto raggiunge l'ennesimo record della sua storia assegnando il montepremi più alto di sempre e, attualmente, anche di tutte le lotterie mondiali. L'estrazione del giovedì, infatti, ha regalato 371 milioni e 133.424,51 euro a 90 fortunati giocatori che hanno scommesso 5 euro ciascuno su un sistema attraverso la bacheca Sisal. La sestina vincente è stata: 1, 38, 47, 52, 56, 66. Jolly 72 - SuperStar 23. I vincitori avranno tempo 90 giorni per poter riscuotere la vincita.

La maggior parte delle quote sono state vendute a Milano e provincia. Ad ogni giocatore andranno circa 4 milioni di euro. La supervincita inoltre fa segnare anche un altro primato, quello della distanza temporale tra un 6 e l'altro. Il precedente record, infatti, era di appena - si fa per dire - di 15 mesi e 11 giorni.

Si interrompe dopo quasi due anni, dunque, l'assenza della sestina vincente, che mancava in bacheca dal 22 maggio del 2021 quando a festeggiare fu il borgo marchigiano di Montappone, in provincia di Fermo, dove vennero vinti 156 milioni di euro. Briciole, per così dire, rispetto all'attuale primato, che toglie lo scettro di jackpot più alto di sempre ai 209 milioni vinti nel 2019 a Lodi. Sul gradino più basso del podio ci sono invece i 177 milioni vinti ancora una volta con un sistema.

Nei suoi 25 anni di storia, il Superenalotto ha distribuito in totale 125 jackpot (compreso quello di stasera), diventando in un quarto di secolo un fenomeno popolare in tutta Italia.

Domenico Palesse

Centrato il 6 dei record che vale più di 371 milioni

LIBERTÀ
Ristrutturazioni e 110% stop alla cessione crediti
Superenalotto da record centrato il "6" da 371 milioni
Le profumerie Pinalli comprate dagli americani
Polveri fini, anno già nero limiti superati dodici volte
Discariche abusive in città triste mappa del degrado

Fu stuprata e anche filmata Poi si suicidò a soli 17 anni
Superenalotto record con oltre 371 milioni un bottino mai visto
SALUTE E MEDICINA

Ritaglio stampa ad uso esclusivo del destinatario, non riproducibile.

L'UNIONE SARDA

Data 17-02-2023
Pagina 1+13
Foglio 1

Cronaca. Superenalotto, vincita per 90 giocatori

Un «6» da 371 milioni

Il jackpot più alto del mondo: 371 milioni. A tanto ammonta la vincita centrata ieri al Superenalotto con un sistema "a caratura" venduto nelle ricevitorie: 90 quote da 5 euro ciascuna. Ai singoli vincitori andranno oltre 4 milioni di euro a testa.

A PAGINA 13

Superenalotto. Campania fortunata, la Sardegna, con altre tre regioni, è rimasta a bocca asciutta

Centrato il 6 da 371 milioni di euro

Il montepremi andrà diviso tra i 90 vincitori: a ciascuno oltre 4 milioni

La Sardegna è rimasta a bocca asciutta. È stata la Campania la regione regina del '6' dei record del Supernalotto da 371 milioni di euro centrato ieri sera. Ben 14 infatti le vincite milionarie frutto di altrettante quote acquistate in Campania. Il record nazionale appartiene al Bar Paradiso di Stelle, di Atripalda, in provincia di Avellino, dove sono state vendute 6 quote milionarie ognuna da oltre 4 milioni di euro. Ecco come si sono distribuite le vincite, ognuna del valore di 4.123.704,71 euro, nelle regioni italiane: Campania (14), Friuli Venezia Giulia (9), Sicilia (9), Calabria (9), Marche (7), Lazio (7), Lombardia (7), Puglia (7), Liguria (4), Piemonte (4), Emilia Romagna (4), Toscana (3), Veneto (2), Abruzzo (2), Trentino Alto Adige (1), Umbria (1). Senza vincite Valle d'Aosta, Molise, Basilicata e la Sardegna.

Numeri vincenti

La sestina vincente è stata: 1, 38, 47, 52, 56, 66. Jolly 72 - SuperStar 23. La vincita è stata realizzata tramite bacheca dei sistemi distribuendo il montepremi in 90 schede. Ogni vincitore vince circa 4 milioni di euro. Quella di ieri sera è la prima vincita del 2023, la più alta nella storia del gioco e, attualmente, anche di tutte le lotterie mondiali. Il 6 mancava all'appello dal 22 maggio del 2021 quando furono vinti 156 milioni di euro a Montappone, borgo in provincia di Fermo.

IL RECORD
Quella di ieri sera è la prima vincita del 2023, la più alta nella storia del gioco e, attualmente, anche di tutte le lotterie mondiali

Ricevitoria fortunata

«Abbiamo da poco appreso la notizia che ben sei delle 90 quote vincenti della Bacheca dei Sistemi sono state acquistate presso la nostra attività». E' quanto ha dichiarato Armando Coppola, titolare del bar Il Paradiso delle Stelle di Atripalda, in provincia di Avellino. «Il nostro bar è situato in una strada di passaggio quindi l'affluenza dei clienti è molto alta. Le quote di questa giocata, dal prezzo di 5 euro l'una, sono tra le più acquistate dagli utenti, infatti ne vendiamo mediamente un centinaio al giorno e quindi, in tutta onestà, non ho la minima idea di chi possano essere i fortunati giocatori che si sono aggiudicati i 4,2 milioni di euro a testa. La nostra attività è molto fortunata al Superenalotto perché non è la prima volta che, attraverso la Bacheca dei Sistemi, viene centrato il 6. Circa 5-6 anni fa abbiamo venduto due quote che si sono rivelate vincenti e hanno regalato la bellezza di 1,1 milioni di euro. Ovviamente, il jackpot odierno fa più scalpore perché si trattava del montepremi più alto al mondo».

RIPRODUZIONE RISERVATA

Ritaglio stampa ad uso esclusivo del destinatario, non riproducibile.