Rassegna del 24/06/2018

SISAL

Stampa	**13**	Superenalotto estratto un "sei" da 51,3 milioni	...	1
Brescia Oggi	**21**	Sei al Superenalotto: a Brescia un milione con il "sistemone"	*V.r.*	2
Centro	**9**	Superenalotto, vincita record. Due milioni anche in Abruzzo - L'Abruzzo vince 2 milioni	*a.f. - s.d.l.*	3
CORRIERE.IT	**1**	EuroJackpot: 11 vincite con "5+1" da oltre 2 milioni di euro	...	5
Gazzetta del Mezzogiorno	**13**	Vinti 51 milioni al Superenalotto	...	7
Gazzetta di Parma	**2**	Superenalotto Torna il 6: vinti 51 mln	...	8
Giornale di Brescia	**15**	Al SuperEnalotto torna il «6»: un milione di euro vinti in città	...	9
Giornale di Sicilia	**34**	Video-arte in una dimora settecentesca	*Di Miceli Valentina*	11
Giorno - Carlino - Nazione	**16**	Superenalotto, torna il 6 Vincite in tutte le regioni ma Bologna sbanca	...	13
Mattino	**12**	Superenalotto boom: vinti 51 milioni quote vincenti anche in Campania	...	14
Nazione Firenze	**20**	Baciati dalla sorte con il Superenalotto. Vinti 4,5 milioni	...	15
Nazione Prato	**9**	IL GRANDE COLPO Superenalotto boom. Vinti 2,2 milioni di euro fra Galciana e Soccorso. Torna il 6, due quote acquistate in città - Superenalotto, vinti a Prato oltre due milioni	...	16
Nuova Venezia	**21**	Superenalotto maxi vincita da un milione a Venezia - Superenalotto, torna il 6 un milione vinto in città	...	17
Provincia - Cremona	**34**	Superenalotto vinti oltre 51 milioni	...	18
Quotidiano del Sud	**2**	Fatto il "6" Il sistema distribuisce soldi anche in Calabria - Un 6 da 51 milioni, quote anche in calabria	...	19
Resto del Carlino Bologna	**18**	La fortuna bussa. Vinti nel bolognese oltre sette milioni - Vinti più di 7 milioni al SuperEnalotto	*Signorini Marco*	20
Resto del Carlino Imola	**7**	La fortuna bussa nel circondario Casalfiumanese, vinti 5,5 milioni - Vinti più di 7 milioni al SuperEnalotto	*Signorini Marco*	21
Unione Sarda	**19**	Centrato il jackpot Vinti 51 milioni con un sistema	...	22
Gazzetta del Sud	**6**	Un "6" da 51,3 mln da dividere in 45	...	23
Gazzetta del Sud CZ-KR-VV	**21**	La Calabruia baciata dalla Fortuna	...	24
Liberta'	**14**	Maxi vincita al Superenalotto: a Piacenza quota di 1,1 milioni	*Borghi Mario*	25
Mattino Avellino	**29**	Un 06» milionario tra Pianodardine e Appia	...	26
Mattino Salerno	**29**	La vincita - Superenalotto i milionari a Cava e Agropoli	*Rocco Ernesto*	27
Nazione Pontedera	**16**	PECCIOLI La dea bendata tocca la Valdera vinti 1,1 milioni al SuperEnalotto - Centrato il 6 al SuperEnalotto: storica vittoria da 1,1 milioni	...	28
Resto del Carlino Cesena	**2**	Otto beniamini locali peril Superfrustino	...	29
Resto del Carlino Cesena	**11**	A caccia del miglior driver	...	31

LA STAMPA

24-GIU-2018
da pag. 13
foglio 1

Dir. Resp.: Maurizio Molinari

www.datastampa.it

Tiratura: 206315 - Diffusione: 169173 - Lettori: 1144000: da enti certificatori o autocertificati

Superficie: 3 %

DIVISO IN 45 QUOTE

Superenalotto estratto un "sei" da 51,3 milioni

La mega vincita da 51,3 milioni di euro al Superenalotto è stata realizzata grazie a un sistema a caratura giocato attraverso la bacheca dei sistemi di Sisal. Le 45 quote da 7 euro ciascuna sono state acquistate dalle ricevitorie Sisal e poi proposte ai giocatori in varie località italiane. La singola vincita più alta, oltre 163 milioni, risale al 27 ottobre 2016, a Vibo Valentia.



Bresciaoggi
Dir. Resp.: Maurizio Cattaneo
www.datastampa.it
Tiratura: 0 - Diffusione: 16000 - Lettori: 0: da enti certificatori o autocertificati
24-GIU-2018
da pag. 21
foglio 1
Superficie: 12 %

LA VINCITA. Azzeccata la combinazione

Sei al Superenalotto: a Brescia un milione con il «sistemone»



Superenalotto: a Brescia una «quota» da un milione e 133 mila euro

Venduta in corso Zanardelli una delle 45 «quote» che si divideranno il Jackpot da oltre 51 milioni di euro

È solo una frazione («solo» per modo dire) del ricchissimo Jackpot da 51 milioni 393 mila e 733 euro, ma la vincita è comunque milionaria e permette anche a Brescia di festeggiare il «sei» al Superenalotto centrato con l'estrazione di ieri sera.

A IMBROCCARE la combinazione vincente (4, 17, 29, 55, 67, 70) è stato un «sistemone» precompilato di 45 quote, vendute in varie città l'Italia, fra cui la nostra: un anonimo bresciano ha infatti acquistato una di quelle 45 quote da 7 euro ciascuna e si è aggiudicato una fetta del super premio, per un importo di un milione e 133 mila euro. La giocata fortunata, come riferisce la Sisal, è stata registrata in centro a Brescia nella ricevitoria di corso Zanardelli.

Le 45 vincite milionarie saranno distribuite a pioggia in tutta Italia, visto che il sistema proviene dalla «Bacheca» della Sisal, un portale dove le ricevitorie possono comprare quote di sistemi e rivenderle ai loro clienti.

La mappa delle vincite: 5 quote, per un gruzzolo di oltre 5 milioni e mezzo di euro, sono state acquistate a Casal Fiumanese in provincia di Bologna, la località più fortunata; altre 4 a Borgo San Lorenzo, in provincia di Firenze; tre a Campobasso e altrettante ad Atripalda in provincia di Avellino, poi una a ciascuno per altre 28 città tra cui Roma, Milano, Napoli, Venezia, Piacenza, Prato, Barletta, Molfetta e altre ancora fino appunto a Brescia: la «Dea bendata» è passata anche da qui. • V.R.



il Centro
Dir. Resp.: Pietro Anchino
www.datastampa.it Tiratura: 18244 - Diffusione: 12824 - Lettori: 287000: da enti certificatori o autocertificati
24-GIU-2018
da pag. 9
foglio 1 / 2
Superficie: 26 %



LE QUOTE VENDUTE A PENNE E MARTINSICURO

Superenalotto, vincita record Due milioni anche in Abruzzo

A PAGINA 9

L'Abruzzo vince 2 milioni

Esce il 6 al Superenalotto, la fortuna arriva anche a Notaresco e a Penne

PESCARA

Un Jackpot da oltre 51 milioni di euro e un sistema fortunato da 45 quote vendute nelle ricevitorie Sisal in tutta Italia con la sestina vincente: 4, 17, 29, 55, 67, 70 - Jolly 72 - SuperStar 49.

L'estrazione del Superenalotto di ieri sera ha portato felicità anche in Abruzzo, e in particolare nella ricevitoria di Nino Di Crescenzo, in piazza Mercato a **Notaresco**, nel Teramano, e all'Agip bar dell'ex presidente del Penne calcio, Luciano Di Simone, in via Guido Rossa a **Penne** (Pescara). In entrambi i punti vendita un cliente ha giocato 7 euro e si è ritrovato un milione e 100mila euro.

Il primato spetta però a Casal Fiumanese, in provincia di Bologna, che con 5 quote acquistate vince 5 milioni e mezzo, seguita da Borgo San Lorenzo (Firenze) con 4 quote fortunate per una vincita da 4,5 milioni di euro circa, Campobasso con tre quote vincenti (circa 3,3 milioni di euro in premio), Medicina (Bologna) e Atripalda (Avellino) con due quote. Negli a altri 28 punti vendita vincenti è stata acquistata una sola quota, come nelle ricevitorie di Penne e Notaresco, con un milione e 100mila euro piovuti a Torino, Novate Milanese (Milano), Milano, Corsico (Milano), Cernusco sul Naviglio (Milano), Brescia, Piacenza, Venezia, Prato, Peccioli (Pisa), Barletta, Molfetta (Bari), Lamezia Terme (Catanzaro), Reggio Calabria, Roma, Napoli, Avellino e Teverola (Caserta), Cava dè Tirreni (Salerno), Agropoli (Salerno), Castellammare di Stabia (Napoli).

Hanno raccontato l'emozione della vincita (seppur indiretta) i titolari delle due ricevitorie abruzzesi. **Nino Di Crescenzo** era a casa, ieri sera, quando ha ricevuto la telefonata del giornalista del *Centro* che gli annunciava la vincita fatta nella sua ricevitoria, in piazza Mercato a Notaresco. Si è precipitato nella tabaccheria per verificare sul terminale la notizia. E in diretta, con voce esultante ha confermato: «Sì, ho venduto una quota del sistema "Giada" che ha centrato un 6 per un totale di 51 milioni 393mila euro. Significa che un mio cliente ha vinto un 1.142.82, 96 euro acquistando una quota da 7 euro». Il titolare della ricevitoria - che peraltro è un cantautore molto conosciuto ed apprezzato con il nome d'arte di Nanco - è felicissimo. «Sono contento di aver contribuito a cambiare in meglio la vita a qualcuno», dichiara a caldo, «su richiesta del cliente accedo alla "Bacheca dei sistemi" ne scelgo uno e acquisto per lui una quota. Stavolta ho scelto quello giusto».

Di Crescenzo non sa chi possa essere il nuovo milionario. La sua ricevitoria è in piazza, ma anche sulla provinciale, per cui è frequentata da notareschini ma anche da gente di passaggio. «Sto cercando di capire chi è, sicuramente è una persona che non naviga nell'oro: i ricchi non giovano al Superenalotto. Spero che la vita di qualcuno migliori tanto da consentirgli di non lavorare più e di andare ai Caraibi o di fare quello che più gli aggrada. Ho in mente un gruppo di persone che normalmente giocano sistemi, ma non so dire di più».

«Una bella vincita, da tanto l'aspettavamo», commenta dal telefono di casa **Luciano Di Simone**, ex presidente del Penne calcio sorpreso anche lui dalla notizia mentre era a casa con la moglie. «Mi fa estremamente piacere, sicuramente andrà a chi ne ha bisogno, da me vengono tanti operai della Brioni, commercianti, gente di passaggio. Oggi (ieri *ndr*) a Penne c'era il mercato, è entrata tanta gente di fuori, siamo una delle prime ricevitorie come vendite del Superenalotto, e di quote ne abbiamo vendute tante in questi due giorni. C'è chi gioca assiduamente, ma non riesco a immaginare chi possa essere il fortunato. Sono soltanto tanto felice per lui. Ma a me non arriverà niente, solo pubblicità». *(a.f. - s.d.l.)*

©RIPRODUZIONE RISERVATA


il Centro
Parcheggi più cari sulla riviera sud


L'Abruzzo vince 2 milioni
È Maran l'uomo trovato nel fiume



Nino Di Crescenzo, in arte Nanco, della ricevitoria fortunata di Notaresco

Questo sito utilizza cookie tecnici e di profilazione propri e di terze parti per le sue funzionalità e per inviarti pubblicità, contenuti e servizi più vicini ai tuoi gusti e interessi. Chiudendo questo messaggio, scorrendo questa pagina o cliccando qualunque suo elemento acconsenti all'uso dei cookie per le finalità indicate. Per negare il consenso a tutti o ad alcuni cookie o anche solo per saperne di più fai clic qui.

Accetto

Coerentemente con l'impegno continuo di RCS Mediagroup S.p.A. di offrire i migliori servizi ai propri lettori e utenti, abbiamo modificato alcune delle nostre politiche per rispondere ai requisiti del nuovo Regolamento Europeo per la Protezione dei Dati Personali (GDPR). In particolare abbiamo aggiornato la Privacy Policy e la Cookie Policy per renderle più chiare e trasparenti e per introdurre i nuovi diritti che il Regolamento ti garantisce. Ti invitiamo a prenderne visione.

LEGGI INFORMATIVA

EUROJACKP



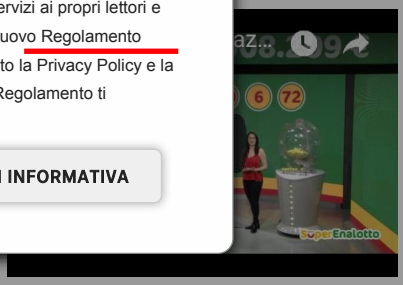

2018, ma a far festa, dopo l'ultima estrazione, sono ben 11 fortunati, che hanno realizzato i "5+1" e portano a casa 2.173.407,10 euro a testa. Otto vincite sono state realizzate in Germania, poi una in Svezia, una in Finlandia e una in Slovenia. La combinazione vincente del concorso è stata 16 24 33 35 43, Euronumeri 6 e 7. Il Jackpot, nel frattempo, resta saldo a 90 milioni di euro. Il gioco, infatti, prevede, infatti, che, una volta raggiunto il Jackpot di 90 milioni di euro, il suo valore rimanga invariato per il concorso successivo: la quota eccedente sarà aggiunta al montepremi di categoria immediatamente inferiore, quindi al 5+1, in base al regolamento del concorso.

ALTRE NOTIZIE

23/06/2018
EUROJACKPOT: 11 VINCITE CON "5+1" DA OLTRE 2 MILIONI DI EURO

16/06/2018
EUROJACKPOT, A VERONA UN "5+1" DA 853MILA EURO NEL CONCORSO DI VENERDÌ 15 GIUGNO 2018

09/06/2018
EUROJACKPOT: GERMANIA PROTAGONISTA, CENTRATI QUATTRO "5+1" OLTRE 4 MILIONI

02/06/2018
EUROJACKPOT: CENTRATI TRE "5+1" DA OLTRE 7 MILIONI

25/05/2018
EUROJACKPOT: A RIMINI E PALERMO DUE VINCITE CON 5+1 DA 2,3 MILIONI DI EURO

Risultati ultima estrazione

Montepremi Eurojackpot

Montepremi del concorso	42.118.940,00 €

Quote Eurojackpot

Categoria	N. Vincite	N. Vincite Italia	Euro
5+2	0	0	0,00 €
5+1	11	0	2.173.407,10 €
5+0	20	0	63.178,40 €
4+2	93	0	4.528,90 €
4+1	1.917	21	197,70 €
4+0	2.817	36	104,60 €
3+2	4.160	65	60,70 €
2+2	55.962	713	23,30 €
3+1	77.501	1.027	16,30 €
3+0	121.233	1.468	14,90 €
1+2	291.643	3.912	11,20 €
2+1	1.083.078	14.156	7,40 €

Utile da sapere

EUROJACKPOT

Il Gioco
Come Riscuotere le Vincite
Come e quanto si può vincere
Dove e quando giocare
Come compilare la schedina
Quanto costa giocare

CORRIERE DELLA SERA

IL GIOCO È VIETATO AI MINORI
E PUÒ CAUSARE DIPENDENZA PATOLOGICA

Gazzetta | Corriere Mobile | El Mundo | Marca | RCS Mediagroup | Fondazione Corriere | Fondazione Cutuli | Quimamme | Offerte Black Friday | Codici Sconto
Copyright 2018 © RCS Mediagroup S.p.a. Tutti i diritti sono riservati | Per la pubblicità: RCS MediaGroup S.p.A. Direzione Pubblicità
RCS MediaGroup S.p.A. - Direzione Media Sede legale: via Angelo Rizzoli, 8 - 20132 Milano | Capitale sociale: Euro 475.134.602,10
Codice Fiscale, Partita I.V.A. e Iscrizione al Registro delle Imprese di Milano n.12086540155 | R.E.A. di Milano: 1524326 | ISSN 2499-0485

Servizi | Scrivi | Cookie policy e privacy | Codici Sconto
Compara offerte ADSL | Compara offerte Luce e Gas
Hamburg Declaration

LA GAZZETTA DEL MEZZOGIORNO
24-GIU-2018
da pag. 13
Dir. Resp.: Giuseppe De Tomaso
foglio 1
www.datastampa.it
Tiratura: 29504 - Diffusione: 22342 - Lettori: 452000: da enti certificatori o autocertificati
Superficie: 3 %

Quote in Puglia Vinti 51 milioni al Superenalotto

ROMA. Torna il 6 al concorso del Superenalotto: vinti oltre 51 milioni (per la precisione 51 milioni 393.733 euro) grazie a un sistema «a caratura» giocato attraverso la bacheca dei sistemi Sisal. Le 45 quote da 7 euro ciascuna sono state acquistate dalle ricevitorie Sisal in diverse città italiane e poi proposte ai propri giocatori. Ciascuna quota «vale» circa 1,1 milioni di euro. Due quote sono state acquistate anche in Puglia: una nel bar tabacchi di via Parrilli 8 a Barletta e una nella tabaccheria Capurso di Corso Umberto 74 a Molfetta in provincia di Bari.
L'ultimo «6» - da 130,2 milioni - era stato vinto il 17 aprile a Caltanissetta.


Pedopornografia, 5 anni a monsignor Capella

GAZZETTA DI PARMA
Dir. Resp.: Michele Brambilla
www.datastampa.it
Tiratura: 35538 - Diffusione: 30017 - Lettori: 172000: da enti certificatori o autocertificati
24-GIU-2018
da pag. 2
foglio 1
Superficie: 3 %

Superenalotto

Torna il 6: vinti 51 mln

■ **ROMA** Torna il 6 al concorso del Superenalotto: vinti oltre 51 milioni (per la precisione 51 milioni 393.733 euro) grazie a un sistema «a caratura» giocato attraverso la bacheca dei sistemi Sisal.

Le 45 quote da 7 euro ciascuna sono state acquistate dalle ricevitorie Sisal in diverse città italiane e poi proposte ai propri giocatori.

L'ultimo «6» - da 130,2 milioni - era stato vinto lo scorso 17 aprile a Caltanissetta.

La combinazione vincente è: 4,17,29,55,67,70. Numero Jolly: 72. Numero SuperStar: 49


ITALIA E MONDO

Ballottaggi
Oggi alle urne quasi tre milioni di italiani

GIORNALE DI BRESCIA
Dir. Resp.: Nunzia Vallini
www.datastampa.it
Tiratura: 36655 - Diffusione: 30144 - Lettori: 359000: da enti certificatori o autocertificati
24-GIU-2018
da pag. 15
foglio 1 / 2
Superficie: 29 %

Al SuperEnalotto torna il «6»: un milione di euro vinti in città

La fortuna sotto i portici alla Ricevitoria del Corso: con una spesa di 7 euro, una vincita milionaria

Attraverso il sistema su Bacheca Sisal vinti 51 milioni in tutta Italia

■ Ha giocato sette euro, ne ha vinti più di un milione.

Un giorno superfortunato, quello di ieri, per il giocatore-o la giocatrice - del SuperEnalotto. Dopo circa due mesi e mezzo, infatti, è tornato il 6 nel popolare concorso che ha fatto vincere in tutto il Paese oltre 51 milioni (per la precisione 51 milioni 393.733 euro) grazie ad un sistema «a caratura» giocato attraverso la bacheca dei sistemi Sisal.

Ancora fortuna. Dunque, oltre un milione di euro per la fortuna che ha di nuovo baciato «La ricevitoria del corso» in corso Zanardelli 13, dal dicembre 2015 gestita da Elisabetta, nipote dello storico titolare Sergio Dusi scomparso improvvisamente nell'ottobre dello stesso anno.

A Brescia è stata vinta una delle 45 quote da sette euro ciascuna, acquistate dalle ricevitorie delle diverse città, tra cui quella sul corso, e poi proposte ai propri giocatori. L'ultimo «6» da 130 milioni era stato vinto lo scorso 17 aprile a Caltanissetta.

Nella storica ricevitoria sotto i portici non sono nuovi alle grosse vincite. L'11 agosto del 2015, due mesi prima dell'improvvisa scomparsa del conosciutissimo Sergio Dusi - la ricevitoria porta il nome della famiglia Dusi dagli anni Cinquanta, ed ora continua la tradizione con la nipote Elisabetta, terza generazione - erano stati vinti ben cinque milioni di euro con un «Gratta e vinci».

La curiosità. Appena si è diffusa la notizia, molti sono stati i curiosi che si sono avvicinati alla saracinesca abbassata della «Ricevitoria» sotto i portici nel cuore della città. Un centro affollato, ieri sera, con la possibilità di ascoltare buona musica ad ogni angolo. Poi, è iniziata a diffondersi la voce della grande vincita: un milione di euro è una cifra di tutto rispetto, in grado ancora di cambiare in parte il corso della vita.

Come si diceva, saracinesca abbassata e, come è prassi, difficile conoscere il nome del vincitore. Anche se i titolari della ricevitoria di certo qualche sospetto su chi è stato baciato dalla dea bendata di potrebbero averlo. Una sola, infatti, è stata la quota da sette euro del sistema «a caratura» giocato attraverso la bacheca dei sistemi Sisal venduta a Brescia.

Dopo aprile. Quella di ieri sera è stata la seconda vincita con punti 6, dopo quella di aprile. La sestina vincente è stata: 4, 17, 29, 55, 67, 70 - Jolly 72 - Superstar 49.

Con ieri, sono 120 le vincite con punti 6 realizzate dalla nascita del SuperEnalotto.

Il Jackpot di ieri si classifica nella diciannovesima posizione delle vincite più alte realizzate nella storia del gioco.

La tabaccheria più fortunata dell'estrazione del SuperEnalotto di ieri si trova a Casal Fiumanese, in provincia di Bologna: sono stati vinti circa 5,5 milioni di euro con cinque quote del sistema vincente acquistate dalla ricevitoria. Quattro quote sono state vinte a Borgo San Lorenzo, in provincia di Firenze, per un totale di 4,4 milioni di euro.

Tre le quote vincenti vendute a Campobasso, mentre hanno fatto «doppietta» a Medicina, in provincia di Bologna e a Stelle di Atripalda, in provincia di Avellino. //



DATA STAMPA
MONITORAGGIO MEDIA, ANALISI E REPUTAZIONE



Il luogo. «La ricevitoria del corso», in corso Zanardelli 13, ha venduto una quota Superenalotto da un milione

GIORNALE DI SICILIA
Dir. Resp.: Antonio Ardizzone
24-GIU-2018
da pag. 34
foglio 1 / 2
www.datastampa.it
Tiratura: 21537 - Diffusione: 16285 - Lettori: 298000: da enti certificatori o autocertificati
Superficie: 43 %

MANIFESTA12 A PALERMO. Palazzo Drago di Corso Vittorio Emanuele, integralmente restaurato, ospita la mostra «Sguardi»: le creazioni di 29 artisti dal 1960 al 2015

Video-arte in una dimora settecentesca

Allo splendore statico dei soffitti si intreccia la suggestione delle immagini in movimento, in un mix ammaliante

Palazzo Drago è stato restituito a Palermo in tutta la sua meraviglia grazie al Gruppo Sisal che lo ha scelto come sua base operativa volta alla promozione e incentivazione dell'arte contemporanea italiana.

Valentina Di Miceli
PALERMO

••• La bellezza di avere a Palermo Manifesta12 sta soprattutto nel fatto di avere a disposizione una sontuosa tavola apparecchiata col servizio buono, quello storico, e ricca di pietanze contemporanee, specchio fedele dell'attuale orientamento delle arti. Passato e presente, bellezza antica e nuova si sovrappongono in un simposio senza tempo, dialogano in una commistione tanto naturale quanto sorprendente per quantità e qualità di luoghi e opere da visitare. Come i palazzi nobiliari del centro storico, per lo più chiusi al pubblico, e aperti in grande spolvero grazie alla precisa volontà di Manifesta12 di entrare nelle viscere della città, nella sua storia, fino alle radici di una cultura che più di ogni altra rappresenta la meraviglia di un «Giardino Planetario». Tra questi luoghi della memoria anche il settecentesco Palazzo Drago di Corso Vittorio Emanuele è stato restituito alla città in tutta la sua meraviglia, grazie al Gruppo Sisal (main sponsor di Manifesta12) che lo ha scelto come sua base operativa volta alla promozione e incentivazione dell'arte contemporanea italiana.

Situato su stratificazioni precedenti, il palazzo nel 1714 appartenne alla famiglia Drago, come testimoniato dallo stemma sul portale. Al 1745 risale una prima riqualificazione architettonica e decorativa con la terrazza sul cortile e con gli affreschi eseguiti da Olivo Sozzi, come quello del salone principale con la scena del Giudizio di Paride. Nel XIX secolo il palazzo fu acquisito dalla famiglia Ajroldi, e nel 1872 Giovan Battista Basile firma il progetto di restauro della facciata e di alcuni ambienti interni, rinnovando l'originario assetto barocco con un'impostazione neoclassica e successivamente liberty. Oggi il palazzo di proprietà privata, si apre ai nostri occhi, integralmente restaurato, come uno scrigno delle meraviglie.

Alle stratificazioni storiche del palazzo, si aggiunge un nuovo livello contemporaneo di lettura, con il Sisal Art Palace che nasce in seguito ai risultati di un'indagine commissionata dal Gruppo Sisal a Ipsos sulla condizione del sistema internazionale dell'arte. Da questa analisi, illustrata in una sala da un innovativo grafico tridimensionale, emerge la situazione di crisi del sistema italiano. A fronte di questo gap che abbiamo rispetto ad altre grandi città e metropoli, il Gruppo Sisal si propone di mostrare uno scenario artistico che risponde alla crisi con assoluta vivacità e proliferazione di artisti e opere di qualità.

La prima mostra proposta è «Sguardi», aperta fino al 30 giugno, curata dal gallerista Francesco Pantaleone e da Mario Gorni, presidente onorario e responsabile dell'archivio storico Careof. «Una delle criticità emerse dal sondaggio – dichiara Francesco Pantaleone – è che l'Italia soffre molto della sua storicità, gli italiani amano molto l'arte antica. Portare l'arte contemporanea nei luoghi della storia è stata una sfida, che ha trovato un largo e inaspettato consenso di pubblico».

La mostra è uno spaccato sulla video-arte italiana dal 1960 al 2015, che segue un criterio cronologico, da una stanza all'altra si susseguono i video dei migliori artisti italiani legati non da una specifica tematica ma da un filo sottile, una speciale atmosfera tutta italiana che li unisce e li distingue. Christian Niccoli, Adrian Paci, Marzia Migliora, Domenico Mangano, Stefania Galegati Shines, sono solo alcuni nomi dei 29 artisti selezionati a rappresentare la «storia» della video-arte italiana. Allo splendore statico dei soffitti si intreccia la suggestione delle immagini in movimento, in un excursus che racconta anche dell'evoluzione dei messaggi portati nel tempo dall'immagine, dal tempo del mito dipinto al tempo della realtà filmata. (*VDM*)


Video-arte in una dimora settecentesca

DATA STAMPA
MONITORAGGIO MEDIA, ANALISI E REPUTAZIONE



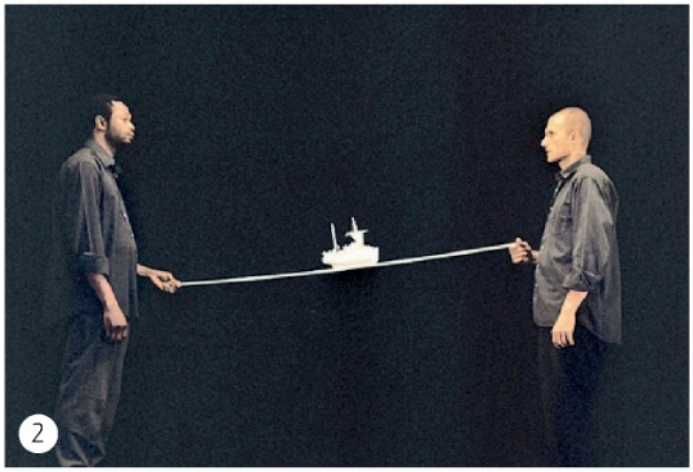



1. Un affresco di Palazzo Drago. **2.** Un frame dal video di Marzia Migliora «Viddi la mia fortuna in alto mare». **3.** Un frame tratto da un'opera di Domenico Mangano

IL GIOCO JACKPOT DA 51 MILIONI

Superenalotto, torna il 6 Vincite in tutte le regioni ma Bologna sbanca

Un jackpot da oltre 51 milioni di euro (per la precisione 51 milioni 393.733 euro). Ritorna il '6' al concorso del Superenalotto, ma la curiosità è che i vincitori sono collocati in più regioni d'Italia, grazie a un sistema «a caratura» giocato attraverso la bacheca dei sistemi Sisal. A trionfare è stata la seguente combinazione: 4-17-29-55-67-70 (jolly 72 e superstar 49). Trattasi di 45 quote da 7 euro ciascuna, acquistate dalle ricevitorie in diverse città e poi proposte ai giocatori. Ogni quota vale circa 900mila euro. L'ultimo '6' – da 130,2 milioni – era stato vinto lo scorso 17 aprile a Caltanissetta. Stavolta, con cinque quote del sistema vincente acquistate, e una vincita di circa 5,5 milioni di euro, è stata la tabaccheria 'Mystic' di via Montanara, a Casal Fiumanese (Bologna), il punto vendita più fortunato. Ma la dea bendata è apparsa da Torino a Reggio Calabria. Nell'edicola Giannelli di Borgo San Lorenzo, in provincia di Firenze, sono state vendute 4 quote. Tre quelle vincenti vendute a Campobasso, mentre hanno fatto 'doppietta' la Nuova Tabaccheria di Medicina (in provincia di Bologna) e il Bar Paradiso di Stelle di Atripalda, in provincia di Avellino.



IL MATTINO
Dir. Resp.: Federico Monga
www.datastampa.it
Tiratura: 55079 - Diffusione: 41952 - Lettori: 656000: da enti certificatori o autocertificati
24-GIU-2018
da pag. 12
foglio 1
Superficie: 15 %

Superenalotto boom: vinti 51 milioni quote vincenti anche in Campania

IL SISTEMA A CARATURA HA GARANTITO LA VINCITA DI 45 QUOTE DA 7 EURO MILIONARI A NAPOLI AVELLINO E NELLE PROVINCE DI CASERTA E SALERNO

Torna il 6 al concorso del Superenalotto: vinti oltre 51 milioni (per la precisione 51 milioni 393.733 euro) grazie a un sistema «a caratura» giocato attraverso la bacheca dei sistemi Sisal. Le 45 quote da 7 euro ciascuna sono state acquistate dalle ricevitorie Sisal in diverse città italiane e poi proposte ai propri giocatori. L'ultimo «6» - da 130,2 milioni - era stato vinto lo scorso 17 aprile a Caltanissetta.

Le 45 quote, ciascuna delle quali si è aggiudicata oltre un milione di euro, sono state vendute in ricevitorie Sisal dislocate in tutta la penisola. Nel dettaglio, a Casalfiumanese (Bologna), Borgo San Lorenzo (Firenze), Campobasso, Medicina (Bologna), Atripalda (Avellino), Torino, Novate Milanese (Milano), Milano, Corsico (Milano), Cernusco sul Naviglio (Milano), Brescia, Piacenza, Venezia, Prato, Peccioli (Pisa), Barletta, Molfetta (Bari), Lamezia Terme (Catanzaro), Reggio Calabria, Roma, Notaresco (Teramo), Penne (Pescara), Napoli, Avellino e Teverola (Caserta), Cava dè Tirreni (Salerno), Agropoli (Salerno), Castellammare di Stabia (Napoli).

Quella di ieri sera è stata la seconda vincita con punti 6, dopo quella di aprile, del 2018. La sestina vincente è stata: 4, 17, 29, 55, 67, 70 - Jolly 72 - SuperStar 49. Con quella di di ieri sono 120 le vincite con punti 6 realizzate dalla nascita del SuperEnalotto. In Campania, le vincite sono state giocate nelle seguenti ricevitorie: Bar tabacchi Fontana, via Montagna Spaccata Napoli; cartoleria Sparano, corso Garibaldi Napoli; tabaccheria via Pianodardine, Avellino; tabacchi strada provinciale Teverola-Carinaro a Teverola; tabaccheria D'Amico, corso Umberto, Cava de' Tirreni; Maison du tabac, via De Gasperi, Agropoli; tabaccheria Gemini, via Pozzillo, Castellammare di Stabia. Bar Paradiso di stelle, via Appia, Atripalda.

Il Jackpot vinto ieri sera si classifica nella 19/a posizione delle vincite più alte realizzate nella storia del gioco. Di seguito la classifica delle 10 vincite più alte centrate nella storia del gioco. 1) 30 ottobre 2010: 177.729.043 euro Bacheca dei sistemi; 27 novembre 2016: 163.538.706 euro a Vibo Valentia; 22 agosto 2009: 147.807.299 euro a Bagnone (Massa); 09 febbraio 2010: 139.022.314 euro a Parma e Pistoia; 17 aprile 2018: 130.195.242 euro a Caltanissetta; 23 ottobre 2008: 100.756.197 euro a Catania; 19 maggio 2012: 94.836.378 euro a Catania; 25 febbraio 2017: 93.720.843 euro a Mestrino (Padova); 1 agosto 2017: 77.735.412 euro a Caorle (Venezia); 27 dicembre 2010: 71.895.694 a euro Napoli.

© RIPRODUZIONE RISERVATA


L'ambiente
Bandiere blu al veleno «S'indaghi sui criteri»

LA NAZIONE FIRENZE
Dir. Resp.: Francesco Carrassi
www.datastampa.it
Tiratura: 0 - Diffusione: 30194 - Lettori: 203000: da enti certificatori o autocertificati
24-GIU-2018
da pag. 20
foglio 1
Superficie: 12 %

BORGO ALL'EDICOLA GIANNELLI

Baciati dalla sorte con il Superenalotto Vinti 4,5 milioni

CON CINQUE quote del sistema vincente acquistate, e una vincita di circa 5,5 milioni di euro, la tabaccheria "Mystic" di via Montanara, a Casal Fiumanese, in provincia di Bologna, è il punto vendita più fortunato dell'estrazione del SuperEnalotto di ieri sera, nella quale con un sistema da 45 quote è stato assegnato un Jackpot da oltre 51 milioni di euro. La fortuna, come scrive Agipronews, ha bussato più volte anche all'edicola Giannelli in via Leonardo Da Vinci a Borgo San Lorenzo, dove sono state vendute quattro quote per una vincita da 4,5 milioni di euro circa. E ora nel capoluogo è caccia al poker di vincitori di 1,1 milioni circa a testa che potrebbero essere clienti abituali. Fra le altre quote vincenti tre sono state vendute a Campobasso, nella rivendita di tabacchi in via Lombardia (per circa 3,3 milioni di euro complessivi in premio) mentre hanno fatto "doppietta" la Nuova Tabaccheria di Medicina (sempre in provincia di Bologna) e il Bar Paradiso di Stelle di Atripalda, in provincia di Avellino. Tutti gli altri 28 punti vendita vincenti hanno invece acquistato solo una quota ciascuno.


MUGELLO-VALDISIEVE
Ma Aer va in tilt sugli organici
Problemi nello smaltimento

LA NAZIONE PRATO
Dir. Resp.: Francesco Carrassi
www.datastampa.it
Tiratura: 0 - Diffusione: 6323 - Lettori: 63000: da enti certificatori o autocertificati
24-GIU-2018
da pag. 9
foglio 1
Superficie: 33 %

IL GRANDE COLPO

Superenalotto boom Vinti 2,2 milioni di euro fra Galciana e Soccorso

Torna il 6, due quote acquistate in città



A pagina 9

ULTIM'ORA BACIATI DALLA FORTUNA UN TABACCHI DI GALCIANA E UN'EDICOLA DEL SOCCORSO

Superenalotto, vinti a Prato oltre due milioni

TORNA il 6 al concorso del Superenalotto e la bella notizia è che due delle quote milionarie sono state acquistate in altrettanti punti vendita di Prato. Complessivamente sono stati vinti oltre 51 milioni (per la precisione 51 milioni 393.733 euro) grazie a un sistema 'a caratura' giocato attraverso la bacheca dei sistemi Sisal. Le 45 quote da sette euro ciascuna sono state acquistate dalle ricevitorie Sisal in diverse città italiane e poi proposte ai propri giocatori. Ogni quota porta con sè una vittoria da circa 1,1 milioni euro. Una grande emozione per i titolari dell'Edicola Maggini di via del Purgatorio in zona Soccorso vicino alla chiesa e per quelli del Tabacchi di via della Lastruccia a Galciana, dove sono state vendute due delle quote vincitrici, che portano Prato fra le città italiane baciate dalla fortuna. Visto il costo contenuto delle singole quote - appunto sette euro ciascuna - c'è da pensare che si tratti di vincitori singoli e non di quote acquistate collettivamente. Per la Toscana una giocata davvero speciale, perché oltre a Prato è Borgo San Lorenzo, in provincia di Firenze, a fare la parte del leone: all'Edicola Giannelli sono state vendute addirittura quattro quote per una vincita totale di circa 4,5 milioni di euro. Una quota, infine, venduta anche a Peccioli in provincia di Pisa. La sestina vincente è stata: 4, 17, 29, 55, 67, 70 - Jolly 72 - SuperStar 49. Il Jackpot vinto ieri sera si classifica nella 19ª posizione delle vincite più alte realizzate nella storia del gioco. Di seguito la classifica delle 10 vincite più alte. 30 gennaio 2010: 177.729.043 euro bacheca dei sistemi; 27 ottobre 2016 163.538.706 euro Vibo Valentia; 22 agosto 2009 147.807.299 euro Bagnone (Massa); 9 febbraio 2010 139.022.314 euro Parma e Pistoia; 17 aprile 2018 130.195.242 euro Caltanissetta; 23 ottobre 2008 100.756.197 euro Catania; 19 maggio 2012 94.836.378 euro Catania; 25 febbraio 2017 93.720.843 euro Mestrino (Padova); 1 agosto 2017 77.735.412 euro Caorle (Venezia); 27 dicembre 2010 71.895.694 euro Napoli.



Il 6 centrato ieri sera al Superenalotto regala una vincita complessiva di oltre 51 milioni di euro





la Nuova Venezia
Dir. Resp.: Paolo Possamai
www.datastampa.it Tiratura: 11407 - Diffusione: 8542 - Lettori: 111000: da enti certificatori o autocertificati
24-GIU-2018
da pag. 21
foglio 1
Superficie: 28 %

CON UN SISTEMA

Superenalotto maxi vincita da un milione a Venezia

A PAGINA 21

Superenalotto, torna il 6 un milione vinto in città

Acquistata in una ricevitoria una delle 45 quote nazionali da 7 euro ciascuna Il 1° agosto dell'anno scorso a Caorle una megavincita da quasi 78 milioni

Qualcuno, ieri sera attorno alle 22, deve aver avuto un batticuore fortissimo: la gioia di un colpo di fortuna eccezionale. Ieri sera verso le 22, qual qualcuno – singolo o gruppo che sia per ora non si sa – ha vinto un milione di euro (per chi se le ricorda, sarebbero più o meno due miliardi delle vecchie lire). Al Superenalotto è tornato il 6 ed è stato il botto: una vincita di 51 milioni 393.733 euro grazie a un sistema "a caratura" giocato attraverso la bacheca dei sistemi Sisal. Le 45 quote da 7 euro ciascuna sono state acquistate dalle ricevitorie Sisal in diverse città italiane e poi proposte ai propri giocatori. Una delle città della vincita da un milione è Venezia, le altre 44 quote sono suddivise in tutta Italia, tra grandi città e piccoli paesi. Quella veneziana è l'unica vincita rilevante nel Veneto. Fino a ieri sera non si è saputo se il tagliando ultrafortunato è stato giocato in laguna o in terraferma. L'ultimo 6 – una cifra astronomica, 130,2 milioni – era stato vinto lo scorso 6 aprile a Caltanissetta. Quella di ieri sera è stata la seconda vincita con 6 punti, dopo quella di aprile, del 2018. La sestina vincente è stata: 4, 17, 29, 55, 67, 70, Jolly 72, SuperStar 49. Con quella di ieri sera sono 120 le vincite con 6 punti realizzate dalla nascita del Superenalotto. Il jackpot vinto ieri sera si classifica nella 19ª posizione delle vincite più alte realizzate nella storia del gioco. A Venezia e provincia il colpo grosso capitò l'estate scorsa – era il 1° agosto 2017 – in una ricevitoria di Caorle: il fortunato se ne tornò a casa con un gruzzolo di 77 milioni 735.412 euro. E anche se la giocata è stata fatta a più mani, quindi a dividersi il "bottino" sono state più persone, la cifra che ciascuno di loro si è messo in tasca grazie alla dea bendata è comunque considerevole.

Adesso, come ovvio, scatta la caccia al vincitore. Non è nemmeno detto che ieri sera l'abbia saputo subito di essere lui (o lei, o loro) il (la o gli) fortunato. Se l'ha saputo subito questa notte non l'ha certo passata dormendo. Passata l'euforia, la fantasia si è messa a correre su che cosa fare con tutti quei soldi. Intanto, la gioia – come diceva un poeta – basta a sé sola.

©RIPRODUZIONE RISERVATA



Ieri a Venezia una giocata vincente al Superenalotto da un milione





La Provincia
Quotidiano di Cremona e Crema
Dir. Resp.: Vittoriano Zanolli
24-GIU-2018
da pag. 34
foglio 1
www.datastampa.it
Tiratura: 18245 - Diffusione: 15002 - Lettori: 134000: da enti certificatori o autocertificati
Superficie: 2 %

TORNA IL 6

SUPERENALOTTO
VINTI OLTRE 51 MILIONI

Torna il 6 al concorso del Superenalotto: vinti oltre 51 milioni (per la precisione 51 milioni 393.733 euro) grazie a un sistema «a caratura» giocato attraverso la bacheca dei sistemi Sisal. Le 45 quote da 7 euro ciascuna sono state acquistate dalle ricevitorie Sisal in diverse città italiane e poi proposte ai propri giocatori. L'ultimo «6» - da 130,2 milioni - era stato vinto lo scorso 17 aprile.



il Quotidiano del Sud
Dir. Resp.: Rocco Valenti
www.datastampa.it
Tiratura: 14860 - Diffusione: 6427 - Lettori: 252000: da enti certificatori o autocertificati
24-GIU-2018
da pag. 2
foglio 1
Superficie: 12 %

SUPERENALOTTO

Fatto il "6"
Il sistema distribuisce soldi anche in Calabria

Un milione a Lamezia e Reggio

SERVIZIO a pagina 2

SUPERENALOTTO Al sistema hanno partecipato da Lamezia e Reggio

Un 6 da 51 milioni, quote anche in Calabria

ROMA - Torna il 6 al concorso del Superenalotto: vinti oltre 51 milioni (per la precisione 51 milioni 393.733 euro) grazie a un sistema «a caratura» giocato attraverso la bacheca dei sistemi Sisal. Le 45 quote da 7 euro ciascuna sono state acquistate dalle ricevitorie Sisal in diverse città italiane e poi proposte ai propri giocatori.

L'ultimo «6» - da 130,2 milioni - era stato vinto lo scorso 17 aprile a Caltanissetta. Le 45 quote, ciascuna delle quali si è aggiudicata oltre un milione di euro, sono state vendute in ricevitorie Sisal dislocate in tutta la penisola.

Nel dettaglio, a Casalfiumanese (Bologna), Borgo San Lorenzo (Firenze), Campobasso, Medicina (Bologna), Atripalda (Avellino), Torino, Novate Milanese (Milano), Milano, Corsico (Milano), Cernusco sul Naviglio (Milano), Brescia, Piacenza, Venezia, Prato, Peccioli (Pisa), Barletta, Molfetta (Bari), **Lamezia Terme** (Catanzaro), **Reggio Calabria**, Roma, Notaresco (Teramo), Penne (Pescara), Napoli, Avellino e Teverola (Caserta), Cava dè Tirreni (Salerno), Agropoli (Salerno), Castellammare di Stabia (Napoli).

Quella di ieri sera è stata la seconda vincita con punti 6, dopo quella di aprile, del 2018. La sestina vincente è stata: 4, 17, 29, 55, 67, 70 - Jolly 72 - SuperStar 49.

Con quella di ieri sono 120 le vincite con punti 6 realizzate dalla nascita del SuperEnalotto. Il Jackpot vinto questa sera si classifica nella 19/a posizione delle vincite più alte realizzate nella storia del gioco. Di seguito la classifica delle 5 vincite più alte centrate nella storia del gioco. 1) 30/10/10 177.729.043 euro Bacheca dei sistemi 2) 27/10/16 163.538.706 euro Vibo Valentia 3) 22/08/09 147.807.299 euro Bagnone (Massa) 4) 09/02/10 139.022.314 euro Parma e Pistoia 5) 17/04/18 130.195.242 euro Caltanissetta.





il Resto del Carlino
BOLOGNA
Dir. Resp.: Paolo Giacomin
www.datastampa.it
Tiratura: 0 - Diffusione: 33530 - Lettori: 250000: da enti certificatori o autocertificati
24-GIU-2018
da pag. 18
foglio 1
Superficie: 27 %

SUPERENALOTTO RECORD A PAGINA 18

La fortuna bussa Vinti nel bolognese oltre sette milioni

Vinti più di 7 milioni al SuperEnalotto

Record alla tabaccheria Mystic di Casalfiumanese. Colpaccio anche a Medicina

GISELLA RIVOLA

«Speriamo che il fortunato si metta una mano sul cuore e pensi anche a chi soffre Non ho proprio idea di chi potrebbe essere»

di MARCO SIGNORINI

– CASALFIUMANESE –

CINQUE milioni e mezzo a Casalfiumanse, e circa due a Medicina. La dea bendata ha deciso di fare sosta nel circondario regalando a fortunati scommettitori un totale di circa sette milioni di euro. Una cifra da capogiro che sicuramente cambierà per sempre la vita di qualche famiglia.
A regalare il bottino, ieri sera, è stato il gioco del SuperEnalotto, più precisamente un sistema da 45 quote, cinque delle quali sono state vendute proprio a Casalfiumanese: alla tabaccheria Mystic di via Montanara, molto frequentata da chi abita in paese, ma anche da molti residenti dei comuni limitrofi che, per lavoro, si trovano a percorrere la strada.

«NON POSSO che fare i complimenti al fortunato che si intascherà questa bella cifra – commenta a caldo il primo cittadino Gisella Rivola –. Peccato che io non giochi mai al SuperEnalotto perché parliamo di una cifra che ti cambia la vita».

IL SINDACO, però, non ha idea di chi possa essere il neomilionario.
«Passo spesso vicino alla tabaccheria – confessa –, ma non vi entro mai perché, oltre a non scommettere, non ho nemmeno il vizio del fumo. La 'sfioro' soltanto per andare in una vicina gelateria. Ad ogni modo, spero con tutto il cuore che a vincere sia stato uno dei miei concittadini».

UNA CIFRA che farebbe sicuramente comodo al bilancio del Comune.
«Senza dubbio – scherza la Rivola –. Spero che il vincitore sia anche una persona altruista e che, dopo aver messo le mani su una cifra da capogiro, si renda conto che, attorno a lui, c'è anche tanta sofferenza e non mancano le persone che meritano di essere aiutate».
Vada come vada, oggi, a Casalfiumanese, oltre che per la Sagra dell'Albicocca, ci sarà un motivo in più per festeggiare.

COSÌ COME a Medicina dove, alla Nuova Tabaccheria di via Cesare Battisti, sono state vendute due quote del sistemone. Un sistemone che ha assegnato, su tutto il territorio nazionale, un Jackpot da oltre 51 milioni di euro.

© RIPRODUZIONE RISERVATA


Bologna
Molte promesse da mantenere 'Tagliando' alla giunta Merola
PIANURA
Vinti più di 7 milioni al SuperEnalotto

il Resto del Carlino IMOLA
Dir. Resp.: Paolo Giacomin
www.datastampa.it Tiratura: 0 - Diffusione: 0 - Lettori: 250000: da enti certificatori o autocertificati
24-GIU-2018
da pag. 7
foglio 1
Superficie: 47 %

SUPERENALOTTO DA RECORD

A PAGINA 7

La fortuna bussa nel circondario Casalfiumanese, vinti 5,5 milioni

La tabaccheria 'Mystic' è il punto vendita più baciato dalla dea bendata Colpaccio anche a Medicina dove il maxi-sistema regala altre somme da capogiro



Nell'imolese sono stati vinti oltre 7 milioni

Vinti più di 7 milioni al SuperEnalotto

Casalfiumanese *Record alla tabaccheria Mystic. Colpaccio anche a Medicina*

CENTRATO IL '6'

CON CINQUE QUOTE DEL SISTEMA VINCENTE, PER UN TOTALE DI 5, 5 MILIONI, LA TABACCHERIA DI VIA MONTANARA È IL PUNTO VENDITA PIÙ FORTUNATO DELL'ESTRAZIONE DI IERI. DUE MILIONI A MEDICINA

di MARCO SIGNORINI

– CASALFIUMANESE –

CINQUE milioni e mezzo a Casalfiumanse, e circa due a Medicina. La dea bendata ha deciso di fare sosta nel circondario regalando a fortunati scommettitori un totale di circa sette milioni di euro. Una cifra da capogiro che sicuramente cambierà per sempre la vita di qualche famiglia.

A regalare il bottino, ieri sera, è stato il gioco del SuperEnalotto, più precisamente un sistema da 45 quote, cinque delle quali sono state vendute proprio a Casalfiumanese: alla tabaccheria Mystic di via Montanara, molto frequentata da chi abita in paese, ma anche da molti residenti dei comuni limitrofi che, per lavoro, si trovano a percorrere la strada.

«NON POSSO che fare i complimenti al fortunato che si intascherà questa bella cifra – commenta a caldo il primo cittadino Gisella Rivola –. Peccato che io non giochi mai al SuperEnalotto perché parliamo di una cifra che ti cambia la vita».

Il sindaco, però, non ha idea di chi possa essere il neomilionario.

«Passo spesso vicino alla tabaccheria – confessa –, ma non vi entro mai perché, oltre a non scommettere, non ho nemmeno il vizio del fumo. La 'sfioro' soltanto per andare in una vicina gelateria. Ad ogni modo, spero con tutto il cuore che a vincere sia stato uno dei miei concittadini».

UNA CIFRA che farebbe sicuramente comodo al bilancio del Comune.

«Senza dubbio – scherza la Rivola –. Spero che il vincitore sia anche una persona altruista e che, dopo aver messo le mani su una cifra da capogiro, si renda conto che, attorno a lui, c'è anche tanta sofferenza e non mancano le persone che meritano di essere aiutate».

Vada come vada, oggi, a Casalfiumanese, oltre che per la Sagra dell'Albicocca, ci sarà un motivo in più per festeggiare.

COSÌ COME a Medicina dove, alla Nuova Tabaccheria di via Cesare Battisti, sono state vendute due quote del sistemone. Un sistemone che ha assegnato, su tutto il territorio nazionale, un Jackpot da oltre 51 milioni di euro.

© RIPRODUZIONE RISERVATA





SULLA MONTANARA
La fortuna ha baciato la tabaccheria 'Mystic' di Casalfiumanese





L'UNIONE SARDA
Dir. Resp.: Emanuele Dessì
www.datastampa.it Tiratura: 44528 - Diffusione: 44615 - Lettori: 345000: da enti certificatori o autocertificati
24-GIU-2018
da pag. 19
foglio 1
Superficie: 6 %

SUPERENALOTTO. 45 quote

Centrato il jackpot Vinti 51 milioni con un sistema

ROMA. Dopo due mesi centrato ancora il jackpot del Superenalotto: nel concorso di ieri sera, grazie a un sistema, sono stati vinti oltre 51 milioni di euro. Il premio verrà suddiviso in 45 quote da circa 1,1 milione ciascuna.

Le vincite - fa sapere Agipronews - saranno distribuite a pioggia in tutta Italia, visto che il sistema proviene dalla Bacheca della Sisal, un portale dove le ricevitorie possono comprare quote di sistemi e rivenderle ai loro clienti. Ciascuna quota è stata venduta al prezzo di 7 euro. Con cinque quote del sistema vincente acquistate, che valgono 5,5 milioni, la tabaccheria "Mystic" di via Montanara, a Casal Fiumanese, in provincia di Bologna, risulta il punto vendita più fortunato dell'estrazione milionaria. Quattro quote, per una vincita di circa 4,5 milioni, sono state vendute a Borgo San Lorenzo (Firenze). Tre le quote vincenti vendute a Campobasso; due in provincia di Bologna e due in provincia di Avellino. Altri 28 punti vendita hanno acquistato una quota ciascuno.

RIPRODUZIONE RISERVATA


ITALIA | CRONACA
Cinque anni al monsignore
LIBERI DI SCEGLIERE IL MEGLIO
Veneta Cucine

Gazzetta del Sud
Dir. Resp.: Alessandro Notarstefano
www.datastampa.it Tiratura: 32139 - Diffusione: 22698 - Lettori: 341000: da enti certificatori o autocertificati
24-GIU-2018
da pag. 6
foglio 1
Superficie: 6 %

Vincita con un sistema a carature

Un "6" da 51,3 mln da dividere in 45

SuperEnalotto: ieri il 19esimo Jackpot più alto di sempre

ROMA

SuperEnalotto rende milionaria l'intera Penisola grazie a un 6 da oltre 51,3 milioni di euro, realizzato con un sistema a caratura giocato attraverso la bacheca dei sistemi di Sisal. Il sistema è composto da 45 quote da 7 euro ciascuna che sono state acquistate dalle ricevitorie Sisal e poi proposte ai propri giocatori. Quella di stasera è la seconda vincita con punti sei del 2018. La sestina vincente è stata: 4, 17, 29, 55, 67, 70 - Jolly 72 - SuperStar 49 Il sei mancava dal 17 aprile 2018 quando è stata Caltanissetta ad aggiudicarsi il Jackpot del SuperEnalotto da 130,2 milioni di euro. Con quella di stasera sono 120 le vincite con punti 6 realizzate dalla nascita del SuperEnalotto. Il Jackpot SuperEnalotto vinto ieri si classifica nella 19esima posizione delle vincite più alte.



SuperEnalotto. Da ieri 45 nuovi milionari in tutta la Penisola



Brevi

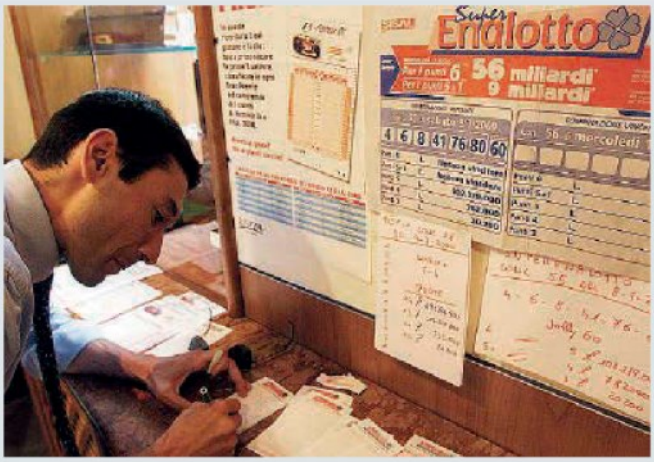

MAXI-VINCITE AL SUPERENALOTTO

La Calabria baciata dalla fortuna

● Ci sono anche Lamezia Terme e Reggio Calabria tra le città baciate dalla fortuna ieri sera con una vincita al Superenalotto da complessivi 53 milioni di euro suddivisi in 45 quote. Nel dettaglio, il 6 è stato centrato con un sistema "a caratura" giocato attraverso la bacheca dei sistemi Sisal. Le 45 quote da 7 euro ciascuna sono state acquistate dalle ricevitorie Sisal in diverse città italiane e poi proposte ai propri giocatori. Il Jackpot vinto ieri sera si classifica nella diciannovesima posizione delle vincite più alte realizzate nella storia del gioco. L'ultimo 6 - da 130,2 milioni - era stato vinto lo scorso 17 aprile a Caltanissetta.


Cronaca di Catanzaro
«Una tragedia, non aveva neanche la patente»
Guardia di Finanza, 18 mesi di successi

LIBERTÀ
Dir. Resp.: Stefano Carini
www.datastampa.it Tiratura: 26377 - Diffusione: 20621 - Lettori: 120000: da enti certificatori o autocertificati
24-GIU-2018
da pag. 14
foglio 1
Superficie: 13 %

Maxi vincita al Superenalotto: a Piacenza quota di 1,1 milioni

Centrato un "6"da 51 milioni in totale con un sistema a caratura diviso in 45 parti



A Piacenza sono stati vinti 1,1 milioni con appena 7 euro

PIACENZA

● Anche a Piacenza è caccia al fortunato che porterà a casa 1,1 milioni di euro grazie al Superenalotto. Ieri sera è stato infatti centrato il "6" con un sistema da 45 quote, cui è stato assegnato un Jackpot da oltre 51 milioni di euro. Secondo Agipronews, una quota vincente è stata venduta nella nostra città e precisamente, alla tabaccheria Dora Falciani di via Caduti sul lavoro.

Le 45 quote, ciascuna delle quali si è appunto aggiudicata oltre un milione di euro, sono state vendute in ricevitorie Sisal dislocate in tutta la penisola. Quella di ieri stata la seconda vincita con 6 punti, dopo quella di aprile, del 2018. La sestina vincente è stata: 4, 17, 29, 55, 67, 70 - Jolly 72 - SuperStar 49. Questo Jackpot si classifica nella 19esima posizione delle vincite più alte realizzate nella storia di questo gioco. Ieri la dea bendata ha regalato per la precisione 51 milioni e 393.733 euro grazie a un sistema "a caratura" giocato attraverso la bacheca dei sistemi Sisal. Le 45 quote da 7 euro ciascuna sono state acquistate dalle ricevitorie in diverse città e poi proposte ai propri giocatori. L'ultimo "6" - da 130,2 milioni - era stato vinto lo scorso 17 aprile a Caltanissetta.

Con cinque quote del sistema vincente acquistate, e una vincita di circa 5,5 milioni, è la tabaccheria "Mystic" di Casal Fiumanese (Bologna) il punto vendita più fortunato. Brinda pure l'edicola Giannelli di Borgo San Lorenzo (Firenze) dove sono state vendute 4 quote per una vincita da 4,5 milioni . Tre le quote vincenti vendute a Campobasso(3,3 milioni di euro in premio), mentre hanno fatto "doppietta" la Nuova Tabaccheria di Medicina (Bologna) e il Bar Paradiso di Stelle di Atripalda (Avellino).

Michele Borghi


Lezioni di "Formula 1" al Tecnopolo Musp e a Piacenza nasce l'auto da competizione

IL MATTINO Avellino
Dir. Resp.: Federico Monga
www.datastampa.it
Tiratura: 0 - Diffusione: 4281 - Lettori: 76000: da enti certificatori o autocertificati
24-GIU-2018
da pag. 29
foglio 1
Superficie: 7 %

La maxi-vincita Tre fortunati in Irpinia con il Superenalotto

Un «6» milionario tra Pianodardine e Appia



Già caccia (si fa per dire) ai fortunatissimi che sull'asse Pianodardine-Appia hanno centrato un «6» al Superenalotto che passerà alla storia per numero di vincitori ed entità di quanto aggiudicato. Sono in tre, due ad Atripalda e uno ad Avellino, ad aver puntato sul «sistema a caratura» di Sisal che ieri sera ha dispensato oltre 51 milioni di euro a 45 diversi beneficiari. Con una quota parte irpina non da poco, vista la presenza di una triade baciata dalla dea bendata con oltre 1 milione, 142mila e 82 euro a testa.

Dalle 21.18 di ieri sulle strade che collegano il capoluogo alla cittadina del Sabato è scattato un primo passaparola per cercare di individuare i tre fortunati (o i tre gruppi) la cui vita probabilmente è cambiata grazie al sistema sposato dando uno sguardo in bacheca. Stupore anche dietro i banchi delle ricevitorie, sostanzialmente deserte al momento dell'estrazione. Risultavano già chiusi, infatti, sia la tabaccheria di via Pianodardine dove si registra una singola quota milionaria, che il Bar «Paradiso di Stelle», il cui proprietario Armando Coppola, informato last minute della maxi-vincita potrà oggi brindare alle due giocate da 7 euro che frutteranno ognuna oltre un milione.

© RIPRODUZIONE RISERVATA


Ballottaggio, resa dei conti tra Pd e 5 Stelle

La vincita

Superenalotto i milionari a Cava e Agropoli

Ernesto Rocco

Straordinaria vincita grazie al Superenalotto. Con un sistema di 45 quote da 7 euro ciascuna, altrettanti giocatori riescono a portare a casa 1,1 milioni di euro. Le vincite sono state distribuite a pioggia in tutta Italia e la dea bendata ha baciato anche la provincia di Salerno. Due i fortunati: il primo ha acquistato la quota vincente del sistema nella Tabaccheria D'Amico di Cava de' Tirreni, il secondo ad Agropoli presso la Maison du Tabac sita in via Alcide De Gasperi. In entrambi i casi non si conoscono i nomi dei giocatori che da oggi vedranno cambiare la propria vita. «Trattandosi della quota di un sistema nazionale, il vincitore potrebbe non essere un accanito scommettitore, ma forse qualcuno che ha voluto tentare la fortuna», dichiara un frequentatore della storica ricevitoria cavese nel cuore del centro storico presso il borgo degli Scacciaventi. Soltanto due mesi fa a Cava de' Tirreni la fortuna aveva già fatto capolino grazie ad un gratta e vinci che aveva fruttato cinquantamila euro. Nel caso di Agropoli, invece, era da tempo che non si registravano vincite ingenti. In questo caso la giocata è stata effettuata in una tabaccheria sita tra lo scalo ferroviario e il centro cittadino. I dipendenti mostrano con orgoglio la copia del biglietto vincente e si augurano che il vincitore si faccia vivo, «magari si ricorderà di noi» scherza un commesso. Quella di ieri è alla diciannovesima posizione tra le vincite più alte realizzate nella storia del gioco. Anche il salernitano ha i suoi record. Nel settembre 2016 a Paestum furono vinti 2 milioni di euro;la stessa cifra era stata conquistata un anno prima a Sapri.

© RIPRODUZIONE RISERVATA



LA NAZIONE PONTEDERA
Dir. Resp.: Francesco Carrassi
www.datastampa.it
Tiratura: 0 - Diffusione: 0 - Lettori: 43000: da enti certificatori o autocertificati
24-GIU-2018
da pag. 16
foglio 1
Superficie: 28 %

PECCIOLI

La dea bendata tocca la Valdera vinti 1,1 milioni al SuperEnalotto

Con soli 7 euro storico Jackpot

A pagina 16

PECCIOLI CONQUISTATA UNA DELLE 45 QUOTE DEL SISTEMA CHE HA SBANCATO IL JACKPOT DA OLTRE 51 MILIONI

Centrato il 6 al SuperEnalotto: storica vittoria da 1,1 milioni

IL PAESE IN FESTA
Gioia alla rivendita Marco Ghionzoli E bocche cucite

LA DEA bendata benedice la Valdera. E precisamente Peccioli con una vincita record: 1,1 milioni di euro. Con cinque quote del sistema vincente acquistate, e una vincita di circa 5,5 milioni di euro, la tabaccheria "Mystic" di via Montanara, a Casal Fiumanese, in provincia di Bologna, è il punto vendita più fortunato dell'estrazione del SuperEnalotto del 23 giugno, nella quale con un sistema da 45 quote è stato assegnato un Jackpot da oltre 51 milioni di euro.

La fortuna, come scrive Agipronews, bussa più volte anche all'edicola Giannelli di Borgo San Lorenzo, in provincia di Firenze, dove sono state vendute 4 quote per una vincita da 4,5 milioni di euro circa. Tre le quote vincenti vendute a Campobasso, nella rivendita di tabacchi in via Lombardia (quindi circa 3,3 milioni di euro in premio) mentre hanno fatto "doppietta" la Nuova Tabaccheria di Medicina (in provincia di Bologna) e il Bar Paradiso di Stelle di Atripalda, in provincia di Avellino.

TUTTI gli altri 28 punti vendita vincenti hanno invece acquistato una quota ciascuno. Tra questi anche la rivendita numero 2 di Marco Ghionzoli in piazza Domenico da Peccioli 6.

UNA VITTORIA record che è arrivata in Valdera grazie a questo sistema Mystic. E alla rivendita pecciolese è stata acquistata proprio una "fetta" con una giocata di 7 euro che ha fruttato 1,1 milioni come le altre 45 quote per un totale di 5,5 milioni. Ovvero la 19esima vincita più alta di sempre.

LA NOTIZIA della vittoria si è sparsa subito a Peccioli dove, ovviamente, è scattata la caccia al nome (o ai nomi) dei fortunato. Tante le supposizioni, ma per il momento bocche cucite anche se qualcosa inizia a trapelare. Di sicuro qualcuno ha festeggiato nella nottata. E oggi tutti parleranno di questa vittoria storica per Peccioli e anche per la Valdera.



DEA BENDATA
Foto d'archivio di una tabaccheria


Pontedera
UN BRINDISI ALLA GIOIA


CHIANNI
«Disparità tra paesi per i bambini» Elementari, no all'orario ridotto

DATA STAMPA
MONITORAGGIO MEDIA, ANALISI E REPUTAZIONE

il Resto del Carlino CESENA
Dir. Resp.: Paolo Giacomin
24-GIU-2018
da pag. 2
foglio 1 / 2
www.datastampa.it
Tiratura: 0 - Diffusione: 7614 - Lettori: 97000: da enti certificatori o autocertificati
Superficie: 56 %

Otto beniamini locali per il Superfrustino

Prima selezione nella serata incentrata sul premio QN il Resto del Carlino

GLI OTTO DRIVER CHE SI AFFRONTANO MARTEDI 26

Giorgio Cassani, Gianvito D'Ambruoso, Loris Farolfi, Sandro Miraglia, Arnaldo Pollini, Alessandro Raspante, Salvatore Valentino, Francesco Virzì, Maurizio Visco, Andrea Vitagliano

CESENA DANZE

Nella serata d'apertura energia ed esuberanza con la compagnia cesenate

IL 50° anniversario dal 1968 è il pretesto che ha ispirato la creatività della stagione ippica cesenate 2018, una comunicazione completamente rinnovata, colorata e vitale, che invaderà la Romagna per tutta la stagione. Due mesi e passa di corse al trotto, abbinate a tanti eventi e manifestazioni collaterali.

MARTEDÌ 26 giugno si comincia con il Premio QN il Resto del Carlino, poi si salta eccezionalmente, solo per la prima settimana, a sabato 30 giugno, non rispettando la tradizionale cadenza di apertura settimanale di martedì, venerdì e sabato; frequenza che invece sarà mantenuta dagli inizi di luglio fino alla fine di agosto.

DAL PUNTO di vista tecnico, la stagione comincia con l'alto tasso di adrenalina assicurato in pista dall'insolito abbinamento Ouverture / Superfrustino, quella che sarà una tappa di avvicinamento alla finalissima del torneo martedì 21 agosto. Questa puntata extra del 26 giugno, che abbiamo denominato 'Obiettivo Superfrustino', è riservata ad alcuni tra i driver più attivi nella nostra regione e permetterà a uno dei partecipanti di ottenere il free-way per la finalissima di agosto.

CHIAMATI all'appello saranno Giorgio Cassani, Gianvito D'Ambruoso, Loris Farolfi, Sandro Miraglia, Arnaldo Pollini, Alessandro Raspante, Salvatore Valentino, Francesco Virzì, Maurizio Visco e Andrea Vitagliano.

IL 26 GIUGNO e il 1° settembre segneranno l'inizio e la fine di una stagione intensa e ricca di proposte. Sabato 7 luglio si svolgerà il Gran Premio Riccardo Grassi - XVI trofeo Romagna Iniziative, sabato 4 agosto il Gran Premio Città di Cesena - Trofeo Algida, sabato 11 agosto il Gran Premio Augusto Calzolari. Trascorso Ferragosto gli appuntamenti non perdono rilievo: venerdì 17 agosto si svolgerà il Gentlemen Master Annamaria Grassi, mentre martedì 21 sarà la volta della finalissima del 'Superfrustino Sisal Matchpoint", arrivato quest'anno alla 24ª edizione con i primi guidatori delle semifinali di martedì 3, 10, 17 e 31 luglio, oltre alla puntata extra di martedì 26 giugno. La stagione si concluderà sabato 1° settembre con il Campionato Europeo Orogel.

NELLA SERATA d'apertura di martedì 26 giugno esuberanza ed energia saranno garantiti anche a bordo pista, in quella che è l'area deputata alle manifestazioni collaterali alle corse, che per l'occasione sarà animata dai ballerini della Compagnia Arte e Spettacolo di Cesena Danze (**foto**). Il programma della serata sarà ricco di interventi perfettamente in linea con lo spirito anni Sessanta, leitmotive stagionale: Boogie Woogie, Lindy, Lindy Hop negli intervalli tra le corse.

UN PROGRAMMA RICCO DI EVENTI

In pista

In programma otto corse: cinque per la selezione del Superfrustino, una Tris-Quarté-Quinté, una Gentleman e una per cavalli anziani

Nel parterre

Spettacolo puro con la compagnia Cesena Danze che negli intervalli fra le corse presenterà uno show ambientato negli anni Sessanta


L'APERTURA
Otto beniamini locali per il Superfrustino
Ippodromo
POPA CHUBBY
ZAC HARMON BAND

DATA STAMPA
MONITORAGGIO MEDIA, ANALISI E REPUTAZIONE

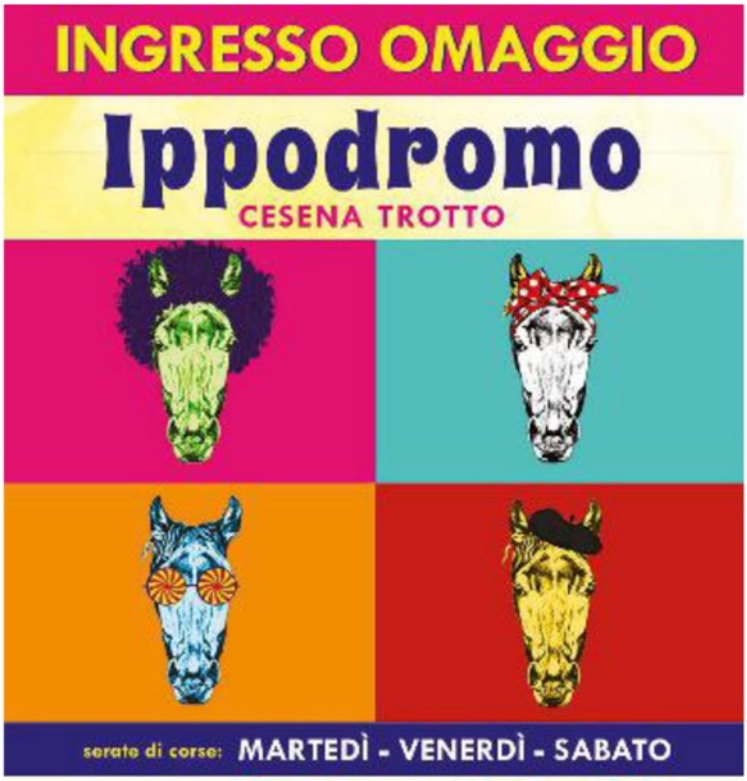

INGRESSO OMAGGIO Il biglietto offerto ai nostri lettori sarà utilizzabile in tutte le serate della stagione, tranne che per il Campionato Europeo



il Resto del Carlino CESENA
Dir. Resp.: Paolo Giacomin
www.datastampa.it Tiratura: 0 - Diffusione: 7614 - Lettori: 97000: da enti certificatori o autocertificati
24-GIU-2018
da pag. 11
foglio 1 / 2
Superficie: 40 %

A caccia del miglior driver

L'originale formula premia la costanza di rendimento

IL CALENDARIO DELLE SELEZIONI E DELLA FINALE

LA SERATA DEL SUPERFRUSTINO È IL MARTEDÌ: SELEZIONI IN PROGRAMMA IL 26 GIUGNO, SI CONTINUA IL 3, 10, 17 E 31 LUGLIO LA FINALISSIMA SI DISPUTERÀ IL 21 AGOSTO

TROFEO PRESTIGIOSO

Anche quest'anno al fianco di Hippogroup Cesenate c'è Sisal Matchpoint

HIPPOGROUP Cesenate organizza durante la stagione estiva dell'Ippodromo di Cesena il Superfrustino 2018, sfida a invito tra guidatori italiani ed esteri. La manifestazione si svolgerà in cinque serate di selezione: martedì 26 giugno (guidatori che operano prevalentemente in Emilia-Romagna), martedì 3 luglio e martedì 10 luglio (guidatori seniores), martedì 17 luglio (guidatori juniores, nati sino al 1988), martedì 31 luglio (guidatori seniores). La finalissima si disputerà martedì 21 agosto.

I GUIDATORI effettueranno, nelle rispettive serate di corse, cinque gare a invito, di cui quattro con abbinamento di guida assegnata con sorteggio effettuato pubblicamente dopo la dichiarazione dei partenti, mentre nella corsa a maggior dotazione, a giudizio dell'handicapper, i guidatori possono segnalare un cavallo in allenamento o di propria scelta, a eccezione della giornata del 26 giugno dove non è prevista una corsa con tali caratteristiche.

TUTTI i cavalli partecipanti corrono indipendentemente dai rapporti di allenamento e di scuderia sia nelle prove di selezione sia nelle finali, e per ognuno di essi è previsto un premio, purché finiscano il percorso e non siano squalificati. Sono previste le riserve (laddove si renda possibile il reperimento) che subentreranno in caso di ritiro di un cavallo dopo la dichiarazione dei partenti. In caso di cavallo squalificato o ritirato sul campo e mancata disponibilità della riserva, l'importo sarà restituito al Mipaaf. Le somme vinte dai cavalli, poiché gli abbinamenti avvengono per sorteggio, vengono abbattute del 50% nell'ambito della scheda tecnica del cavallo (ma liquidate per intero).

SONO QUALIFICATI per la finale (articolata in 6 gare), in programma martedì 21 agosto, il primo classificato della serata del 26 giugno, i primi due delle serate del 3, 10 e 31 luglio, e il vincitore della serata riservata ai professionisti juniores, in base al punteggio complessivo delle cinque gare (10 punti al primo, 5 al secondo, 3 al terzo, 2 al quarto, 1 al quinto, e 2 punti in caso di ritiro del cavallo guidato in mancanza della riserva). In caso di parità è ammesso il guidatore con il maggior numero di vittorie o, ulteriormente, con il miglior successivo piazzamento o, infine, mediante sorteggio.
Saranno ammesse alla finale due prestigiose wild card scelte da HippoGroup Cesenate.

I PROTAGONISTI

Il campione

L'edizione 2017 del Superfrustino è stata vinta da Enrico Bellei (nella foto la premiazione) che aveva già vinto altre tre edizioni (1997, 2007 e 2009)

Il primo

La prima edizione (1995) fu vinta da Edoardo Gubellini. L'unico straniero a salire sul gradino più alto del podio è stato il francese Jean Michel Bazire (1999)


SUPERFRUSTINO
A caccia del miglior driver

DATA STAMPA
MONITORAGGIO MEDIA, ANALISI E REPUTAZIONE



Rassegna del 25/06/2018

SISAL

2ANEWS.IT	**1**	Superenalotto milionario: un 6 con 45 quote. In Campania 8 da un milione | 2A News Testata Giornalistica On Line	...	1
ABRUZZOLIVE.IT	**1**	Centrato il 6 al Superenalotto: in Abruzzo vinti oltre 2 milioni di euro grazie ad un maxi sistema	...	3
AGORAMAGAZINE.IT	**1**	Superenalotto: torna il 6, vinti 51 milioni	...	4
ATRIPALDANEWS.IT	**1**	Superenalotto, 51 milioni per il 6 'divisi' tra tutte le regioni. Ad Atripalda 2 vincite al Bar Paradiso	...	6
AVELLINOTODAY.IT	**1**	Superenalotto: Irpinia baciata dalla fortuna, vinto 1 milione di euro	...	7
BARITODAY.IT	**1**	La Puglia baciata dalla fortuna: c'è anche Molfetta nel 6 'condiviso' da 51 milioni di euro	...	8
BARLETTALIVE.IT	**1**	SuperEnalotto, 6 da 51 milioni una quota anche a Barletta	...	9
BARLETTAVIVA.IT	**1**	Torna il 6 al Superenalotto, un barlettano tra i vincitori	...	12
BLITZQUOTIDIANO.IT	**1**	SuperEnalotto, centrato il 6: nuova vincita da più di 51 milioni di euro	...	13
BOLOGNA.REPUBBLICA.IT	**1**	Superenalotto, la fortuna bacia anche Bologna: vincite a Casalfiumanese e Medicina	...	15
BOLOGNATODAY.IT	**1**	SuperEnalotto, centrato il 6: 5,5 milioni vinti a Casalfiumanese	...	16
Brescia Oggi	**8**	«Vincita inattesa Ora puntiamo al nuovo record»	*Ma.Gia.*	17
BRESCIAOGGI.IT	**1**	Sei al Superenalotto: a Brescia un milione con il «sistemone»	...	18
BRESCIATODAY.IT	**1**	SuperEnalotto, centrato il jackpot: un milione di euro vinti nel Bresciano	...	19
BSNEWS.IT	**1**	Brescia, scommettitore anonimo vince un milione al Supernalotto	...	20
CASERTACE.NET	**1**	SUPERENALOTTO. Centrato un 6 milionario nel casertano	...	22
CASERTANEWS.IT	**1**	Supernalotto, un "6" milionario nel casertano	...	23
CASERTANEWS.IT	**1**	Superenalotto, è caccia al nuovo milionario | LE FOTO	...	24
Cronache di Caserta	**11**	Teverola - Superenalotto, vinto un milione di erro - Superenalotto, vinto un milione	*Ac*	25
FANPAGE.IT	**1**	Superenalotto, torna il 6: vincitori in tutta Italia, l'elenco delle ricevitorie fortunate	...	27
FIRENZETODAY.IT	**1**	Superenalotto: schedine vincenti in Toscana	...	29
Gazzettino Venezia	**5**	Superenalotto, colpi da 1,1 milioni al Lido e a Marghera - Lido e Marghera: vinti 2.2 milioni	*Gimma Giacinta - Mayer Lorenzo*	30
GDS.IT	**1**	Vinti 51 milioni al Superenalotto con un sistema giocato in tutta Italia	...	32
GIORNALI.GFPOINT.COM	**1**	Superenalotto: torna il 6, vinti 51 milioni	...	34
Giorno Metropoli	**14**	Chi ha vinto un milione col 6?	*Falco Davide*	35
GONEWS.IT	**1**	Superenalotto, il maxi jackpot vinto 10 volte in Toscana	...	36
IDUEPUNTI.IT	**1**	Superenalotto: Vinti a Notaresco oltre 1 milione di euro	...	38
ILCENTRO.IT	**1**	L'Abruzzo vince due milioni di euro	...	39
ILCUOIOINDIRETTA.IT	**1**	Superenalotto, a Peccioli vinti 1,1 milioni di euro	...	41
ILFARO24.IT	**1**	ABRUZZO – DUE VINCITE AL SUPERENALOTTO DA OLTRE UN MILIONE	...	42
ILGIORNALE.IT	**1**	Centrato il 6 al Superenalotto: pioggia di vincite in tutta Italia	...	43
ILGIORNALEDIVICENZA.IT	**1**	Torna il superenalotto e vale 51 mln	...	45
ILPORTICO.IT	**1**	Centrato il 6 al Superenalotto da 51 mln di euro: festa a Cava de' Tirreni	...	46
ILRESTODELCARLINO.IT	**1**	SuperEnalotto, vinti più di 7 milioni	...	47
ILROMA.NET	**1**	Superenalotto, centrato 6 milionario: vincite anche in Campania	...	48
ILTIRRENO.GELOCAL.IT	**1**	SuperEnalotto, vinti 1,1 milioni a Peccioli	...	49
ILTIRRENO.GELOCAL.IT	**1**	Superenalotto, due pratesi tra i fortunati vincitori	...	50
ISNEWS.IT	**1**	La fortuna premia Campobasso: vinti tre milioni di euro al SuperEnalotto	...	52
IT.ANYGATOR.COM	**1**	Estrazioni Superenalotto di oggi, 23 giugno 2018 : i numeri vincenti del concorso n.75	...	53
IT.ANYGATOR.COM	**1**	Estrazioni del Lotto e SuperEnalotto di oggi 23 giugno DIRETTA: verifica vincite - Motori - Anygator.com	...	54
LACITTADISALERNO.IT	**1**	Superenalotto, colpo da oltre due milioni nel Salernitano	...	55
LAMETINO.IT	**1**	La dea bendata bacia Lamezia, vinti oltre un milione di euro al Superenalotto	...	56
LAMEZIAINFORMA.IT	**1**	Giocata anche a Lamezia Terme una delle quote da 7 euro che si è portata a casa 1 milione di euro tramite il 6 al Superenalotto	...	58
LANAZIONE.IT	**1**	Vittoria storica al SuperEnalotto a Peccioli: vinti 1,1 milioni - La Nazione	...	59
LANAZIONE.IT	**1**	Superenalotto, vinti a Prato oltre due milioni	...	60
LAVALLEDEITEMPLI.NET	**1**	SuperEnalotto: il "Sistema" colpisce ancora, così fu vinto il Jackpot più alto della storia	...	61
LEGGO.IT	**1**	SuperEnalotto, centrato un 6 record da 51 milioni di euro: ecco chi ha vinto	...	62
LE-ULTIME-NOTIZIE.EU	**1**	SuperEnalotto, centrato 6 da 51 milioni: quote vincenti anche a Napoli	...	64
Liberta'	**14**	Superenalotto, maxi-vincita a un giocatore di passaggio?	...	65

LIBERTA.IT	**1**	Anche a Piacenza, pioggia di euro: centrato un 6 al Superenalotto in una ricevitoria di via Caduti sul lavoro	...	66
LOPINIONISTA.IT	**1**	Superenalotto, vinti oltre 51 milioni con 45 quote in tutta Italia	...	67
LOTTOESUPERENALOTTOESTRAZIONI.BLOGSPOT.COM	**1**	SUPERENALOTTO : il jackpot da oltre 51 milioni di euro,ecco tutte le ricevitorie dove sono state vendute le 45 quote milionarie	...	68
MAKEMEFEED.COM	**1**	Superenalotto, torna il 6 ma non c'è un solo fortunato: i 51 milioni 'divisi' tra tutte le regioni	...	70
MEDIASET.IT	**1**	Superenalotto, centrato il "6" da oltre 51 milioni | Pioggia di vincite in tutta italia - Tgcom24	...	73
MOLFETTALIVE.IT	**1**	Superenalotto, Molfetta baciata dalla fortuna vinto il "6"	...	75
MOLFETTAVIVA.IT	**1**	A Molfetta vinto il "6" del Superenalotto	...	78
NAPOLITODAY.IT	**1**	SuperEnalotto, centrato 6 da 51 milioni: quote vincenti anche a Napoli	...	79
Nazione	**22**	Il Superenalotto bacia la Toscana Fra i fortunati un pensionato dell'Asl	*Baldi Emanuele*	80
Nazione Pontedera	**6**	«Nessuno ancora si è fatto vivo». Caccia al misterioso milionario	*Pasquinucci Nicola*	81
Nazione Prato	**1**	«Pensionato e residente al Soccorso». Superenalotto, c'è il primo identikit	*Fiorentino Giovanni*	83
NORBAONLINE.IT	**1**	Superenalotto: il "6" a Barletta e Molfetta	...	85
NOTIZIEDABRUZZO.IT	**1**	Superenalotto, la fortuna bacia anche l'Abruzzo	...	86
NOTIZIEDIPRATO.IT	**1**	Prato ha due neomilionari: vendute in città due quote del 6 al SuperEnalotto	...	87
NOTIZIEOGGI.COM	**1**	Superenalotto: torna il 6, vinti 51 milioni - Notizie Oggi	...	88
Nuova Venezia	**10**	Doppia vincita al Superenalotto da 1,1 milioni - SuperEnalotto, baciati Lido e Marghera	*a.ab.*	89
OGGITREVISO.IT	**1**	Superenalotto, centrato il '6' da 51 milioni.	...	90
OGGITREVISO.IT	**1**	Superenalotto, doppietta in Veneto da un milione l'una.	...	91
OKMUGELLO.IT	**1**	Supervincita milionaria al supernalotto a Borgo San Lorenzo	...	92
ONDANEWS.IT	**1**	SuperEnalotto, vinto il Jackpot con il 6. Ad Agropoli una quota da circa un milione di euro	...	93
OTTOPAGINE.IT	**1**	Supernalotto: vincite milionarie in Campania, due in Irpinia	...	94
PIACENZASERA.IT	**1**	SuperEnalotto, vincita da 1,1 milione a Piacenza	...	96
POLESINE24.IT	**1**	Sistema da 51 milioni di euro: due vincitori in Veneto	...	97
Primo Piano Molise	**5**	Uno o più fortunati, Superenalotto col botto: vinti in città 3,5 milioni - Centrato il 6 al Superenalotto, pioggia di soldi in città: vinti 3 milioni e mezzo di euro	...	98
PRIMONUMERO.IT	**1**	Con 7 euro fa 6 al Supernalotto e diventa milionario: caccia al fortunato vincitore Primonumero.it	...	100
PRIMONUMERO.IT	**1**	Superenalotto da record, 3 mln e mezzo vinti in via Lombardia: "Forse qualcuno del quartiere"	...	101
Quotidiano del Sud	**11**	Superenalotto, caccia ai tre nuovi milionari in Irpinia - Supernalotto, caccia ai tre «Paperoni»	...	103
QUOTIDIANODABRUZZO.IT	**1**	Superenalotto, la fortuna bacia anche l'Abruzzo	...	104
QUOTIDIANODELSUD.IT	**1**	SuperEnalotto, un sistema indovina il 6 vincente In Calabria quote milionarie a Lamezia e Reggio	...	105
Resto del Carlino Bologna	**4**	Caccia grossa ai due milionari: «Beati loro, si ricordino di noi» - SuperEnalotto, colpaccio milionario con soli 7 euro - SuperEnalotto, caccia ai neo-milionari	*Gamberini Letizia*	106
Resto del Carlino Bologna	**4**	Colpaccio con soli sette euro «Speriamo si ricordino di noi»	*Trombetta Pier_Luigi*	107
SALERNONOTIZIE.IT	**1**	SuperEnalotto, centrato il "6" con un sistema: Cava ed Agropoli tra le fortunate	...	108
SALERNOTODAY.IT	**1**	Torna il 6 al Superenalotto: vinto 1 milione di euro ad Agropoli e Cava	...	110
SETTENEWS.IT	**1**	Centrato il “6” al SuperEnalotto: vince tutta l’Italia	...	111
STATOQUOTIDIANO.IT	**1**	Superenalotto, "6" con sistema: Puglia protagonista	...	112
STILETV.IT	**1**	Superenalotto, torna il 6: vinti 51 milioni, due quote vendute ad Agropoli e Cava	...	113
TERMOLIONLINE.IT	**1**	Vincita stratosferica del 6 in gruppo al SuperEnalotto tre quote anche a Campobasso	...	115
TERMOLIONLINE.IT	**1**	SuperEnalotto, con la Bacheca dei sistemi vinti in Molise 3,3 milioni di euro	...	117
Tirreno Grosseto	**14**	Arcidosso - Il circolo del piccolo borgo ora è bottega della salute	*Bonelli Fiora*	118
Tirreno Pistoia-Montecatini-Prato	**16**	Vincono un milione con una schedina costata 7 euro - Superenalotto, due vincitori anche a Prato	*T.G.*	120
TODAY.IT	**1**	SuperEnalotto, estratto il '6' da 51 milioni: vincite a pioggia in tutta Italia	...	121
ABRUZZOWEB.IT	**1**	SUPERENALOTTO: DUE VINCITE MILIONARIE IN ABRUZZO GRAZIE AD UN SISTEMA	...	123
ADESSONEWS.IT	**1**	Torna il 6 al Superenalotto ma la vincita è divisa tra più regioni: una parte anche a Reggio Calabria	...	124
AFFARITALIANI.IT	**1**	SuperEnalotto: 45 neo milionari in 11 Regioni col jackpot da 51 mln e 45 quote	...	125
BLUNOTE.IT	**1**	Superenalotto: In Puglia centrati tre "6" da 1,1 milioni ciascuno	...	126
Centro Teramo	**16**	Il milionario ringrazia il ricevitore - Notaresco, il milionario è del paese	*d.v.*	129

CORRIERESALENTINO.IT	**1**	Superenalotto: torna il 6, vinti 51 milioni	...	130
IT.BLASTINGNEWS.COM	**1**	SuperEnalotto, assegnato il Jackpot: 45 giocatori vincono 1,1 milioni di euro a testa	...	132
Mattino Salerno	**22**	Ultramilionari con una quota di sette euro fortunati al gioco, la lunga scia dei record	*Capuano Pierluigi*	135
Messaggero Abruzzo	**31**	SuperEnalotto, sull'Abruzzo piovono due milioni	...	137
NAPOLIMAGAZINE.COM	**1**	SUPERENALOTTO - Centrato il "6" con un sistema: Campania protagonista con nove vincite da oltre 1 milione	...	138
NOTIZIEOGGI.COM	**1**	Superenalotto, torna il 6: vincitori in tutta Italia, l'elenco delle ricevitorie fortunate	...	140
NUOVAPERIFERIA.IT	**1**	Superenalotto centrato sei a Torino	...	141
NUOVAVENEZIA.GELOCAL.IT	**1**	Superenalotto, torna il 6 un milione vinto in città	...	142
OGGITREVISO.IT	**1**	Superenalotto, doppietta in Veneto da un milione l'una	...	144
PUPIA.TV	**1**	SuperEnalotto, torna il 6 con un sistema: oltre 1 milione di vincita tra Carinaro e Teverola	...	145
Quotidiano del Molise	**6**	Superenalotto, pioggia di milioni in Molise - Superenenalotto, vincita record	...	146
QUOTIDIANODIPUGLIA.IT	**1**	Supernalotto, il 6 "regala" 51 milioni di euro. In Puglia tre quote da un milione e 100mila	...	147
Resto del Carlino Imola	**6**	SuperEnalotto, caccia ai milionari - SuperEnalotto, caccia ai neo-milionari	*Gamberini Letizia*	148
Resto del Carlino Imola	**6**	Colpaccio con soli sette euro «Speriamo si ricordino di noi»	*Trombetta Pierluigi*	150
SETTEGIORNI.IT	**1**	Superenalotto, alla tabaccheria N1 un 6 da oltre un milione di euro	...	151
STRETTOWEB.COM	**1**	Torna il 6 al Superenalotto ma la vincita è divisa tra più regioni: una parte anche a Reggio Calabria	...	153
Tirreno Pontedera-Empoli	**12**	Festa a Peccioli per la vincita da un milione di euro	...	154
TORINOGGI.IT	**1**	SuperEnalotto, centrato il "6" con un sistema: a Torino vinti 1,1 milioni di euro	...	156
TORINOTODAY.IT	**1**	Centrato il 6 al Superenalotto: a Torino un fortunato si porta a casa 1,1 milioni di euro	...	157
VOCEDINAPOLI.IT	**1**	Superenalotto fortunato in Campania, un "6" e ben 45 vincite: ed è grande festa	...	158

Superenalotto milionario: un 6 con 45 quote. In Campania 8 da un milione

Da **Redazione** - 24 giugno 2018 72

Mi piace 10



*Dai numeri vincenti del **Superenalotto** di questa sera è uscito un 6 milionario suddiviso in 45 quote. E' stato giocato un sistema 'a caratura' attraverso la bacheca dei sistemi Sisal.*

L'estrazione del **Superenalotto** di ieri sera è stata milionaria. Uscito il 6 suddiviso in più quote. Le 45 quote da 7 euro ciascuna sono state acquistate dalle ricevitorie Sisal in diverse città italiane tra cui 8 anche in Campania e poi proposte ai propri giocatori.

Ecco dove sono uscite le quote

Le 45 quote, ciascuna delle quali si è aggiudicata oltre un milione di euro, sono state vendute in ricevitorie Sisal dislocate in tutta la penisola. Nel dettaglio, a Casalfiumanese (Bologna), Borgo San Lorenzo (Firenze), Campobasso, Medicina (Bologna), Atripalda (Avellino), Torino, Novate Milanese (Milano), Milano, Corsico (Milano), Cernusco sul Naviglio (Milano), Brescia, Piacenza, Venezia, Prato, Peccioli (Pisa), Barletta, Molfetta (Bari), Lamezia Terme (Catanzaro), Reggio Calabria, Roma, Notaresco (Teramo), Penne (Pescara), Napoli, Avellino e Teverola (Caserta), Cava dè Tirreni (Salerno), Agropoli (Salerno), Castellammare di Stabia

Altre Notizie


Economia

Leonardo, Facondo: Pomigliano sito inefficiente per assenteismo e qualità

Redazione · 7 dicembre 2017 0

Scattano le accuse ai dipendenti di Leonardo di Pomigliano, Facondo: "C'è troppo assenteismo e sono a rischio le commesse di Boeing e Atr". La fabbrica...



Chiude la Coop di via Arenaccia: 110 lavoratori a rischio

8 ottobre 2017

(Napoli).

Quella di stasera è stata la seconda vincita con punti 6, dopo quella di aprile, del 2018. La sestina vincente è stata: 4, 17, 29, 55, 67, 70 – Jolly 72 – SuperStar 49. Con quella di di oggi sono 120 le vincite con punti 6 realizzate dalla nascita del SuperEnalotto. Il Jackpot vinto questa sera si classifica nella 19/a posizione delle vincite più alte realizzate nella storia del gioco.

Le ricevitorie campane con le quote vincenti:

Bar Paradiso, via Appia 197/199, Atripalda; Bar Tabacchi Fontana, via Montagna Spaccata 379, Napoli; Cartoleria Sparano, corso Garibaldi 147, Napoli; Tabaccheria via Pianodardine ang.via Fasana, Avellino; Tabacchi strada prov. Teverola-Carinaro, Teverola; Tabaccheria D'Amico corso Umberto 165, Cava de' Tirreni; Maison du Tabac, via De Gasperi 50, Agropoli; Tabaccheria Gemini, via Pozzillo 72, Castellammare di Stabia.

VOTA IL NOSTRO ARTICOLO:
(No Ratings Yet)

Mi piace 10

Articolo precedente
Vomero, Arenella: B&B utilizzato per incontri con prostitute

Prossimo articolo
Stasera in Tv, anticipazioni film in onda domenica 24 giugno



Redazione

http://www.2anews.it

2Anews è un magazine online di informazione Alternativa e Autonoma, di promozione sociale attivo sull'intero territorio campano e nazionale. Ideato e curato da Antonella Amato, giornalista professionista. Il magazine è una testata giornalistica registrata presso il Tribunale di Napoli n.67 del 20/12/2016.

ARTICOLI CORRELATI | ALTRO DALL'AUTORE



Attualità
Amazon, con Prime Wardrobe i vestiti si provano a casa prima di acquistarli



Attualità
Anm, oggi sciopero dei trasporti: stop a bus e metrò (per 4 ore) e funicolari


Attualità
Michele Saggese è il nuovo presidente dell'Associazione Dottori Commercialisti di Napoli

"Informativa Questo sito o strumenti terzi si avvalgono di cookie per finalit\u00e0 illustrate nella cookie policy (http:\/\/www.abruzzolive.it\/?page_id=13). Se vuoi saperne di pi\u00f9 o negare il consenso consulta la cookie policy. Chiudendo questo banner, scorrendo questa pagina, cliccando su un link o proseguendo in altra maniera, acconsenti all\u2019uso dei cookie" Informativa







Centrato il 6 al Superenalotto: in Abruzzo vinti oltre 2 milioni di euro grazie ad un maxi sistema

24 giugno 2018



Teramo. Torna il 6 al concorso del Superenalotto: vinti oltre 51 milioni (per la precisione 51 milioni 393.733 euro) grazie a un sistema "a caratura" giocato attraverso la bacheca dei sistemi Sisal. Le 45 quote da 7 euro ciascuna sono state acquistate dalle ricevitorie Sisal in diverse città italiane e poi proposte ai propri giocatori. L'ultimo "6" – da 130,2 milioni – era stato vinto lo scorso 17 aprile a Caltanissetta.

Le 45 quote, ciascuna delle quali si è aggiudicata oltre un milione di euro, sono state vendute in ricevitorie Sisal dislocate in tutta la penisola. Nel dettaglio, a Casalfiumanese (Bologna), Borgo San Lorenzo (Firenze), Campobasso, Medicina (Bologna), Atripalda (Avellino), Torino, Novate Milanese (Milano), Milano, Corsico (Milano), Cernusco sul Naviglio (Milano), Brescia, Piacenza, Venezia, Prato, Peccioli (Pisa), Barletta, Molfetta (Bari), Lamezia Terme (Catanzaro), Reggio Calabria, Roma, **Notaresco (Teramo)**, **Penne (Pescara)**, Napoli, Avellino e Teverola (Caserta), Cava de' Tirreni (Salerno), Agropoli (Salerno), Castellammare di Stabia (Napoli). Quella di stasera è stata la seconda vincita con punti 6, dopo quella di aprile, del 2018. La sestina vincente è stata: 4, 17, 29, 55, 67, 70 – Jolly 72 – SuperStar 49. Con quella di di oggi sono 120 le vincite con punti 6 realizzate dalla nascita del SuperEnalotto. Il Jackpot vinto questa sera si classifica nella 19/a posizione delle vincite più alte realizzate nella storia del gioco. Di seguito la classifica delle 10 vincite più alte centrate nella storia del gioco. 1) 30/10/10 177.729.043 euro Bacheca dei sistemi 2) 27/10/16 163.538.706 euro Vibo Valentia 3) 22/08/09 147.807.299 euro Bagnone (Massa) 4) 09/02/10
139.022.314 euro Parma e Pistoia 5) 17/04/18 130.195.242 euro Caltanissetta 6) 23/10/08 100.756.197 euro Catania 7) 19/05/12 94.836.378 euro Catania 8) 25/02/17 93.720.843 euro Mestrino (Padova) 9) 01/08/17 77.735.412 euro Caorle (Venezia) 10) 27/12/10 71.895.694 euro Napoli.

I più letti



Erano profughi ma rapinavano, violentavano e spacciavano. I dettagli dell'operazione Papavero



Si ribalta col trattore e resta schiacciato dal mezzo, grave un agricoltore di 57 anni



Violento nubifragio: città allagate, chiuso un sottopasso dell'autostrada A14



Bimbo di pochi mesi chiuso nell'auto della mamma, la famiglia: un incidente durato pochi minuti



Grandine, tuoni e bombe d'acqua: allagati pescarese e teramano, crollo delle temperature



Al Village di Città Sant'Angelo inaugura la food court, ospite d'eccezione Andrea Damante





FRIMM
FRANCHISING IMMOBILIARE
Via dei Panfili, 95 Ostia - Roma
Libera il tuo desiderio di Casa

Agor@ magazine
Riprendi il tuo spazio

ANNO XII Giugno 2018. Direttore Umberto Calabrese

FRIMM
FRANCHISING IMMOBILIARE
Via dei Panfili, 95 Ostia - Roma
Libera il tuo desiderio di Casa

DOMENICA, 24 GIUGNO 2018 14:16

Superenalotto: torna il 6, vinti 51 milioni

Written by Redazione Cronaca



Torna il 6 al concorso del Superenalotto: vinti oltre 51 milioni (per la precisione 51 milioni 393.733 euro) grazie a un sistema "a caratura" giocato attraverso la bacheca dei sistemi Sisal. Le 45 quote da 7 euro ciascuna sono state acquistate dalle ricevitorie Sisal in diverse città italiane e poi proposte ai propri giocatori. L'ultimo "6" - da 130,2 milioni - era stato vinto lo scorso 17 aprile a Caltanissetta.

Le 45 quote, ciascuna delle quali si è aggiudicata oltre un milione di euro, sono state vendute in ricevitorie Sisal dislocate in tutta la penisola. Nel dettaglio, a Casalfiumanese (Bologna), Borgo San Lorenzo (Firenze), Campobasso, Medicina (Bologna), Atripalda (Avellino), Torino, Novate Milanese (Milano), Milano, Corsico (Milano), Cernusco sul Naviglio (Milano), Brescia, Piacenza, Venezia, Prato, Peccioli (Pisa), Barletta, Molfetta (Bari), Lamezia Terme (Catanzaro), Reggio Calabria, Roma, Notaresco (Teramo), Penne (Pescara), Napoli, Avellino e Teverola (Caserta), Cava de' Tirreni (Salerno), Agropoli (Salerno), Castellammare di Stabia (Napoli). Quella di stasera è stata la seconda vincita con punti 6, dopo quella di aprile, del 2018. La sestina vincente è stata: 4, 17, 29, 55, 67, 70 - Jolly 72 - SuperStar 49. Con quella di di oggi sono 120 le vincite con punti 6 realizzate dalla nascita del SuperEnalotto. Il Jackpot vinto questa sera si classifica nella 19/a posizione delle vincite più alte realizzate nella storia del gioco. Di seguito la classifica delle 10 vincite più alte centrate nella storia del gioco. 1) 30/10/10 177.729.043 euro Bacheca dei sistemi 2) 27/10/16 163.538.706 euro Vibo Valentia 3) 22/08/09 147.807.299 euro Bagnone (Massa) 4) 09/02/10 139.022.314 euro Parma e Pistoia 5) 17/04/18 130.195.242 euro Caltanissetta 6) 23/10/08 100.756.197 euro Catania 7) 19/05/12 94.836.378 euro Catania 8) 25/02/17 93.720.843 euro Mestrino (Padova) 9) 01/08/17 77.735.412 euro Caorle (Venezia) 10) 27/12/10 71.895.694 euro Napoli (ANSA)

Sei arrivato fin qui Se sei qui è evidente che apprezzi il nostro giornalismo. Come sai un numero sempre più

Si è verificato un errore

Prova a guardare il video su www.youtube.com oppure attiva JavaScript se è disabilitato nel browser.

Le Vignette di Paolo Piccione



grande di persone legge Agoramagazine.it senza dover pagare nulla. L'abbiamo deciso perché siamo convinti che tutti i cittadini debbano poter ricevere un'informazione libera ed indipendente. Purtroppo il tipo di giornalismo che cerchiamo di offrirti richiede tempo e molto denaro. I ricavi della pubblicità non sono sufficienti per coprire i costi di agoramagazine.it e pagare tutti i collaboratori necessari per garantire sempre lo standard di informazione che amiamo. Se ci leggi e ti piace quello che leggi puoi però aiutarci a continuare il nostro lavoro per il prezzo di un cappuccino al giorno. Sostieni Agorà Magazine I nostri siti non hanno finanziamento pubblico. Grazie Spazio Agorà Editore

Sostengo Agorà Magazine

Paga adesso

Read **96** times

Tweet

Published in Cronaca

Tagged under Superenalotto gratta e vinci giochi azzardo lottomatica

Redazione Cronaca

Latest from Redazione Cronaca

- Arabia Saudita: finisce il divieto, da oggi donne al volante
- Morto lo chef Alessandro Narducci in un incidente stradale a Roma
- Strisce blu, a Roma si cambia
- Chi è davvero Luca Lanzalone, il problem solver che imbarazza il Movimento 5 Stelle
- Fino al 2021 vedremo la Serie A su Sky e Perform. Come è andata l'asta dei diritti Tv

Related items

- Calcio, Beccalossi, «Tavecchio mantenga promessa, mai più con sponsor azzardo»
- Taranto - Alla Caffetteria De Quarto, vince 100 mila euro al gratta e vinci e strappa il biglietto
- Simula una rapina per nascondere la perdita al gioco

More in this category: « Rassegna Stampa - Focus su vaccini, Saviano e Salvini e altre news

back to top



Utenti Online

Abbiamo 1816 visitatori e nessun utente online

La tua pubblicità su Agorà Magazine

Per la tua pubblicità qui
CONTATTACI!

Agorà Magazine aderisce all'appello #iostoconvanessa





riqualifichiamo.com
0825.626879
PELLICOLE

CHIUDI

Cerca

WS
i Atripalda

domenica 24 giugno 2018

Home | Chi siamo | Ass | itoriali | Eventi
Politica | Rubriche | Spo | nterviste
5 minuti con | Così non va | ndo
Sondaggi AtripaldaNews

Flash news:

Superenalotto, regioni. Ad Atri

ianoNews.it

Pubblicato in data: 24/6/2018 alle or



... 393.733 euro) grazie a un sistema "a caratura" giocato attraverso la bacheca dei sistemi Sisal.

A vincere la seguente combinazione: 4-17-29-55-67-70 (jolly 72 e superstar 49)

Le 45 quote da 7 euro ciascuna sono state acquistate dalle ricevitorie Sisal in diverse città italiane e poi proposte ai propri giocatori. Ogni quota vale circa 900mila euro.

Tre le quote vincenti vendute la "doppietta" al Bar Paradiso di Stelle di Atripalda, in via Appia. Due schedine da 7 euro ciascuna vendute dalla fidanzata del.titolare Armando Coppola.

Segnala questa pagina presso:

Print Friendly

RANDOM POSTS

TI È PIACIUTO QUESTO ARTICOLO? VOTALO ADESSO!

(No Ratings Yet)

NON SARANNO PUBBLICATI COMMENTI OFFENSIVI, DIFFAMANTI O LESIVI DELLA DIGNITÀ UMANA E PROFESSIONALE DI AMMINISTRATORI, POLITICI O SEMPLICI CITTADINI. LA REDAZIONE DI **ATRIPALDANEWS** SI RISERVA LA POSSIBILITÀ DI PUBBLICARE SOLO PARTE DEL CONTENUTO, PROCEDENDO A TAGLIARE LE FRASI OFFENSIVE. INVITIAMO I NOSTRI LETTORI, NEL RISPETTO DELLE REGOLE DI UNA SOCIETÀ CIVILE, A FIRMARE CON NOME E COGNOME I PROPRI COMMENTI.

LASCIA UN TUO COMMENTO

Nome (campo obbligatorio)

E-Mail (Non sar pubblicata) (campo obbligatorio)

Sito Web

Invia il commento

MTR sistemi per energia
TUTTE LE BATTERIE CHE STAVI CERCANDO
ASSEMBLAGGIO , VENDITA E ASSISTENZA BATTERIE PILE E ACCUMULATORI
DEPOSITO
Via Aldo Moro 42
Atripalda(AV)
Tel. 0825 461277
PUNTO VENDITA
Via Ferrovia 37
Atripalda(AV)
Tel. 0825 461747
www.mtrsistemiperenergia.com
P.IVA 02886190640
info@mtrsistemiperenergia.com

VALORE CASA
LA TUA AGENZIA
VIA APPIA 42/44
83030 MANOCALZATI (AV)
0825 610215
info@immobiliarevalorecasa.it
www.valorecasaagenzia.it

PRESSO
AMICA
Pubblicità & Servizi
UN NUOVO SERVIZIO PER VOI !
COWORKING SPACE
L'UFFICIO SU MISURA PER TE... ANCHE SOLO PER UN ORA
IL CO-WORKING È QUELLA DI GUARDARE AL LUOGO DI LAVORO COME AD UN SERVIZIO DA FORNIRE. SI TRATTA DI UFFICI IN AFFITTO, DI CUI PRINCIPALI FRUITORI SONO LIBERI PROFESSIONISTI E STARTUP. IL RISULTATO È QUELLO DI UN AMBIENTE DI LAVORO VARIEGATO, CONDIVISO, COMPOSTO DI LAVORATORI, OGNUNO INDIPENDENTE DAGLI ALTRI.
PER MAGGIORI INFORMAZIONI
TEL. UFF. 0825 623868 CELL. 347 9495696
VIA MARINO CARACCIOLO , 180/186 - 83042 - ATRIPALDA (AV)
EMAIL : INFO@AMICAPUBBLICITA.COM - STAMPA@AMICAPUBBLICITA.COM

SPONSOR

AR.TEC.SUD s.r.l.

Attualità / Atripalda

Superenalotto: Irpinia baciata dalla fortuna, vinto 1 milione di euro

La combinazione vincente

Redazione
24 GIUGNO 2018 00:26

A vincere la seguente combinazione: 4-17-29-55-67-70 (jolly 72 e superstar 49).

Le 45 quote da 7 euro ciascuna sono state acquistate dalle ricevitorie Sisal in diverse città italiane e poi proposte ai propri giocatori. Ogni quota vale circa 900mila euro. L'ultimo "6" - da 130,2 milioni - era stato vinto lo scorso 17 aprile a Caltanissetta. Con cinque quote del sistema vincente acquistate, e una vincita di circa 5,5 milioni di euro, la tabaccheria "Mystic" di via Montanara, a Casal Fiumanese, in provincia di Bologna, è il punto vendita più fortunato dell'estrazione del SuperEnalotto del 23 giugno, nella quale con un sistema da 45 quote è stato assegnato un Jackpot da oltre 51 milioni di euro. La fortuna, come scrive Agipronews, bussa più volte anche all'edicola Giannelli di Borgo San Lorenzo, in provincia di Firenze, dove sono state vendute 4 quote per una vincita da 4,5 milioni di euro circa. Tre le quote vincenti vendute a Campobasso, nella rivendita di tabacchi in via Lombardia (quindi circa 3,3 milioni di euro in premio) mentre hanno fatto "doppietta" la Nuova Tabaccheria di Medicina (in provincia di Bologna) e il **Bar Paradiso di Stelle di Atripalda, in provincia di Avellino (2 quote)**. Tutti gli altri 28 punti vendita vincenti hanno invece acquistato una quota ciascuno.

Argomenti: atripalda | estrazione vincente Superenalotto | Superenalotto

Tweet

Potrebbe interessarti

I più letti di oggi

1. Corso Vittorio Emanuele, i dehors sono arrivati; ma quanti problemi
2. Superenalotto: Irpinia baciata dalla fortuna, vinto 1 milione di euro
3. Inaugura a Bisaccia la Residenza Sanitaria Assistenziale
4. Boom Alfonsino, la rivoluzione del food a prova di chat

Attendere un istante: stiamo caricando i commenti degli utenti...

Questa funzionalità richiede un browser con la tecnologia **JavaScript** attivata.

Commenti

Notizie di oggi

POLITICA
Elezioni Comunali 2018, è il giorno del ballottaggio

CRONACA
Il cane "Zidane" fiuta la droga, in manette coltivatore di canapa indiana

CRONACA
Affitta una casa delle vacanze ma è la solita truffa

CRONACA
Scandalo Aias, le intercettazioni mostrano una partecipazione attiva di Ciriaco De Mita

Attualità / Molfetta

La Puglia baciata dalla fortuna: c'è anche Molfetta nel 6 'condiviso' da 51 milioni di euro

Un giocatore della cittadina barese ha acquistato una quota di un maxisistema proposto da Sisal e venduto in tutta Italia, portando a casa circa 1 milione di euro.

Redazione
24 GIUGNO 2018 09:44

C'è anche un fortunato vincitore di Molfetta tra i 45, in tutta Italia che hanno indovinato il 6 al Superenalotto: una vincita da circa 51,4 milioni di euro da suddividere, appunto, in quarantacinque parti poiché il premio massimo è stato centrato gracie a un sistema 'a caratura' giocato attraverso la bacheca dei sistemi sisal. Le quote, da 7 euro ciascuna, sono state dapprima acquistate dalle ricevitorie della Sisal in varie città italiane. Successivamente, sono state rivendute a giocatori. La Puglia è stata baciata due volte dalla fortuna, a Molfetta e Barletta: ai vincitori andrà circa un milione di euro a testa.

APPROFONDIMENTI

Inizio d'anno fortunato a Poggiofranco: vinti 13mila euro con un 5 al SuperEnalotto
5 gennaio 2018

I più letti di oggi

1 Torna il maltempo nel Barese, la Protezione civile: "Rischio temporali nelle prossime 36 ore"
2 Ermal Meta su Rds canta 'Non mi avete fatto niente' in barese: la performance fa il giro dei social
3 "L'importante non è vincere ma imparare", i genietti della 'Tommaso Fiore' chiudono quarti la RoboCup 2018
4 Intitolata una strada all'imprenditore Vito Vasile: "Persona per bene che amava Bari"

Argomenti: superenalotto

Tweet

Potrebbe interessarti

Attendere un istante: stiamo caricando i commenti degli utenti...

Questa funzionalità richiede un browser con la tecnologia **JavaScript** attivata.

Commenti

Notizie di oggi

COMUNALI 2018
Ballottaggi Comunali 2018, aperti i seggi in 6 Comuni del Barese

ATTUALITÀ
La Puglia baciata dalla fortuna: c'è anche Molfetta nel 6 'condiviso' da 51 milioni di euro

CRONACA
Emergenza Palagiustizia via Nazariantz, il procuratore Volpe: "Tre anni per recuperare mesi di stop ai processi"

CRONACA
Conto alla rovescia per la visita di Francesco: al lavoro nel in piazzale che accoglierà l'elicottero del Papa

I più letti della settimana

Infiltrazioni della malavita in imprese a Bari e in provincia: maxiblitz contro Mercante, Diomede e Capriati, 104 arresti

Torna il maltempo nel Barese, la Protezione civile: "Rischio temporali nelle prossime 36 ore"

Relax a mare pre concerto per Vasco Rossi: "Ecco le gradazioni di azzurro del mare della Puglia"

Biglietti falsi, droga e vestiti contraffatti: controlli della GdF al concerto di Vasco Rossi, pioggia di multe e denunce

Con una schedina da 7 euro



SuperEnalotto, 6 da 51 milioni: una quota anche a Barletta

Un sistema che ha premiato a pioggia varie città italiane

CRONACA Barletta **domenica 24 giugno 2018** di **La Redazione**

commenti
21
tweet
google+
stumble
stampa

Sabato 23 giugno è stato centrato il '6' da 51,3 milioni di euro, grazie ad un sistema a caratura giocato attraverso la bacheca dei sistemi di Sisal SuperEnalotto.

Le 45 quote da 7,00 euro ciascuna sono state acquistate dalle ricevitorie Sisal e poi proposte ai giocatori in varie località italiane.

Questa la combinazione vincente del concorso numero 75 del 23 giugno 2018

4-17-29-55-67-70.

Numero Jolly: 72. Superstar: 49.

Le vincite, riporta Agipronews, sono state distribuite a pioggia in tutta Italia, grazie alla "Bacheca dei Sistemi", uno strumento che Sisal mette a disposizione dei suoi ricevitori. Da qui questi ultimi acquistano le quote di sistemi proposti dagli esperti, rivendendole ai propri clienti.
Nel dettaglio le quote vincenti sono state vendute a Casalfiumanese (Bologna), Borgo San Lorenzo (Firenze), Campobasso, Medicina (Bologna), Atripalda (Avellino), Torino, Novate Milanese (Milano), Milano, Corsico (Milano), Cernusco sul Naviglio (Milano), Brescia, Piacenza, Venezia, Prato, Peccioli (Pisa), Barletta, Molfetta (Bari), Lamezia Terme (Catanzaro), Reggio Calabria, Roma, Notaresco (Teramo), Penne (Pescara), Napoli, Avellino e Teverola (Caserta), Cava de' Tirreni (Salerno), Agropoli (Salerno), Castellammare di Stabia (Napoli).

Caso giardino scuola Musti, critici i consiglieri comunali del M5S
POLITICA oggi, dom 24 giugno
"L'uomo solo al comando ancora una volta si dimostra una strategia perdente"
Condividi 15 Tweet

Verde comunale, dal 25 giugno i trattamenti antiparassitari
CRONACA sab 23 giugno
Per una durata di circa 20 giorni

BARLETTALIVE.IT
Invia le tue segnalazioni
con WhatsApp
Al numero 389.21.70.180

Condividi 15 Tweet

Lascia il tuo commento

Aggiungi un commento...

Le notizie più lette



Vasto incendio in zona 167, a fuoco un vivaio

CRONACA ven 8 giugno

Le fiamme si sono sviluppate nel primo pomeriggio



Cadavere davanti all'ex ospedale, forse accoltellato

CRONACA lun 18 giugno

Il corpo è stato trovato stamattina all'alba



Amministrative 2018 a Barletta, i risultati: seggi e voti ai consiglieri

POLITICA dom 10 giugno

Chiusi i seggi alle ore 23, inizia subito lo spoglio delle schede elettorali

Le notizie più commentate



'Barletta, come la vorrei' e Premio 'V. Del Giudice': premiata la creatività di studenti barlettani

CULTURA gio 24 maggio

Tre studenti della scuola media "Baldacchini-Manzoni" si sono aggiudicati due premi a concorsi artistici

6



Vaccini, Amati (Pd): «Se il Governo abroga l'obbligo vaccinale, ripresento la mia legge»

POLITICA dom 20 maggio

"Non esiste il diritto a scegliere, se esso non è in grado di superare il confronto con il dovere di non nuocere agli altri. Lo dice la logica elementare ed anche l'articolo 2 della Costituzione"

6



L'Ordine degli Psicologi Puglia istituisce il Premio 'Fair Play' intitolato a Pietro Mennea

ATTUALITÀ sab 16 giugno

La prima targa verrà consegnata ufficialmente oggi, sabato 16 giugno, in occasione del Torneo "Crazy Ball" 2018 di volley

5

Video



Giardino scuola "Musti", apertura rinviata

CRONACA sab 23 giugno

Decisione assunta al termine dell'incontro con genitori, docenti e con la dirigente scolastica

Condividi 14 Tweet

Sospeso lo sciopero nazionale operai agricoli e florovivaisti

In considerazione della lettera appena pervenuta da Coldiretti, CIA e Confagricoltura, con la quale riconvocano il tavolo per la

Condividi 5 Tweet

CONTATTA BARLETTALIVE.IT

SCEMPIO OFANTO 6 2018



Il ministro Luigi Di Maio a Barletta chiude la campa...



Barletta, Amministrative 2018: Matteo Salvini per F...



Fiori di Loto - Siffa - prod. Dj Sten

Invia le tue segnalazioni con WhatsApp al numero **389.21.70.180**

Inviaci un'e-mail all'indirizzo **redazione@barlettalive.it**

Scrivi una notizia, scatta delle foto o gira un video. Entra in LiveYou

Segnala notizie ed eventi. Utilizza i nostri strumenti di segnalazione

SEGUICI

Facebook | Twitter

BarlettaLive.it nella tua casella di posta
Iscriviti alla newsletter

Le notizie in tempo reale sul tuo computer
RSS News Feed

BarlettaLive.it
Testata giornalistica
reg. n. 6/12, Trib. di Trani in data 6/02/2012
e successiva variazione in data 30/04/2015
Editore: Sci Solutions di De Felice Giacomo
Direttore Responsabile: Martina Damiani

© BarlettaLive.it 2018 - tutti i diritti riservati. | Credits: livenetwork



LA CITTÀ

Torna il 6 al Superenalotto, un barlettano tra i vincitori

La vincita è stata realizzata grazie a un sistema a caratura

BARLETTA - DOMENICA 24 GIUGNO 2018 12.13

A cura di
ANTONELLA FILANNINO

La dea bendata ha fatto capolino anche a Barletta. La vincita è stata realizzata grazie a un sistema a caratura giocato attraverso la bacheca dei sistemi Sisal presso il "Bar Tabacchi" in via Parrilli. La sestina vincente del sorteggio di sabato sera è stata: 4, 17, 29, 55, 67, 70; Jolly 72; SuperStar 49

Il Jackpot vinto corrisponde a oltre 51 milioni di euro, somma che si posiziona al 19esimo posto delle vincite più altre raggiunte nella storia del Superenalotto. Sono 45 le quote da 7 euro acquistate dalle ricevitorie Sisal italiane successivamente proposte ai giocatori. Ogni quota ha un valore pari a 900mila euro e tra i fortunati pugliesi troviamo non solo la città di Barletta ma anche Molfetta con due vincite.

VINCITA

PIÙ LETTI QUESTA SETTIMANA

1 LUNEDÌ 18 GIUGNO
Barletta choc, muore un uomo in corso Vittorio Emanuele

1 LUNEDÌ 18 GIUGNO
Sangue in corso Vittorio Emanuele, "Quella zona non può essere terra di

MARTEDÌ 19 GIUGNO
Fermato l'autore del delitto in corso Vittorio Emanuele

5 GIOVEDÌ 21 GIUGNO
Giardini scuola Musti, «a scuola non è giunta nessuna comunicazione»

3 VENERDÌ 22 GIUGNO
Scuola "Musti", mamme in rivolta: «Un giardino pubblico in una scuola fatiscente»

2 GIOVEDÌ 21 GIUGNO
Nuovo incarico per la senatrice di Barletta Assuntela Messina

Altri contenuti a tema

15


Colpo di fortuna a Barletta, vinti 100mila euro al "Miliardario"

Fine anno col botto, il vincitore è un giovane 30enne barlettano



CRONACA

"Turista per sempre", 2 milioni di euro per un fortunato barlettano

La vincita in una tabaccheria di corso Garibaldi

RICEVI AGGIORNAMENTI E CONTENUTI DA BARLETTA GRATIS NELLA TUA E-MAIL

Iscriviti alla Newsletter

Indirizzo e-mail Iscriviti

Consulta termini, regolamento e privacy policy

SuperEnalotto: centrato il 6, vinti 51 milioni

di redazione Blitz
Pubblicato il 24 giugno 2018 9:59 | Ultimo aggiornamento: 24 giugno 2018 9:59



SuperEnalotto: centrato il 6, vinti 51 milioni (foto Ansa)

ROMA – Torna il 6 al concorso del **Superenalotto**: vinti oltre 51 milioni (per la precisione 51 milioni 393.733 euro) grazie a un sistema "a caratura" giocato attraverso la bacheca dei sistemi Sisal [App di Blitzquotidiano, gratis, clicca qui, –Ladyblitz clicca qui – Cronaca Oggi, App su Google Play]. Le 45 quote da **7 euro** ciascuna sono state acquistate dalle ricevitorie Sisal in diverse città italiane e poi proposte ai propri giocatori. L'ultimo "6" – da 130,2 milioni – era stato vinto lo scorso 17 aprile a Caltanissetta.

Le 45 quote, ciascuna delle quali si è aggiudicata oltre un milione di euro, sono state vendute in ricevitorie Sisal dislocate in tutta la penisola. Nel dettaglio, a Casalfiumanese (Bologna), Borgo San Lorenzo (Firenze), Campobasso, Medicina (Bologna), Atripalda (Avellino), Torino, Novate Milanese (Milano), Milano, Corsico (Milano), Cernusco sul Naviglio (Milano), Brescia, Piacenza, Venezia, Prato, Peccioli (Pisa), Barletta, Molfetta (Bari), Lamezia Terme (Catanzaro), Reggio Calabria, Roma, Notaresco (Teramo), Penne (Pescara), Napoli, Avellino e Teverola (Caserta), Cava de' Tirreni (Salerno), Agropoli (Salerno), Castellammare di Stabia (Napoli).

Quella della sera di sabato 23 giugno è stata la seconda vincita con punti 6, dopo quella di aprile, del 2018. **La sestina vincente** è stata: 4, 17, 29, 55, 67, 70 – Jolly 72 – SuperStar 49. Con quella di di oggi sono 120 le vincite con punti 6 realizzate dalla nascita del SuperEnalotto. Il Jackpot vinto questa sera si classifica nella 19/a posizione delle vincite più alte realizzate nella storia del gioco.

Di seguito la classifica delle 10 vincite più alte centrate nella storia del gioco.

1) 30/10/10 177.729.043 euro Bacheca dei sistemi

2) 27/10/16 163.538.706 euro Vibo Valentia

3) 22/08/09 147.807.299 euro Bagnone (Massa)

4) 09/02/10 139.022.314 euro Parma e Pistoia

5) 17/04/18 130.195.242 euro Caltanissetta

6) 23/10/08 100.756.197 euro Catania

7) 19/05/12 94.836.378 euro Catania

8) 25/02/17 93.720.843 euro Mestrino (Padova)

9) 01/08/17 77.735.412 euro Caorle (Venezia)

10) 27/12/10 71.895.694 euro Napoli

BLITZ DICE

Donne: una su tre ha paura ad uscire la sera. Qui nasceva Salvini e la sinistra moriva

ROMA – Donne, donne italiane nell'Italia 2.016. Due anni fa perché ad allora si riferiscono i dati diffusi dall'Istat. Donne […]

BLITZ BLOG

Veltroni e la scorta: storia di una bufala e di "leonesse da tastiera"



OROSCOPO



GUIDA TIVÙ



I PIÙ LETTI



Rai nel turbine del Cambiamento: la storia è sempre quella, Travaglio ci dà le ultime notizie



Razzisti gli italiani? No. Preoccupati? Tanto. Ma fra buonisti e reazionari i problemi si incagliano



Marco Travaglio traccia il profilo del nuovo Dg Rai: "Brava gente, senza tessere"...Lo candido...



Royal Wedding Meghan Markle e Principe Harry: inviti, celebrazioni e curiosità delle nozze



YOUTUBE Russia-Egitto 3-1 (Fathi, Cheryshev,Dzyuba,Salah) VIDEO GOL-HIGHLIGHTS

quixa
La convenienza di una assicurazione auto e moto a un prezzo eccezionale e la sicurezza del Gruppo Axa. Scopri **Quixa**

Copyright 2016 © Società Editrice Multimediale S.r.l.

IAS Integral Ad Science Brand Safe Viewability Ad Fraud Certificate
Fake news free Impatto ADV SYSTEM 24 Scopri di più

Superenalotto, la fortuna bacia anche Bologna: vincite a Casalfiumanese e Medicina

Ci sono pure i due paesi nel "sistemone" che ha fatto vincere un milione di euro a testa

24 giugno 2018



Torna il 6 al concorso del Superenalotto: vinti oltre 51 milioni (per la precisione 51 milioni 393.733 euro) grazie a un sistema "a caratura" giocato attraverso la bacheca dei sistemi Sisal. Le 45 quote da 7 euro ciascuna sono state acquistate dalle ricevitorie Sisal in diverse città italiane e poi proposte ai propri giocatori.

Le 45 quote, ciascuna delle quali si è aggiudicata oltre un milione di euro, sono state vendute in ricevitorie Sisal dislocate in tutta la penisola. Anche nel Bolognese, e in particolare a Casalfiumanese e Medicina. Vittoria pure a Piacenza. La sestina vincente è stata: 4, 17, 29, 55, 67, 70 - Jolly 72 - SuperStar 49.

provincia Bologna superenalotto

© Riproduzione riservata 24 giugno 2018

CASE MOTORI LAVORO ASTE

CERCA UNA CASA
Vendita Affitto Asta Giudiziaria
Provincia

TrovaRistorante a Bologna
Scegli una città
Bologna
Scegli un tipo di locale
TUTTI
Inserisci parole chiave *(facoltativo)*
Cerca

NECROLOGIE
Per pubblicare un necrologio chiama il numero verde
Numero Verde 800 700800
ATTIVO DA LUNEDÌ A DOMENICA DALLE ORE 10 ALLE ORE 21
Ricerca necrologi pubblicati »

ILMIOLIBRO


NARRATIVA, POESIA, FUMETTI, SAGGI E TESI DI LAUREA
Pubblica il tuo libro
Storiebrevi | Premi letterari

Altri articoli dalla categoria »

 Superenalotto, la fortuna bacia anche Bologna:
 Caccia a due complici di Igor
 Gli appuntamenti di domenica e lunedì a Bologna
 Lubiana, è giallo studente italiano scomparso

Cronaca

SuperEnalotto, centrato il 6: 5,5 milioni vinti a Casalfiumanese

Un'altra quota vincente è stata venduta dalla Nuova Tabaccheria di Medicina

Redazione
24 GIUGNO 2018 08:15

Festa alla tabaccheria "Mystic" di via Montanara, a Casalfiumanese. Con cinque quote del sistema vincente acquistate, e una vincita di circa 5,5 milioni di euro, è senz'altro il punto vendita più fortunato dell'estrazione del SuperEnalotto del 23 giugno, nella quale con un sistema da 45 quote è stato assegnato un Jackpot da oltre 51 milioni di euro.

Un'altra quota vincente è stata venduta dalla Nuova Tabaccheria di Medicina.

APPROFONDIMENTI

Superenalotto, a Bologna sfiorato il jackpot: vinti 23mila euro
8 giugno 2018

I più letti di oggi

1 Apre la macchina mangia-bottiglie, rilascia buoni sconto per fare la spesa
2 Centro storico: donna trovata morta in casa
3 Fatturazione elettronica, benzinai in sciopero per 24 ore
4 SEGNALAZIONE. 'Mobike': tentato furto, bici rotta

Argomenti: casalfiumanese superenalotto vincite

Tweet

Potrebbe interessarti

Attendere un istante: stiamo caricando i commenti degli utenti...
Questa funzionalità richiede un browser con la tecnologia **JavaScript** attivata.
Commenti

Notizie di oggi

CRONACA
Davide Maran scomparso a fine marzo: ritrovato cadavere in un fiume in Slovenia

ELEZIONI 2018
Elezioni, Imola al ballottaggio: il 24 giugno la sfida Cappello-Sangiorgi, tutte le info

CRONACA
SuperEnalotto, centrato il 6: 5,5 milioni vinti a Casalfiumanese

CRONACA
Aeroporto Marconi: sette cuccioli in due trasportini, due donne nei guai

I più letti della settimana

FOTONOTIZIA. Alberto Angela sulla Torre degli Asinelli

Il nuovo bike sharing "Mobike": come funziona, i mezzi, le tariffe

Apre la macchina mangia-bottiglie, rilascia buoni sconto per fare la spesa

Affitti, scenario preoccupante: 'Più domanda che offerta e prezzi alti, condivisione anche per i lavoratori'

Spunta un cartello in Saragozza: 'Voglio integrarmi onestamente, da oggi pulisco le strade'

Incidente in via Irnerio: giovane investito da un bus

Bresciaoggi
Dir. Resp.: Maurizio Cattaneo
www.datastampa.it
Tiratura: 0 - Diffusione: 16000 - Lettori: 0: da enti certificatori o autocertificati
25-GIU-2018
da pag. 8
foglio 1
Superficie: 12 %

LA FORTUNA. Parla Antonio Bonitto della Dusi

«Vincita inattesa Ora puntiamo al nuovo record»



Antonio Bonito «celebra» la vittoria nella sua ricevitoria FOTOLIVE

Dopo gli 1,133 milioni vinti sabato da un giocatore al Superenalotto, l'obiettivo è oltre il primato del 2015

La Dea della fortuna sabato sera ha baciato Brescia consegnando nelle mani di un anonimo cittadino un milione e 133 mila euro.

«Una vincita inaspettata, che ho accolto con grande stupore e gioia. Siamo abituati a cambiare la vita in meglio alle persone, ma non in questa misura. Non è mai accaduto di centrare un sei al Superenalotto», ha confessato con entusiasmo Antonio Bonito, titolare della ricevitoria Dusi di corso Zanardelli in pieno centro città.

IL JACKPOT ha un valore complessivo di 51 milioni e 393 mila euro: il fortunato bresciano - tuttora anonimo - ha dovuto dividerlo con altri 45 italiani. Sì, perché il nuovo milionario sabato ha varcato la soglia della ricevitoria e deciso di investire solo 7 euro nell'acquisto di una schedina precompilata di un sistema condiviso dalla Bacheca della Sisal e venduto in varie città d'Italia, tra cui Brescia.

«Non sarà un sei pieno, ma mi sento ugualmente il messaggero della fortuna. Nonostante le numerose critiche rivolte al gioco questo non è un lavoro che vende solo illusioni, molte volte regala la possibilità di iniziare una nuova vita», ha aggiunto Bonito ribadendo tuttavia l'importanza «di giocare con responsabilità, nelle giuste misure e senza eccedere. Perché la fortuna quando vuole arriva. Chissà se un giorno - è l'augurio del titolare - riusciremo a superare il record di cinque milioni di euro vinti con il Gratta e vinci in questa ricevitoria nel 2015». Non rimane che attendere... ● **MA.GIA.**

© RIPRODUZIONE RISERVATA



24.06.2018

Sei al Superenalotto: a Brescia un milione con il «sistemone»

Superenalotto: a Brescia una «quota» da un milione e 133 mila euro

Tutto Schermo

Aumenta
Diminuisci
Stampa
Invia

È solo una frazione («solo» per modo dire) del ricchissimo Jackpot da 51 milioni 393 mila e 733 euro, ma la vincita è comunque milionaria e permette anche a Brescia di festeggiare il «sei» al Superenalotto centrato con l'estrazione di ieri sera. A IMBROCCARE la combinazione vincente (4, 17, 29, 55, 67, 70) è stato un «sistemone» precompilato di 45 quote, vendute in varie città l'Italia, fra cui la nostra: un anonimo bresciano ha infatti acquistato una di quelle 45 quote da 7 euro ciascuna e si è aggiudicato una fetta del super premio, per un importo di un milione e 133 mila euro. La giocata fortunata, come riferisce la Sisal, è stata registrata in centro a Brescia nella ricevitoria di corso Zanardelli. Le 45 vincite milionarie saranno distribuite a pioggia in tutta Italia, visto che il sistema proviene dalla «Bacheca» della Sisal, un portale dove le ricevitorie possono comprare quote di sistemi e rivenderle ai loro clienti. (...)

Leggi l'articolo integrale sul giornale in edicola

V.R.

COMMENTA

PARTECIPA. INVIACI I TUOI COMMENTI

Per scrivere un commento occorre registrarsi...

INVIA

Attenzione: L'intervento non verrà pubblicato fino a quando il moderatore non lo avrà letto ed approvato. I commenti ritenuti inadatti o offensivi non saranno pubblicati.
Informativa privacy: L'invio di un commento richiede l'utilizzo di un "cookie di dominio" secondo quanto indicato nella Privacy Policy del sito; l'invio del commento costituisce pertanto consenso informato allo scarico del cookie sul terminale utilizzato.

ULTIMA ORA

08:14 Mondo Turchia: urne aperte per voto anticipato
07:33 Italia Ballottaggi: aperti seggi in 75 comuni
04:14 Mondo Trump:Vogliamo NordCorea denuclearizzata
04:08 Mondo Nuova Zelanda, Neve nome figlia premier
03:06 Altri Sport Tennis:Becker vuole impedire asta trofei

TUTTE LE NOTIZIE

SuperEnalotto, centrato il jackpot: un milione di euro vinti nel Bresciano

La vincita è stata realizzata grazie a un sistema a caratura, giocato attraverso la bacheca dei sistemi di Sisal e poi proposto ai giocatori in varie località italiane.

Redazione
24 GIUGNO 2018 08:04

Ha speso 7 euro, ne ha guadagnati più di un milione. Un colpo di fortuna davvero irripetibile per il fortunato giocatore (o la fortunata giocatrice) del SuperEnalotto, che ha acquistato una delle quote del sistema a caratura della Sisal. La schedina vincente è stata giocata a Brescia, in pieno centro: alla 'Ricevitoria del Corso', la storica tabaccheria di Corso Zanardelli.

Il jackpot era di ben 51,3 milioni di euro. Le vincite sono state distribuite a pioggia in tutta Italia, grazie alla "Bacheca dei Sistemi", uno strumento che Sisal mette a disposizione dei suoi ricevitori. Da qui questi ultimi acquistano le quote di sistemi proposti dagli esperti, rivendendole ai propri clienti. Quelle della "mega-giocata" che ha premiato tutta Italia (da Milano a Reggio Calabria) erano 45 da 7 euro ciascuna e a ciascuna di loro verranno assegnati 1,1 milioni.

Non è la prima volta che il "6" viene assegnato grazie alla bacheca di Sisal. Anzi, il precedente è illustre: il 30 ottobre del 2010, grazie a questo meccanismo, fu vinto il Jackpot più alto della storia del SuperEnalotto, 177,7 milioni suddiviso in 70 quote da 24 euro ciascuna.

Questa la combinazione vincente del concorso numero 75 del 23 giugno 2018: 4-17-29-55-67-70. Numero Jolly: 72. Superstar: 49. Alla prossima estrazione il jackpot a disposizione del '6' sarà di 6,6 milioni di euro.

Tweet

Potrebbe interessarti

I più letti di oggi

1 SuperEnalotto, centrato il jackpot: un milione di euro vinti nel Bresciano

2 Una vita da "eremita": il Santuario del Monte cerca un nuovo custode

Attendere un istante: stiamo caricando i commenti degli utenti...

Questa funzionalità richiede un browser con la tecnologia **JavaScript** attivata.

Commenti

Notizie di oggi

ATTUALITÀ
SuperEnalotto, centrato il jackpot: un milione di euro vinti nel Bresciano

INCIDENTI STRADALI
Scappa dopo l'incidente: trovato il furgone, ma del conducente nessuna

CRONACA
Tragica scoperta: cadavere di una donna trovato vicino alla riva del

WEEKEND
Cosa fare a Brescia dal 22 al 23 giugno: i migliori eventi del weekend



Brescia, scommettitore anonimo vince un milione al Supernalotto

Il fortunato giocatore di Corso Zanardelli ha investito la modica cifra di sette euro e non ha fatto nemmeno la fatica di doversi inventare i numeri

Di **Redazione BsNews.it** - giugno 24, 2018 0

Mi piace 2



Soldi

Giornata davvero fortunata, ieri, per un anonimo scommettitore del centro storico di Brescia. Che è entrato alla tabaccheria – ricevitoria del Corso (in Corso Zanardelli) ed è uscito con un milione di euro – abbondante – in tasca.

Il fortunato giocatore ha investito la modica cifra di sette euro al Supernalotto e non ha fatto nemmeno la fatica di doversi inventare i numeri. L'uomo, infatti, ha acquistato una delle quote del maxi-sistema promosso dalla Sisal, le cui parti vengono poi rivendute dalle ricevitorie ai propri clienti. Ovviamente ora è partita la caccia al vincitore, ma non ci sono informazioni per identificarlo.

In tutta Italia sono stati 45 a vincere grazie al sistemone e ciascuno si è portato a casa un milione e centomila euro (51,3 milioni il Jackpot). Come nel 2010, quando 70 persone baciate dalla dea bendata si divisero una tornata di ben 177 milioni di euro.

L'ESTRAZIONE DEL SUPERENALOTTO FORTUNATA

Combinazione vincente del concorso numero 75 del 23 giugno 2018: 4 – 17 – 29 – 55 – 67 – 70. Numero Jolly: 72. Superstar: 49.

SONDAGGIO

Il Comune più brutto della provincia di Brescia è (segnalazioni )

- Lumezzane
- Villa Carcina
- Castegnato
- Ospitaletto
- Rezzato
- Roncadelle
- Castel Mella
- Trenzano
- Brandico
- Offlaga
- Fiesse
- Rudiano
- Pompiano
- Caino
- Vobarno

Vote

View Results

Polls Archive

I PIU' LETTI



Bimba sbranata, animalisti contro carabinieri: sbagliato uccidere i cani



Brescia, Corso invaso dagli agnelli per fermare la "strage di Pasqua"



Imprenditore scherza con l'erario per 100 milioni: sequestrati gli immobili e...



Successo importante per il Brescia: a Foggia vittoria di rimonta

Di più

Condividi:

Mi piace:

Caricamento...

Comments

comments

Mi piace 2

Articolo precedente su Brescia

Bassa, tamponamento tra quattro auto: sono tre i feriti

Prossimo articolo su Brescia

Souad, il corpo non si trova: è nascosto nelle campagne di San Zeno?

Redazione BsNews.it

Articoli collegati | Di più dello stesso autore



Strada del lago di Iseo, piovono massi: oltre 3mila firme per sistemarla



Souad, il corpo non si trova: è nascosto nelle campagne di San Zeno?



Bassa, tamponamento tra quattro auto: sono tre i feriti

Lascia una risposta (la prima volta la redazione deve accettarla)

Commento:

Nome*

Email:*

Sito

Lascia un commento (la prima volta la redazione deve accettarlo)

CASERTACE.NET

SUPERENALOTTO. Centrato un 6 milionario nel casertano

TEVEROLA – E' stato centrato un 6 al Superenalotto a Teverola. Vinti oltre un milione di euro. La vincita (complessivamente oltre 51 milioni) è stata effettuata grazie ad un sistema "a caratura" giocato attraverso la bacheca dei sistemi Sisal. Le quote, da 7 euro ciascuna, sono state acquistate dalle ricevitorie Sisal di diverse città italiane e poi proposte ai propri giocatori. Le 45 quote, ciascuna delle quali si è aggiudicata 1 milione 142.082 euro, sono state vendute nelle ricevitorie Sisal, oltre che di Teverola, di: Casalfiumanese (Bologna), Borgo San Lorenzo (Firenze), Campobasso, Medicina (Bologna), Atripalda (Avellino), Torino, Novate Milanese (Milano), Milano, Corsico (Milano), Cernusco sul Naviglio (Milano), Brescia, Piacenza, Venezia, Prato, Peccioli (Pisa), Barletta, Molfetta (Bari), Lamezia Terme (Catanzaro), Reggio Calabria, Roma, Notaresco (Teramo), Penne (Pescara), Napoli, Avellino, Cava de' Tirreni (Salerno), Agropoli (Salerno), Castellammare di Stabia (Napoli). La sestina vincente è stata: 4, 17, 29, 55, 67, 70 – Jolly 72 – SuperStar 49. Queste le ricevitorie campane dove sono state acquistate le quote vincenti: Bar Paradiso, via Appia 197/199, Atripalda; Bar Tabacchi Fontana, via Montagna Spaccata 379, Napoli; Cartoleria Sparano, corso Garibaldi 147, Napoli; Tabaccheria via Pianodardine ang.via Fasana, Avellino; Tabacchi strada prov. Teverola-Carinaro, Teverola; Tabaccheria D'Amico corso Umberto 165, Cava de' Tirreni; Maison du Tabac, via De Gasperi 50, Agropoli; Tabaccheria Gemini, via Pozzillo 72, Castellammare di Stabia.

Attualità / Teverola

Supernalotto, un "6" milionario nel casertano

La Dea Bendata bacia la provincia di Caserta

Redazione
24 GIUGNO 2018 00:00

Teverola milionaria. Non è un riadattamento della celebre commedia di Eduardo De Filippo ma l'effetto del 6 centrato al Superenalotto che ha portato ad una vincita di oltre 1 milione di euro nella città dell'agro aversano.
La vincita (complessivamente oltre 51 milioni) è stata effettuata grazie ad un sistema "a caratura" giocato attraverso la bacheca dei sistemi Sisal. Le quote, da 7 euro ciascuna, sono state acquistate dalle ricevitorie Sisal di diverse città italiane e poi proposte ai propri giocatori. Le 45 quote, ciascuna delle quali si è aggiudicata 1 milione 142.082 euro, sono state vendute nelle ricevitorie Sisal, oltre che di Teverola, di: Casalfiumanese (Bologna), Borgo San Lorenzo (Firenze), Campobasso, Medicina (Bologna), Atripalda (Avellino), Torino, Novate Milanese (Milano), Milano, Corsico (Milano), Cernusco sul Naviglio (Milano), Brescia, Piacenza, Venezia, Prato, Peccioli (Pisa), Barletta, Molfetta (Bari), Lamezia Terme (Catanzaro), Reggio Calabria, Roma, Notaresco (Teramo), Penne (Pescara), Napoli, Avellino, Cava de' Tirreni (Salerno), Agropoli (Salerno), Castellammare di Stabia (Napoli).
La sestina vincente è stata: 4, 17, 29, 55, 67, 70 - Jolly 72 - SuperStar 49.

Queste le ricevitorie campane dove sono state acquistate le quote vincenti: Bar Paradiso, via Appia 197/199, Atripalda; Bar Tabacchi Fontana, via Montagna Spaccata 379, Napoli; Cartoleria Sparano, corso Garibaldi 147, Napoli; Tabaccheria via Pianodardine ang.via Fasana, Avellino; Tabacchi strada prov. Teverola-Carinaro, Teverola; Tabaccheria D'Amico corso Umberto 165, Cava de' Tirreni; Maison du Tabac, via De Gasperi 50, Agropoli; Tabaccheria Gemini, via Pozzillo 72, Castellammare di Stabia.

Argomenti: superenalotto teverola vincita

Tweet

Potrebbe interessarti

I più letti di oggi

1 Supernalotto, un "6" milionario nel casertano
2 Il Comune assume 30 lavoratori
3 Velardi dichiara guerra alla Pignetti e vuole creare una 'nuova Asi'
4 Arrivano gli autovelox sulla Variante: al via i lavori

Attendere un istante: stiamo caricando i commenti degli utenti...

Questa funzionalità richiede un browser con la tecnologia **JavaScript** attivata.

Commenti

Notizie di oggi

POLITICA ATTUALITÀ CRONACA ATTUALITÀ

Attualità / Teverola

Superenalotto, è caccia al nuovo milionario | LE FOTO

Il titolare svela: "La schedina venduta nel tardo pomeriggio. Siamo felici"

Redazione
24 GIUGNO 2018 14:47

Lo striscione esposto nel tabacchi di Teverola

"E' una giocata popolare, difficile capire chi sia stato baciato dalla fortuna. E' chiaro che un nostro cliente da ieri starà festeggiando per una vincita straordinaria". E' come non festeggiare: nel tabacchi 'Gallo' sulla Provinciale tra Carinaro e Teverola, a pochi passi dal Municipio carinarese, ieri è stato centrato un '6' che ha fruttato ben 1 milione e 142mila euro.

APPROFONDIMENTI

Supernalotto, un "6" milionario nel casertano
24 giugno 2018

Sì perché il fortunato cliente del tabacchi di **Pasquale Gallo** è stato uno dei 45 cittadini di tutta Italia che nei giorni scorsi hanno acquistato una quota di un sistema 'a caratura' giocato attraverso la bacheca dei sistemi Sisal. Un sistema da quote di 7 euro ciascuna che ha portato ad una vittoria milionaria da ben 51 milioni.

Il tabacchi in cui è avvenuta la vincita al Superenalotto

E la Dea Bendata ha baciato anche "sicuramente un cittadino dell'agro Aversano - dice Pasquale Gallo, titolare del tabacchi - che penso nella tarda ora di ieri abbia acquistato questa quota. Parecchie persone comprano queste quote rilasciate dai sistemi Sisal anche perché costano 7 euro. Se invece fosse stato un sistema con quote più alte ovviamente il cerchio si sarebbe ristretto. In ogni caso siamo felicissimi di essere stati protagonisti di una giornata indimenticabile di un nostro cliente".

Tanti clienti da stamattina si sono recati al tabacchi per chiedere informazioni "ma non si sa veramente nulla e non saprei onestamente chi abbia potuto vincere". C'è solo una certezza, e lo indica anche il cartellone: vinto oltre un milione di euro!

Argomenti: superenalotto teverola vincita

Tweet

Potrebbe interessarti

I più letti di oggi

1 Supernalotto, un "6" milionario nel casertano
2 Arrivano gli autovelox sulla Variante: al via i lavori
3 Velardi dichiara guerra alla Pignetti e vuole creare una 'nuova Asi'
4 Superenalotto, è caccia al nuovo milionario | LE FOTO

Attendere un istante: stiamo caricando i commenti degli utenti...

Questa funzionalità richiede un browser con la tecnologia **JavaScript** attivata.

Teverola La 'Dea Bendata' si ferma alla tabaccheria "Gallo" sulla Provinciale per Carinaro

Superenalotto, vinto un milione di euro



Il titolare della rivendita sulla strada Provinciale Teverola - Carinaro

A Pagina 10

TEVEROLA *Nella rivendita del tabacchi Gallo nella coop Speranza sulla provinciale per Carinaro*

Superenalotto, vinto un milione

TEVEROLA *(ac)* - Vincita milionaria al SuperEnalotto. Il fortunato giocatore ha acquistato il tagliando nel tabacchi Gallo della cooperativa Speranza *(nella foto, il titolare della rivendita)*. Dopo due mesi è tornato il "6" al SuperEnalotto e questa volta la fortuna ha fatto tappa in tutta Italia: nel concorso di sabato sera, 23 giugno, grazie a un sistema sono stati vinti oltre 51 milioni di euro, sparsi in undici regioni italiane. Il premio, infatti, è stato suddiviso, grazie alla "Bacheca dei Sistemi", uno strumento che Sisal mette a disposizione dei suoi ricevitori, in 45 quote (da 7 euro ciascuna), che vincono circa 1,1 milione a testa. Di queste, fa sapere Agipronews, ben nove sono finite Campania, la regione più vincente di questo concorso. Due quote sono state acquistate presso il Bar Paradiso di Stelle, in via Appia 197/199, ad Atripalda, in provincia di Avellino, mentre altre due sono andate a Napoli, al Bar Tabacchi Fontana di via Montagna Spaccata 379 e alla Cartoleria Sparano di Corso Garibaldi 147. Le altre vincite in regione sono così divise: Avellino (Tabaccheria di via Pianodardine, angolo via Fasana), Teverola (presso il tabacchi ubicato sulla strada provinciale Teverola Carinaro, all'interno della cooperativa Speranza), Cava De' Tirreni (Tabacchi D'Amico di Corso Umberto 165), Agropoli (Maison Du Tabac di via De Gasperi 50) e Castellammare di Stabia (Tabaccheria Gemini di via Pozzillo 72). Il Jackpot per il prossimo concorso, nel frattempo, riparte da 6,6 milioni di euro.

©RIPRODUZIONE RISERVATA


CRONACHE di CASERTA
Villano e Sagliocco sindaci
Droga sulla Domiziana, arrestata 64enne


Sagliocco supera Apicella e diventa sindaco
Superenalotto, vinto un milione



Il gestore della rivendita in cui è stato vinto un milione

COMMENTA CONDIVIDI 462

Superenalotto, torna il 6: vincitori in tutta Italia, l'elenco delle ricevitorie fortunate

Centrato il "6" al Superenalotto: vinti oltre 51 milioni grazie a un sistema "a caratura" giocato attraverso la bacheca dei sistemi Sisal. Le 45 quote da 7 euro ciascuna sono state acquistate dalle ricevitorie Sisal in diverse città italiane. Ogni quota vale circa un milione di euro. La sestina vincente: 4, 17, 29, 55, 67, 70 – Jolly 72 – SuperStar 49.

CRONACA ITALIANA 24 GIUGNO 2018 13:01 di **Susanna Picone**



Torna il 6 al Superenalotto. Con la seguente combinazione: 4-17-29-55-67-70 (jolly 72 e superstar 49) sono stati vinti oltre 51 milioni (per la precisione 51 milioni 393.733 euro). Il 6 è arrivato grazie a un sistema "a caratura" giocato attraverso la bacheca dei sistemi Sisal. Le **45 quote da 7 euro** ciascuna sono state acquistate dalle ricevitorie Sisal in diverse città in tutta Italia e poi proposte ai propri giocatori. Ogni quota vale circa un milione di euro. L'ultimo 6 – da 130,2 milioni – era stato vinto lo scorso 17 aprile a Caltanissetta.

Questa volta con cinque quote del sistema vincente acquistate, e una vincita totale di circa 5,5 milioni di euro, la tabaccheria "Mystic" di via Montanara, a **Casalfiumanese nella provincia di Bologna**, è stata la più fortuna. Ma la fortuna ha toccato molte città da Nord a Sud dello stivale. Nel dettaglio, si registrano vincitori a Casalfiumanese (Bologna), Borgo San Lorenzo (Firenze), Campobasso, Medicina (Bologna), Atripalda (Avellino), Torino, Novate Milanese (Milano), Milano, Corsico (Milano), Cernusco sul Naviglio (Milano), Brescia, Piacenza, Venezia, Prato, Peccioli (Pisa), Barletta, Molfetta (Bari), Lamezia Terme (Catanzaro), Reggio Calabria, Roma, Notaresco (Teramo), Penne (Pescara), Napoli, Avellino e Teverola (Caserta), Cava de' Tirreni (Salerno), Agropoli (Salerno), Castellammare di Stabia (Napoli).

L'elenco delle tabaccherie dove sono state giocate le quote:

TABACCHERIA MYSTIC VIA MONTANARA 58 CASALFIUMANESE (BO) – 5

PRIMA PAGINA



Migranti, Lifeline a Salvini: "Vieni qui, abbiamo a bordo esseri umani"

Scambio d'accuse tra Malta e Toninelli: "Chi è disumano?"

Salvini: "Macron arrogante, apra i porti"

Anche Sanchez attacca: "Italia egoista"

MOSTRA ALTRO



Grazia, ripudiata dai testimoni di Geova per una trasfusione: "È una setta che sacrifica vite"

21.841



Matteo Salvini: "10 vaccini inutili, in molti casi pericolosi e dannosi". Luigi Di Maio: "Rivedere...

13.920



Migranti, Lifeline a Salvini: "Vieni qui, non abbiamo a bordo carne ma esseri umani"

quote
EDICOLA GIANNELLI VIA L. DA VINCI BORGO SAN LORENZO (FI) – 4 quote
TABACCHI RIV N 51 VIA LOMBARDIA 38 CAMPOBASSO (CB) – 3 quote
NUOVA TABACCHERIA VIA C BATTISTI 49 B MEDICINA (BO) – 2 quote
BAR PARADISO DI STELLE VIA APPIA 197/199 ATRIPALDA (AV) – 2 quote
SPORT S. RITA VIA TRIPOLI 67C TORINO (TO) – 1 quota
TABACCHERIA N 1 VIA MATTEOTTI 1 C NOVATE MILANESE (MI) – 1 quota
TABACCHERIA MARAZZI VIA CANONICA 72 MILANO (MI) – 1 quota
TABACCHERIA GANDINI VIA SEBASTIANO CABOTO 27 CORSICO (MI) – 1 quota
BAR RICEVITORIA MARCHESI VIA VERDI 7 CERNUSCO SUL NAVIGLIO (MI) – 1 quota
RICEVITORIA DEL CORSO CORSO GIUSEPPE ZANARDELLI 13 B BRESCIA (BS) – 1 quota
TABACCHERIA DORA FALCIANI VIA CADUTI SUL LAVORO 3/B PIACENZA (PC) – 1 quota
TABACCHERIA MARGARITA VIA SANDRO GALLO 145/C VENEZIA (VE) – 1 quota
TABACCHERIA DITTADI VIA STEFANI 3/A VENEZIA (VE) – 1 quota
EDICOLA MAGGINI VIA DEL PURGATORIO 49 53 PRATO (PO)
TABACCHI VIA DELLA LASTRUCCIA 3 PRATO (PO)
RIVENDITA N2 DI MARCO GHIONZOLI PIAZZA DOMENICO DA PECCIOLI 6 PECCIOLI (PI)
BAR TABACCHI VIA PARRILLI 8 BARLETTA (BT)
TABACCHERIA CAPURSO CORSO UMBERTO 74 MOLFETTA (BA)
TABACCHERIA LOGOLUSO VIA G SALEPICO 7 MOLFETTA (BA)
BAR DEL CORSO DI RASO MASSIMO PIAZZA DIAZ, 10 LAMEZIA TERME (CZ)
TABACCHERIA FALCONE VIA S. GIUSEPPE N.35/A REGGIO DI CALABRIA (RC)
TABACCHI MANGIAVACCHI VIA TIBURTINA 532 ROMA (RM)
BAR DI NITTO VIA TARQUINIO COLLATINO 145 ROMA (RM)
BAR ANNA VIA PRENESTINA KM 15 200 SNC ROMA (RM)
AGENZIA DI CRESCENZO NINO PIAZZA DEL MERCATO 44 NOTARESCO (TE)
STAZIONE DI SERVIZIO AGIP BAR VIA GUIDO ROSSA 52 A PENNE (PE)
TABACCHI
BAR TABACCHI FONTANA VIA MONTAGNA SPACCATA 379 NAPOLI (NA)
CARTOLERIA SPARANO CORSO GARIBALDI 147 NAPOLI (NA)
TABACCHERIA VIA PIANODARDINE ANG VIA FASANA AVELLINO (AV) SNC
TABACCHI STRADA PROV. TEVEROLA CARINARO TEVEROLA (CE) COOP SPERANZA BOX 2
TABACCHERIA D'AMICO CORSO UMBERTO 165 CAVA DE' TIRRENI (SA)
MAISON DU TABAC VIA DE GASPERI 50 AGROPOLI (SA)
TABACCHERIA GEMINI VIA POZZILLO 72 CASTELLAMMARE DI STABIA (NA)

Susanna Picone

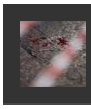
Cronaca italiana

Aggiungi un commento!







2.402


Sgarbi sulla scorta a Saviano: "Meglio proteggere gli italiani che si ammazzano per il Fisco"
4.126


Pedopornografia, monsignor Capella ammette: "Ero in crisi". Condannato a 5 anni
4.456

Paolo Giuliano

Rapporto tra domanda di divisione e domanda di usucapione

Giorgio Moretti

"Usare" e "utilizzare" non sono sinonimi: vediamo perché

Charlotte Matteini

Vaccini, il ministro Giulia Grillo risponde a Salvini: "Su obbligo possiamo discutere, ma la scienza non la fa la politica"

segui **Fanpage.it** su Facebook

segui **Fanpage.it** su Twitter

segui **Fanpage.it** su Smartphone
DOWNLOAD

Usi Google Chrome?
Scarica gratis l'estensione di Fanpage.it
DOWNLOAD

Cronaca / Borgo San Lorenzo

Superenalotto: schedine vincenti in Toscana

Maxi vincite a Borgo San Lorenzo

Redazione
24 GIUGNO 2018 10:21

In tutta Italia sono stati vinti 51 milioni 393mila 733 euro al SuperEnalotto grazie a un sistema «a caratura» giocato attraverso la bacheca dei sistemi Sisal. Alcune delle 45 quote da 7 euro ciascuna che hanno vinto 1,1 milione ciascuna, sono state acquistate in Toscana. Schedine fortunate a Borgo San Lorenzo: 4 quote per una vincita da 4,5 milioni di euro circa acquistate all'edicola Giannelli.

Vincite anche a Prato: una quota è stata venduta all'edicola "Maggini" di via del Purgatorio e un'altra alla tabaccheria di via della Lastruccia. Una quota, invece, è stata venduta a Peccioli, in provincia di Pisa, alla rivendita N2 in piazza Domenico da Peccioli.

La sestina vincente è stata: 4, 17, 29, 55, 67, 70 - Jolly 72 - SuperStar 49

APPROFONDIMENTI

Esselunga: il 'carrello' da 25mila euro vinto da una 90enne / FOTO
21 giugno 2018

I più letti di oggi

1 "Fochi" di San Giovanni a numero chiuso: i provvedimenti
2 Scandicci: rapina con pistola in banca
3 Tramvia: le ditte non riscuotono, stop ai lavori della Linea 2
4 In arrivo l'eclissi più lunga del secolo: ecco quando e dove vederla

Argomenti: vincite

Tweet

Potrebbe interessarti

Attendere un istante: stiamo caricando i commenti degli utenti...
Questa funzionalità richiede un browser con la tecnologia **JavaScript** attivata.
Commenti

Notizie di oggi

CRONACA
Tramvia: accensione dei semafori in zona stazione. Le modifiche alla viabilità

CRONACA
Finale del Calcio Storico: i provvedimenti alla viabilità

CRONACA
Superenalotto: schedine vincenti in Toscana

ATTUALITÀ
Fiorentini in vacanza? Al mare e in Italia. Sì ai week end fuori porta

I più letti della settimana

Esselunga: il 'carrello' da 25mila euro vinto da una 90enne / FOTO
Campo rom del Poderaccio: sequestrate 21 auto e 130 chili di carne / FOTO
Maturità 2018: tutte le tracce della prima prova di italiano
Torakiki, il locale dedicato ai gatti arriva a Firenze
Aghi nella mozzarella comprata al supermercato
Firenze Rocks, la musica ha conquistato il Visarno. Si pensa già al 2019

FIRENZETODAY CANALI ALTRI SITI APPS & SOCIAL

IL GAZZETTINO VENEZIAMESTRE
Dir. Resp.: Roberto Papetti
25-GIU-2018
da pag. 5
foglio 1 / 2
www.datastampa.it
Tiratura: 0 - Diffusione: 19362 - Lettori: 147000: da enti certificatori o autocertificati
Superficie: 50 %

Superenalotto, colpi da 1,1 milioni al Lido e a Marghera

Al Superenalotto "salta" il jackpot e la fortuna, per una volta di distribuisce in tutta Italia e tocca anche il Lido e Marghera. Qui, in due tabaccherie rispettivamente di via Sandro Gallo (di fronte alla chiesa di Sant'Antonio) e di via Stefani, sono stati acquistati due schedine da sette euro ciascuna che valgono una vincita da 1,1 milione di euro ciascina. Le schedine facevano parte di un sistema della Sisal suddiviso in 45 quote che ha centrato la sestina vincente per una vincita complessiva di 51 milioni di euro, distribuita in undici regioni diverse. Dei vincitori di Marghera e del Lido, finora, nessuna traccia.

Gimma e Mayer a pagina V



MAXISISTEMA Vincita con due quote da sette euro

Lido e Marghera: vinti 2.2 milioni

▶La Dea bendata questa volta ha baciato il territorio veneziano dove erano state giocate due quote di un sistema da 7 euro

▶Nelle tabaccherie Margarita e Dittadi è caccia ai fortunati che difficilmente si faranno vivi. I titolari auspicano una telefonata

SBANCATO IL JACKPOT DEL SUPERENALOTTO DI OLTRE 51 MILIONI LA VINCITA DISTRIBUITA IN ALTRE 10 REGIONI ITALIANE

VINCITA RECORD

VENEZIA La dea bendata, dopo tanto tempo di inattività, questa volta ha scelto di baciare Venezia. Non direttamente la città storica, ma il suo territorio di terra e di mare. Così, due quote del 6 che ha distribuito sabato ben 51 milioni in tutta Italia sono state realizzate in una ricevitoria del Lido e in una di Marghera, e ciascuna si è aggiudicata la bellezza di un milione e 100mila euro. Una cifra che può cambiare la vita a quasi tutti, visto che permetterà ai fortunati possessori del sistema di acquistare la casa dei loro sogni o vivere comunque bene il resto della loro vita. Dopo tanti 5+1, finalmente anche il 6 dal meraviglioso Jackpot è sbarcato in laguna. Sbancato il concorso, da questa settimana si riparte da una base di 6 milioni e 600mila euro, che saranno destinati ad aumentare di settimana in settimana fino a quando si verificherà un'altra vincita.

LIDO

La fortuna è arrivata anche al Lido di Venezia. E per questo la storica tabaccheria Margarita di Gabriele Margarita, sita in via Sandro Gallo 145/c, di fronte alla chiesa di Sant'Antonio nel cuore di Città Giardino, dalla tarda mattinata di ieri, quando ha cominciato a spargersi la voce di una vincita milionaria, era tra i punti di ritrovo più richiesti e affollati. Meta di curiosi, amici, oltre che degli abituali clienti. Qui un fortunato scommettitore, per ora ancora anonimo, giocando una quota da 7 euro, a portato a casa oltre un milione di euro. Un milione e 100 mila euro per la precisione. La tabaccheria "Margarita" non è nuova a queste fortunate vincite, altre se ne sono registrate anche in passato. Questa volta però il giocatore ha realizzato il colpo grosso, attraverso un sistema diviso in 45 quote, che ha sbancato il Jackpot di oltre 51 milioni di euro suddivisi in undici regioni d'Italia. Ieri pomeriggio, come al solito vista la giornata domenicale, il negozio è rimasto chiuso. Nessuno si è fatto vivo con il titolare per rivendicare la vincita e ringraziare la tabaccheria. Tutti sperano che, almeno una telefonata di riconoscenza, possa arrivare oggi, ma il fortunato giocatore potrebbe anche scegliere il silenzio, per il momento, e farsi vivo più avanti. Intanto in isola è già caccia all'identikit del nuovo milionario. La speranza è che possa trattarsi di un residente della zona, ma potrebbe trattarsi anche di un turista in vacanza al Lido, vista la stagione balneare in corso, o un partecipante ai congressi in corso in questi giorni.

MARGHERA

Gioia grande per il milione e cento mila euro vinto a Marghera. Maurizio Dittadi che gestisce, insieme alla moglie Sabrina Franceschini, la tabaccheria di via Stefani 3/A, raggiunto al telefono, non nasconde la felicità. «L'ultima vincita da record nel nostro negozio risale al 2010 quando, con una spesa di un euro, una giovane vinse con una cinquina al lotto 881mila euro. Fu un colpaccio. Le probabilità che capitasse erano minime. Da


Venezia Mestre
Niente rimonta, Cereser-bis a S. Donà
Rapina un passante Fermato minorenne


Lido e Marghera: vinti 2.2 milioni

DATA STAMPA
MONITORAGGIO MEDIA, ANALISI E REPUTAZIONE

allora, - racconta Dittadi - abbiamo registrato altre vincite, ma di entità di qualche migliaio di euro, poca cosa. Il milione di questa porzione del 6 del Superenalotto ci fa davvero felici».

La bella notizia gli è stata comunicata nella prima mattinata di ieri da un'amica che l'aveva letta su giornali on line. Quasi impossibile, anche per Dittadi, risalire a colui che potrebbe aver speso i sette euro per la porzione di sistema, preparato dalla Sisal, venerdì o, più probabilmente, sabato quando i clienti della tabaccheria aumentano per via del mercato bisettimanale. Ma se a Maurizio si chiede di tracciare un probabile identikit del neo-milionario, baciato dalla dea bendata, ci prova.

«Non è giovanissimo, ma di mezza età. I giocatori - spiega - sono per la metà uomini e per metà donne, quindi è difficile capire se si tratti di un uomo o di una donna fortunata. Quel che è certo è che sarà impossibile, per noi, saper chi è dal momento che, per vincite di una certa consistenza, i fortunati si rivolgono direttamente in banca».

Giacinta Gimma
Lorenzo Mayer

© RIPRODUZIONE RISERVATA





TITOLARI Sopra Maurizio Dittadi e Sabrina Franceschini, della tabaccheria di Marghera (sotto)

IL CONCORSO

Vinti 51 milioni al Superenalotto con un sistema giocato in tutta Italia

24 Giugno 2018

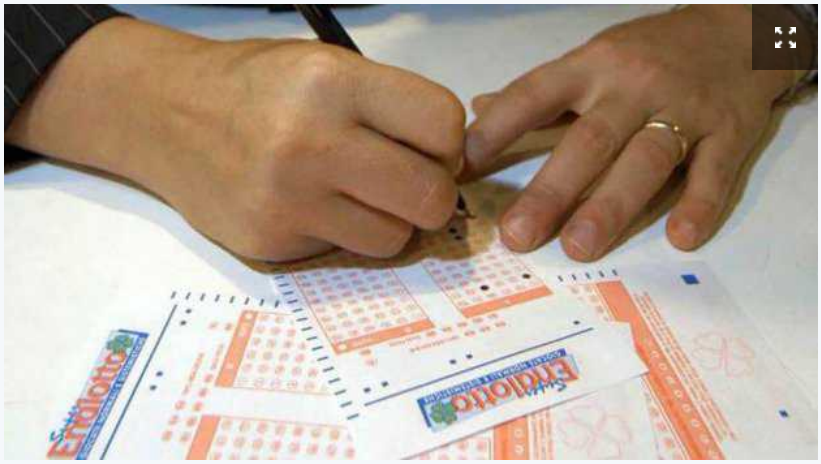

Torna il 6 al concorso del Superenalotto: vinti oltre 51 milioni (per la precisione 51 milioni 393.733 euro) grazie a un sistema "a caratura" giocato attraverso la bacheca dei sistemi Sisal. Le 45 quote da 7 euro ciascuna sono state acquistate dalle ricevitorie Sisal in diverse città italiane e poi proposte ai propri giocatori. L'ultimo "6" - da 130,2 milioni - era stato vinto lo scorso 17 aprile a Caltanissetta.

Le 45 quote, ciascuna delle quali si è aggiudicata oltre un milione di euro, sono state vendute in ricevitorie Sisal dislocate in tutta la penisola.

Nel dettaglio, a Casalfiumanese (Bologna), Borgo San Lorenzo (Firenze), Campobasso, Medicina (Bologna), Atripalda (Avellino), Torino, Novate Milanese (Milano), Milano, Corsico (Milano), Cernusco sul Naviglio (Milano), Brescia, Piacenza, Venezia, Prato, Peccioli (Pisa), Barletta, Molfetta (Bari), Lamezia Terme (Catanzaro), Reggio Calabria, Roma, Notaresco (Teramo), Penne (Pescara), Napoli, Avellino e Teverola (Caserta), Cava de' Tirreni (Salerno), Agropoli (Salerno), Castellammare di Stabia (Napoli).

Quella di ieri è stata la seconda vincita con punti 6, dopo quella di aprile, del 2018. La sestina vincente è stata: 4, 17, 29, 55, 67, 70 - Jolly 72 - SuperStar 49.

Sono 120 le vincite con punti 6 realizzate dalla nascita del SuperEnalotto. Il Jackpot vinto ieri sera si classifica nella 19/a posizione delle vincite più alte realizzate nella

I PIÙ LETTI OGGI


Palermo-Agrigento, arriva l'ultimatum dalla Regione: i lavori ora o via la ditta


Macron: "Sanzioni per i Paesi che non accolgono i migranti". Salvini: "Arrogante, apra i porti francesi"


Tram al capolinea a Palermo? Il Consiglio comunale vuole fare luce, la vicenda passa in Aula


Incidenti a Palermo, due feriti gravi nello scontro tra un'auto e una moto a Vergine Maria


Parma, futuro societario e ritorno di Foschi: il Palermo attende di conoscere il suo destino

ULTIME DALLE PROVINCE

PALERMO
"Piscina e servizi comunali a rischio a Palermo": l'allarme dei sindacati

CATANIA
Catania, i sindacati: "Al Policlinico non funzionano i condizionatori in un padiglione"

MESSINA
Marocchino ferisce un suo connazionale, un arresto a Messina

AGRIGENTO
Pestaggio a Campobello, arrivano tre assoluzioni

storia del gioco.

Di seguito la classifica delle 10 vincite più alte centrate nella storia del gioco.

1) 30/10/10 177.729.043 euro Bacheca dei sistemi

2) 27/10/16 163.538.706 euro Vibo Valentia

3) 22/08/09 147.807.299 euro Bagnone (Massa)

4) 09/02/10 139.022.314 euro Parma e Pistoia

5) 17/04/18 130.195.242 euro Caltanissetta

6) 23/10/08 100.756.197 euro Catania

7) 19/05/12 94.836.378 euro Catania

8) 25/02/17 93.720.843 euro Mestrino (Padova)

9) 01/08/17 77.735.412 euro Caorle (Venezia)

10) 27/12/10 71.895.694 euro Napoli.

© Riproduzione riservata

TAG: SUPERNENALOTTO

CONTRIBUISCI ALLA NOTIZIA:

INVIA
FOTO O VIDEO

SCRIVI
ALLA REDAZIONE

CORRELATI



CRONACA | VIA BRANCATI 460

Superenalotto, 6 da 130 milioni a Caltanissetta È la quinta miglior vincita di sempre

ALTRE NOTIZIE



CRONACA | NELLA NOTTE 49

Incidenti a Palermo, due feriti gravi nello scontro tra un'auto e una moto a Vergine Maria



CRONACA | FOTO 58

Più sicurezza in città e al mare, a Mondello poliziotti fra bagnanti e turisti



CRONACA | POLIZIA 29

Sparatoria a Catania, grave un 20enne titolare di

TRAPANI
Approvata mozione a Erice: "Spazi pubblici concessi solo a chi dichiara di essere antifascista"
SIRACUSA

Giornale di Sicilia su Facebook

SUPERENALOTTO: TORNA IL 6, VINTI 51 MILIONI

23/06/2018 21:30 Autore ansa.it

Per la prima volta in 5 anni, cala la fiducia dei russi in Putin

Marcia a Londra contro Brexit: 'Si voti di nuovo'

Condividi

Attraverso sistema su bacheca Sisal, 45 quote in tutta Italia

Fonte della Notizia
http://www.ansa.it/sito/notizie/flash/2018/06/23/-superenalotto-torna-il-6-vinti-51-milioni-_d416514d-add8-405e-8460-cf7d772c20c7.html

*Notizia Aggregata il giorno 23/06/2018 alle ore 21:30 da **ansa.it***

Cerca Notizie

gf-Point-Network

Per la prima volta in 5 anni, cala la fiducia dei russi in Putin

Marcia a Londra contro Brexit: 'Si voti di nuovo'

Fonte Delle Notizie
adnkronos.com
agi.it
ansa.it

Part Copyright 1999-2018 belongs gfpoint.com a portion their respective owners
Some Rights Reserved | CC BY-SA 4.0 and GPLv3 except otherwise noted

About | Contact | Privacy | Proudly Powered by grandefratellopoint.gfpoint.com | Online Since 1999

IL GIORNO Metropoli
Dir. Resp.: Sandro Neri
www.datastampa.it
Tiratura: 0 - Diffusione: 0 - Lettori: 77000: da enti certificatori o autocertificati
25-GIU-2018
da pag. 14
foglio 1
Superficie: 27 %

Chi ha vinto un milione col 6?

Caccia al giocatore baciato dalla Dea bendata in via Matteotti

I SOSPETTATI
UN CLIENTE ABITUALE OPPURE QUALCUNO CHE HA TENTATO LA SORTE

MA NON SOLO
ALTRI PREMI DA RECORD A CORSICO E CERNUSCO OLTRE CHE A MILANO

LA SPESA
Sette euro per diventare ricco come un Paperone E in paese tutti s'interrogano

di DAVIDE FALCO

– NOVATE MILANESE –

A NOVATE venduta una quota del SuperEnalotto vincente. Caccia al milionario vincitore. Ieri mattina in paese le voci erano già girate e anche sulla pagina Facebook di Novate. Chi sarà il vincitore? Chi ha vinto la quota del «6» da 51 milioni? Se sia un giocatore abituale o un fortunato che ha tentato la sorte, questo ancora non è stato rivelato. Nella tabaccheria N.1 di via Matteotti, il titolare Marco Ghirello e il suo staff non hanno la minima idea di chi possa avere vinto. All'interno della ricevitoria ci sono diversi sistemi da differenti prezzi, o semplici giocate da uno e due euro.

«**IN QUESTO CASO** si tratta di un sistema integrale preparato in tutta Italia, per un totale di 45 quote. Noi ne abbiamo acquistata una e messa in vendita al suo prezzo di 7 euro. Vista l'importante vincita, speriamo che chi ha vinto si ricordi anche di noi», conclude sorridendo Ghirello.

E la vincita di un milione e 133mila euro non è stata solo a Novate, ma anche a Milano, Corsico e Cernusco. Le altre cedole sono state vendute a Brescia, Piacenza e altre città di Italia. Quella di sabato sera è stata la seconda vincita con punti 6, dopo quella di aprile, del 2018. La sestina vincente è stata: 4, 17, 29, 55, 67, 70 - Jolly 72 - SuperStar 49. Con questa vittoria sono 120 le vincite con punti 6 realizzate dalla nascita del SuperEnalotto, mentre il Jackpot vinto si classificato nella 19esima posizione delle vincite più alte realizzate nella storia del gioco.

LA TABACCHERIA di via Matteotti è la più grande di Novate e una parte dell'attività è dedicata al Lotto e SuperEnalotto, con diversi sistemi e caratture che negli anni hanno portato diverse vincite. L'ultima importante risale al 2017 quando, sempre grazie ad un sistema, 60 persone hanno vinto più di 3mila euro a testa, grazie ad un 5 al SuperEnalotto.

© RIPRODUZIONE RISERVATA



PORTAFORTUNA
La tabaccheria di corso Matteotti



Ultimo aggiornamento: 24/06/2018 16:24 |Pagine visualizzate ieri: 159.165 (Google Analytics)

#gonews.it®
Giornale Orario | Toscana

TOSCANA HOME | EMPOLESE VALDELSA | ZONA DEL CUOIO | FIRENZE E PROVINCIA | CHIANTI VALDELSA | PONTEDERA VOLTERRA | PISA CASCINA | PRATO PISTOIA | SIENA AREZZO | LUCCA VERSILIA | LIVORNO GROSSETO

<< INDIETRO

Superenalotto, il maxi jackpot vinto 10 volte in Toscana

24 giugno 2018 16:05 Attualità Toscana

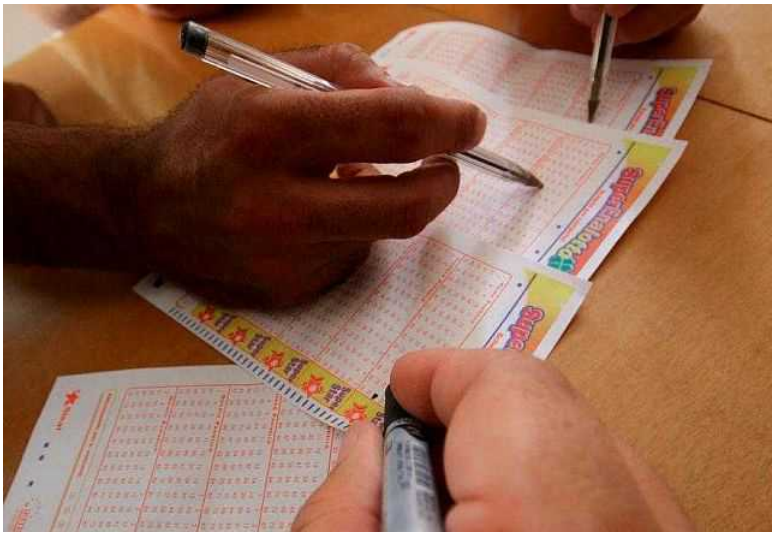

Dopo due mesi è tornato il "6" al SuperEnalotto e questa volta la fortuna ha fatto tappa in tutta Italia: nel concorso di sabato sera, 23 giugno, grazie a un sistema sono stati vinti oltre 51milioni di euro, sparsi in undici regioni. Il premio, infatti, è stato suddiviso, grazie alla "Bacheca dei Sistemi", uno strumento che Sisal mette a disposizione dei suoi ricevitori, in 45 quote (da 7 euro ciascuna), che vincono circa 1,1 milione a testa. Di queste, informa Agipronews, ben sette sono finite in Toscana, con Borgo San Lorenzo, in provincia di Firenze, protagonista con quattro quote acquistate presso l'edicola Giannelli (via Leonardo Da Vinci). Sempre in regione, due vincite sono andate a Prato (una presso l'edicola Maggini di via del Purgatorio 49-53 e l'altra al Tabacchi di via della Lastruccia, 3) e un'altra quota è finita a Peccioli, in provincia di Pisa, alla Rivendita di Piazza Domenico da Peccioli 6. Il Jackpot per il prossimo concorso, nel frattempo, riparte da 6,6 milioni di euro.

Fonte: Agipro

gonews.tv Photogallery RADIO live



pubblicità

Tutte le notizie di Toscana

<< Indietro

Sondaggio

Smantellamento campi rom, siete d'accordo?



Meteo Empoli

I tweets di Radio Lady

Tweets di @RadioLadyEmpoli

loading...

Mappa del sito

- **Toscana**
  - Cronaca
  - Attualità
  - Politica e Opinioni
  - Economia e Lavoro
  - Sanità
  - Scuola e Università
  - Front Office
  - Cultura
  - Sport
  - dalla Regione
- **Empolese Valdelsa**
  - Cronaca
  - Attualità
  - Politica e Opinioni
  - Economia e Lavoro
  - Sanità
  - Scuola e Università
  - Front Office
  - Cultura
  - EmpoliChannel
  - Sport
  - Calcio Uisp
  - Basket
- **Zona del Cuoio**
  - Cronaca
  - Attualità
  - Politica e Opinioni
  - Economia e Lavoro
  - Sanità
  - Scuola e Università
  - Front Office
  - Cultura
  - Calcio Uisp
  - Sport
- **Firenze e Provincia**
  - Cronaca
  - Attualità
  - Politica e Opinioni
  - Economia e Lavoro
  - Sanità
  - Scuola e Università
  - Front Office
  - Cultura
  - Fiorentina
  - Sport
- **Altre zone**
  - Chianti Valdelsa
  - Pontedera Volterra
  - Pisa Cascina
  - Prato Pistoia
  - Siena Arezzo
  - Lucca Versilia
  - Livorno Grosseto

- **Sezioni del sito**
  - Sport
  - GoBlog
  - Della Storia d'Empoli
  - Go(od) News
  - Sondaggi
  - Gallerie
  - Video
- **Feed RSS**
  - Primo Piano
  - Toscana
  - Firenze
  - Prato Pistoia
  - Empolese Valdelsa
  - Chianti Valdelsa
  - Siena Arezzo
- **Altri siti del gruppo XMedia Group**
  - tempoliberotoscana.it
  - empolichannel.it
  - radiolady.it

Contatta o scrivi alla redazione

Contatti

redazione@gonews.it

24 GIUGNO 2018 | NOTARESCO

Superenalotto: Vinti a Notaresco oltre 1 milione di euro...

di **Giancarlo Falconi** 1 minuto



Esce un sei a insaputa di mezza Italia diviso in 45 quote.
Sono state vendute a Casalfiumanese (Bologna), Borgo San Lorenzo (Firenze), Campobasso, Medicina (Bologna), Atripalda (Avellino), Torino, Novate Milanese (Milano), Milano, Corsico (Milano), Cernusco sul Naviglio (Milano), Brescia, Piacenza, Venezia, Prato, Peccioli (Pisa), Barletta, Molfetta (Bari), Lamezia Terme (Catanzaro), Reggio Calabria, Roma, Notaresco (Teramo), Penne (Pescara), Napoli, Avellino e Teverola (Caserta), Cava dè Tirreni (Salerno), Agropoli (Salerno), Castellammare di Stabia (Napoli).
Il sindaco Diego Di Bonaventura"*Oggi è stato vinto un premio di 1.142.000,00 presso la tabaccheria Di Crescenzo a Notaresco. Una nuova famiglia avrà più opportunità di poter aiutare chi è più in difficoltà. Questa è la felicità"...*

Il nostro abbraccio è per Nico Nanco Di Crescenzo e la sua musica oltre a quella fortunata tabaccheria.

Leggi anche

24 GIUGNO 2018 | TERAMO

Le Città Invisibili: Quando una sognatrice immagina una Teramo diversa...

Premessa: sono una sognatrice. Vorrei avere una macchina del tempo! Come in “Ritorno al futuro” vorrei impostare il 24/6/2023 e al mio arrivo non riconoscere la mia città. Affollata nelle...

24 GIUGNO 2018 | TERAMO

Il Contributo per l'autonona sistemazione verrà erogato entro il...

di **Giancarlo Falconi**

Contributo per l'autonoma sistemazione. Una verità assoluta è che i soldi sono a disposizione. Altra verità riguarda la filiera degli uffici comunali che dovrebbe essere potenziata e...

23 GIUGNO 2018 | TERAMO | 1

Madonna delle Grazie. Vincoli paesaggistici non previsti dall'ordinanza del comune di Teramo?

di **Giancarlo Falconi**

I giostrai storici della festa del 2 Luglio a Teramo, sono pronti con un pool di avvocati ad impugnare l'ordinanza del Commissario Pizzi attraverso anche un ricorso al Tribunale amministrativo...

23 GIUGNO 2018 | TERAMO | 1

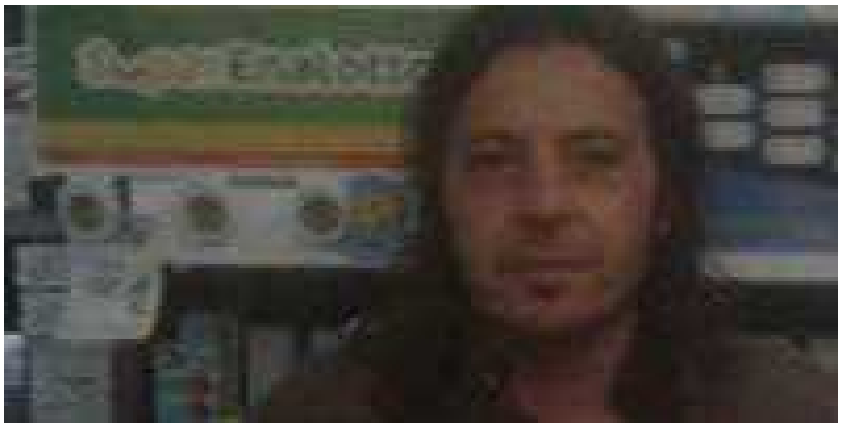

SUPERENALOTTO

L'Abruzzo vince due milioni di euro

Esce il 6, la fortuna arriva anche a Notaresco e a Penne con un sistema a quote

24 giugno 2018

#SUPERENALOTTO #2 MILIONI #NOTERESCO #PENNE #ESCE IL 6 #ABRUZZO

PESCARA. Un Jackpot da oltre 51 milioni di euro e un sistema fortunato da 45 quote vendute nelle ricevitorie Sisal in tutta Italia con la sestina vincente: 4, 17, 29, 55, 67, 70 - Jolly 72 - SuperStar 49.

L'estrazione del Superenalotto di ieri sera ha portato felicità anche in Abruzzo, e in particolare nella ricevitoria di Nino Di Crescenzo, in piazza Mercato a **Notaresco**, nel Teramano, e all'Agip bar dell'ex presidente del Penne calcio, Luciano Di Simone, in via Guido Rossa a **Penne** (Pescara). In entrambi i punti vendita un cliente ha giocato 7 euro e si è ritrovato un milione e 100mila euro.

Il primato spetta però a Casal Fiumanese, in provincia di Bologna, che con 5 quote acquistate vince 5 milioni e mezzo, seguita da Borgo San Lorenzo (Firenze) con 4 quote fortunate per una vincita da 4,5 milioni di euro circa, Campobasso con tre quote vincenti (circa 3,3 milioni di euro in premio), Medicina (Bologna) e Atripalda (Avellino) con due quote. Negli a altri 28 punti vendita vincenti è stata acquistata una sola quota, come nelle ricevitorie di Penne e Notaresco, con un milione e 100mila euro piovuti a Torino, Novate Milanese (Milano), Milano, Corsico (Milano), Cernusco sul Naviglio (Milano), Brescia, Piacenza, Venezia, Prato, Peccioli (Pisa), Barletta, Molfetta (Bari), Lamezia Terme (Catanzaro), Reggio Calabria, Roma, Napoli, Avellino e Teverola (Caserta), Cava dè Tirreni (Salerno), Agropoli (Salerno), Castellammare di Stabia (Napoli).

Hanno raccontato l'emozione della vincita (seppur indiretta) i titolari delle due ricevitorie abruzzesi. **Nino Di Crescenzo** era a casa, ieri sera, quando ha ricevuto la telefonata del giornalista del *Centro* che gli annunciava la vincita fatta nella sua ricevitoria, in piazza Mercato a Notaresco. Si è precipitato nella tabaccheria per verificare sul terminale la notizia. E in diretta, con voce esultante ha confermato: «Sì, ho venduto una quota del sistema "Giada" che ha centrato un 6 per un totale di 51 milioni 393mila euro. Significa che un mio cliente ha vinto un 1.142.82, 96 euro acquistando una quota da 7 euro». Il titolare della ricevitoria - che peraltro è un cantautore molto conosciuto ed apprezzato con il nome d'arte di Nanco - è felicissimo. «Sono contento di aver contribuito a

cambiare in meglio la vita a qualcuno», dichiara a caldo, «su richiesta del cliente accedo alla "Bacheca dei sistemi" ne scelgo uno e acquisto per lui una quota. Stavolta ho scelto quello giusto».

Di Crescenzo non sa chi possa essere il nuovo milionario. La sua ricevitoria è in piazza, ma anche sulla provinciale, per cui è frequentata da notareschini ma anche da gente di passaggio. «Sto cercando di capire chi è, sicuramente è una persona che non naviga nell'oro: i ricchi non giovano al Superenalotto. Spero che la vita di qualcuno migliori tanto da consentirgli di non lavorare più e di andare ai Caraibi o di fare quello che più gli aggrada. Ho in mente un gruppo di persone che normalmente giocano sistemi, ma non so dire di più ».

«Una bella vincita, da tanto l'aspettavamo», commenta dal telefono di casa **Luciano Di Simone**, ex presidente del Penne calcio sorpreso anche lui dalla notizia mentre era a casa con la moglie. «Mi fa estremamente piacere, sicuramente andrà a chi ne ha bisogno, da me vengono tanti operai della Brioni, commercianti, gente di passaggio. Oggi (ieri *ndr*) a Penne c'era il mercato, è entrata tanta gente di fuori, siamo una delle prime ricevitorie come vendite del Superenalotto, e di quote ne abbiamo vendute tante in questi due giorni. C'è chi gioca assiduamente, ma non riesco a immaginare chi possa essere il fortunato. Sono soltanto tanto felice per lui. Ma a me non arriverà niente, solo pubblicità».*(a.f. - s.d.l.)*

©RIPRODUZIONE RISERVATA

Il Centro SpA, Largo Filomena Delli Castelli 10 - 65128 Pescara (PE) - P.IVA 02170590687
I diritti delle immagini e dei testi sono riservati. È espressamente vietata la loro riproduzione con qualsiasi mezzo e l'adattamento totale o parziale.
Tweet

Per la tua pubblicità su
Cuoioindiretta.it
scrivi a
commerciale@ilcuoioindiretta.it

CuoioinDiretta.it
Domenica, 24 Giugno 2018 16:50

Superenalotto, a Peccioli vinti 1,1 milioni di euro

Domenica, 24 Giugno 2018 15:59 | dimensione font | Stampa | Email | Add new comment

Vota questo articolo (0 Voti)



Superenalotto, la fortuna bacia anche la provincia di Pisa. Dopo due mesi è infatti tornato il 6 e questa volta la fortuna ha fatto tappa in tutta Italia: nel concorso di ieri sera (23 giugno) grazie a un sistema sono stati vinti oltre 51 milioni di euro, sparsi in undici regioni. Il premio, infatti, è stato suddiviso, grazie alla *Bacheca dei Sistemi*, uno strumento che Sisal mette a disposizione dei suoi ricevitori, in 45 quote (da 7 euro ciascuna), che vincono circa 1,1 milione a testa. Di queste, informa Agipronews, ben sette sono finite in Toscana e una a Peccioli alla rivendita di piazza Domenico da Peccioli. Le altre realtà fortunate sono state Borgo San Lorenzo, protagonista con quattro quote acquistate all'edicola Giannelli e Prato con due vincite (una all'edicola Maggini di via del Purgatorio e l'altra al tabacchi di via della Lastruccia). Il jackpot per il prossimo concorso, nel frattempo, riparte da 6,6 milioni di euro.

Letto **15** volte

Pubblicato in Dalla provincia

Etichettato sotto Superenalotto Peccioli vittoria sei sistema vincita

Tweet

Articoli correlati (da tag)

- Il nonno è in vacanza, esce in auto con la sua pistola
- E' al resort per un matrimonio, vola da 3 metri
- San Miniato vince spareggio e viene promosso in Prima
- Cipolli, che rivincita: "Superiori al Grosseto"
- Maltempo, elicottero su Molino d'Era per i soccorsi

Altro in questa categoria: « In stazione con tv sotto braccio rubata a Navacchio

Aggiungi commento

Riempi tutti i campi affinchè il tuo commento venga approvato in fase di moderazione. Grazie, la redazione.

Nome (richiesto)

E-Mail (richiesta)







ANPAS
Via Don Botti 3
Castelfranco di Sotto (Pisa)



ABRUZZO – DUE VINCITE AL SUPERENALOTTO DA OLTRE UN MILIONE

Ivan Cicchetti 24 giugno 2018 Abruzzo, Cronaca

In Abruzzo, la sestina vincente 4, 17, 29, 55, 67, 70 – Jolly 72 – SuperStar 49 ha portato bene a Nino Di Crescenzo, della ricevitoria di piazza Mercato a Notaresco, e a Luciano Di Simone, dell'Agip bar di via Guido Rossa, a Penne. In entrambi gli esercizi la vincita è stata ottenuta con una giocata da 7 euro. Un investimento minimo, se si considera che i due fortunati si ritroveranno in tasca 1 milione e 100mila euro.

Commenti Facebook

CONDIVIDI Facebook Twitter Google +

Tags ABRUZZO CICCHETTI IVAN VINCITA SUPERENALOTTO

ABOUT IVAN CICCHETTI

Nasce a Roma nel 1978, scrittore, poeta, novellista e librettista teatrale. Nel 2008 e nel 2009 è stato responsabile della sala stampa della mostra internazionale AQUILA ANTIQUA a L'Aquila. E' stato collaboratore di diverse testate giornalistiche abruzzesi. Da Settembre 2017 collabora come giornalista con la testata IL FARO 24 NEWS

« Precedente
CIPOLLATA ABRUZZESE

Prossimo
CELANO. AMMINISTRAZIONE: "BEN VENGANO LE INDAGINI PER FARE CHIAREZZA" »

ARTICOLI SIMILI

ABRUZZO – BANDIERE BLU, ESPOSTO DELLA CODACONS
24 giugno 2018

PESCARA – SCUDO UMANO INTORNO AD UNA QUERCIA CONTRO IL SUO ABBATTIMENTO
24 giugno 2018

Precisazioni al comunicato della Filt Cgil sulla carenza di biglietti TUA
24 giugno 2018

SEGUICI SU FACEBOOK

GUIDA INSTAGRAM

RUSSIA 2018
guarda lo speciale



Condividi:

Commenti: 0

Centrato il 6 al Superenalotto: pioggia di vincite in tutta Italia

Vincita record al Superenalotto. Centrato il sei che vale 51 milioni di euro. La vincita questa volta è arrivata grazie ad un sistema "a caratura"

Luca Romano - Dom, 24/06/2018 - 10:55



Vincita record al **Superenalotto**. Centrato il sei che vale 51 milioni di euro. La vincita questa volta è arrivata grazie ad un sistema "a caratura" che è stato giocato con la bacheca dei sistemi Sisal. Si tratta di 45 quote da 7 euro che sono state vendute in diverse ricevitorie in tutta Italia. Ogni quota incasserà più di un milione di euro. La sestina vincente: 4, 17, 29, 55, 67, 70 - Jolly 72 - SuperStar 49. Ecco l'elenco completo delle città e dei piccoli centri baciati dalla fortuna: Casalfiumanese (Bologna), Borgo San Lorenzo (Firenze), Campobasso, Medicina (Bologna), Atripalda (Avellino), Torino, Novate Milanese (Milano), Milano, Corsico (Milano), Cernusco sul Naviglio (Milano), Brescia, Piacenza, Venezia, Prato, Peccioli (Pisa), Barletta, Molfetta (Bari), Lamezia Terme (Catanzaro), Reggio Calabria, Roma, Notaresco (Teramo), Penne (Pescara), Napoli, Avellino e Teverola (Caserta), Cava de' Tirreni (Salerno), Agropoli (Salerno), Castellammare di Stabia (Napoli).

Qui di seguito invece l'elenco completo delle ricevitorie:

TABACCHERIA MYSTIC VIA MONTANARA 58 CASALFIUMANESE (BO)
EDICOLA GIANNELLI VIA L. DA VINCI BORGO SAN LORENZO (FI)
TABACCHI RIV N 51 VIA LOMBARDIA 38 CAMPOBASSO (CB)
NUOVA TABACCHERIA VIA C BATTISTI 49 B MEDICINA (BO)
BAR PARADISO DI STELLE VIA APPIA 197/199 ATRIPALDA (AV)
SPORT S. RITA VIA TRIPOLI 67C TORINO (TO)
TABACCHERIA N 1 VIA MATTEOTTI 1 C NOVATE MILANESE (MI)
TABACCHERIA MARAZZI VIA CANONICA 72 MILANO (MI)
TABACCHERIA GANDINI VIA SEBASTIANO CABOTO 27 CORSICO (MI)
BAR RICEVITORIA MARCHESI VIA VERDI 7 CERNUSCO SUL NAVIGLIO (MI)
RICEVITORIA DEL CORSO CORSO GIUSEPPE ZANARDELLI 13 B BRESCIA (BS)
TABACCHERIA DORA FALCIANI VIA CADUTI SUL LAVORO 3/B PIACENZA (PC)
TABACCHERIA MARGARITA VIA SANDRO GALLO 145/C VENEZIA (VE)
TABACCHERIA DITTADI VIA STEFANI 3/A VENEZIA (VE)
EDICOLA MAGGINI VIA DEL PURGATORIO 49 53 PRATO (PO)
TABACCHI VIA DELLA LASTRUCCIA 3 PRATO (PO)
RIVENDITA N2 DI MARCO GHIONZOLI PIAZZA DOMENICO DA PECCIOLI 6 PECCIOLI (PI)
BAR TABACCHI VIA PARRILLI 8 BARLETTA (BT)
TABACCHERIA CAPURSO CORSO UMBERTO 74 MOLFETTA (BA)
TABACCHERIA LOGOLUSO VIA G SALEPICO 7 MOLFETTA (BA)
BAR DEL CORSO DI RASO MASSIMO PIAZZA DIAZ, 10 LAMEZIA TERME (CZ)
TABACCHERIA FALCONE VIA S. GIUSEPPE N.35/A REGGIO DI CALABRIA (RC)
TABACCHI MANGIAVACCHI VIA TIBURTINA 532 ROMA (RM)
BAR DI NITTO VIA TARQUINIO COLLATINO 145 ROMA (RM)
BAR ANNA VIA PRENESTINA KM 15 200 SNC ROMA (RM)
AGENZIA DI CRESCENZO NINO PIAZZA DEL MERCATO 44 NOTARESCO (TE)
STAZIONE DI SERVIZIO AGIP BAR VIA GUIDO ROSSA 52 A PENNE (PE) TABACCHI
BAR TABACCHI FONTANA VIA MONTAGNA SPACCATA 379 NAPOLI (NA)
CARTOLERIA SPARANO CORSO GARIBALDI 147 NAPOLI (NA)

Inserisci le chiavi di ricerca
Cerca

Info e Login
login registrazione edicola

Editoriali
Sceriffo sì, medico no
di Alessandro Sallusti

Commento
Di Battista scopre l'America: i nuovi capitalisti sono buoni
di Francesco Maria Del Vigo

Sgarbi quotidiani
Chi sopraintende senza sopraintendere
di Vittorio Sgarbi

STORIA DELLA GUERRA dei TRENT'ANNI
IN EDICOLA

Calendario eventi

10 Giu	Elezioni Comunali
24 Giu	Elezioni in Turchia
14 Giu - 15 Lug	Russia 2018
07 Lug - 29 Lug	Tour de France
01 Lug - 18 Ago	Calciomercato
19 Ago - 20 Ago	Inizio Serie A
19 Ago - 25 Ago	Meeting di Rimini

TABACCHERIA VIA PIANODARDINE ANG VIA FASANA AVELLINO (AV) SNC
TABACCHI STRADA PROV. TEVEROLA CARINARO TEVEROLA (CE) COOP SPERANZA BOX 2
TABACCHERIA D'AMICO CORSO UMBERTO 165 CAVA DE' TIRRENI (SA)
MAISON DU TABAC VIA DE GASPERI 50 AGROPOLI (SA)
TABACCHERIA GEMINI VIA POZZILLO 72 CASTELLAMMARE DI STABIA (NA)

L'ultima vincita era stata registrata a Caltanissetta nello scorso aprile. Il fortunato vincitore ha incassato 130 milioni di euro.

Tag: superenalotto

29 Ago - 08 Set	Festival di Venezia 2018
18 Ott - 28 Ott	Festival del Cinema di Roma
06 Nov - 11 Nov	EICMA
07 Dic	Prima della Scala
20 Dic - 06 Gen	Vacanze di Natale

Tutti gli eventi

L'opinione

il Giornale.it ABBONAMENTI

Abbonati a ilGiornale PDF Premium
potrai consultarlo su PC e su iPad:
25 euro per il mensile
120 euro per il semestrale
175 euro per l'annuale



SOCIAL

INFO E LOGIN
- Login
- Registrati
- Hai perso la password?

News
Politica
Cronache
Mondo
Economia
Sport
Cultura
Spettacoli
Salute
Motori
Milano
Feed Rss

Opinioni
Leggi i blog de ilgiornale.it

Editoriali
Alessandro Sallusti
Nicola Porro

Rubriche
L'articolo del lunedì
di Francesco Alberoni

Speciali
Viaggi
Salute

App e Mobile
App iPad
App iPhone
App Windows
Versione mobile

Community
Facebook
Twitter
Google+

Assistenza
Supporto Clienti
Supporto Abbonati

Archivio
Notizie '18
Notizie '17
Notizie '16
Notizie '15
Notizie '14
Notizie '13
Notizie '12
Notizie '11
Notizie '10
Notizie '09

Informazioni
Chi siamo
Contatti
Codice Etico
Modello 231
Disclaimer
Privacy policy
Uso dei cookie
Lavora con noi
Crediti
Rettifiche

Abbonamenti
Edizione cartacea
Edizione digitale
Termini e condizioni

Pubblicità
Pubblicità su ilGiornale.it
Pubblicità elettorale

© IL GIORNALE ON LINE S.R.L. - P.IVA 05524110961



24.6.2018

TORNA IL SUPERENALOTTO E VALE 51 MLN

Attraverso sistema su bacheca Sisal, 45 quote in tutta Italia

Per scrivere un commento occorre registrarsi...

INVIA

Attenzione: L'intervento non verrà pubblicato fino a quando il moderatore non lo avrà letto ed approvato. I commenti ritenuti inadatti o offensivi non saranno pubblicati.
Informativa privacy: L'invio di un commento richiede l'utilizzo di un "cookie di dominio" secondo quanto indicato nella Privacy Policy del sito; l'invio del commento costituisce pertanto consenso informato allo scarico del cookie sul terminale utilizzato.

PAGINE 1 DI 1 | 1 |

TUTTI | +VISTI

1 2 3 4 5 6 AVANTI


24.6.2018
Migranti: 16.316 sbarcati nel 2018, -77% sul 2017



24.6.2018
Torna il superenalotto e vale 51 mln


24.6.2018
Ballottaggi:timori M5S per exploit Lega


24.6.2018
Vaticano: 5 anni a mons. Capella per pedopornografia


24.6.2018
Amministrative, al voto 3 milioni di persone per i ballottaggi


23.6.2018
Social network nemici del cervello


23.6.2018
Lifeline, pressing dell'Italia ma Malta non apre il porto


23.6.2018
Salvini contro l'obbligo di vaccini a scuola


22.6.2018
Boom di farmaci falsi, due su tre contro l'impotenza


22.6.2018
Salvini a gamba tesa su vaccini: 10 sono inutili























Attualità

Centrato il 6 al Superenalotto da 51 mln di euro: festa a Cava de' Tirreni

Scritto da (redazioneip), domenica 24 giugno 2018 07:32:22
Ultimo aggiornamento domenica 24 giugno 2018 07:32:22



Torna il 6 al concorso del Superenalotto: vinti oltre 51 milioni (per la precisione 51 milioni 393.733 euro) grazie a un sistema "a caratura" giocato attraverso la bacheca dei sistemi Sisal. Le 45 quote da 7 euro ciascuna sono state acquistate dalle ricevitorie Sisal in diverse città italiane e poi proposte ai propri giocatori. L'ultimo "6" - da 130,2 milioni - era stato vinto lo scorso 17 aprile a Caltanissetta.

Le 45 quote, ciascuna delle quali si è aggiudicata oltre un milione di euro, sono state vendute in ricevitorie Sisal dislocate in tutta la penisola. Nel dettaglio, a Casalfiumanese (Bologna), Borgo San Lorenzo (Firenze), Campobasso, Medicina (Bologna), Atripalda (Avellino), Torino, Novate Milanese (Milano), Milano, Corsico (Milano), Cernusco sul Naviglio (Milano), Brescia, Piacenza, Venezia, Prato, Peccioli (Pisa), Barletta, Molfetta (Bari), Lamezia Terme (Catanzaro), Reggio Calabria, Roma, Notaresco (Teramo), Penne (Pescara), Napoli, Avellino e Teverola (Caserta), **Cava de' Tirreni** (Salerno), Agropoli (Salerno), Castellammare di Stabia (Napoli). Quella di stasera è stata la seconda vincita con punti 6, dopo quella di aprile, del 2018. La sestina vincente è stata: 4, 17, 29, 55, 67, 70 - Jolly 72 - SuperStar 49. Con quella di di oggi sono 120 le vincite con punti 6 realizzate dalla nascita del SuperEnalotto.

Fonte: ANSA

Galleria Fotografica

rank:

Ultimi articoli in Attualità

Disservizi all'ufficio postale di Passiano, Dell'Isola: «Subito le pensioni agli anziani»

Cava de' Tirreni, continuano i lavori alla strada di via Di Domenico e alla palestra "Bittoni"

Disfida dei Trombonieri 2018, posti ridotti al "Lamberti": polemica a Cava de' Tirreni

ILRESTODELCARLINO.IT

SuperEnalotto, vinti più di 7 milioni

Casalfiumanese (Imola), 24 giugno 2018 - Cinque milioni e mezzo a Casalfiumanse, e circa due a Medicina. La dea bendata ha deciso di fare sosta nel circondario regalando a fortunati scommettitori un totale di circa sette milioni di euro. Una cifra da capogiro che sicuramente cambierà per sempre la vita di qualche famiglia. A regalare il bottino, ieri sera, è stato il gioco del SuperEnalotto, più precisamente un sistema da 45 quote, cinque delle quali sono state vendute proprio a Casalfiumanese: alla tabaccheria Mystic di via Montanara, molto frequentata da chi abita in paese, ma anche da molti residenti dei comuni limitrofi che, per lavoro, si trovano a percorrere la strada. «Non posso che fare i complimenti al fortunato che si intascherà questa bella cifra – commenta a caldo il primo cittadino Gisella Rivola –. Peccato che io non giochi mai al SuperEnalotto perché parliamo di una cifra che ti cambia la vita». Il sindaco, però, non ha idea di chi possa essere il neomilionario. «Passo spesso vicino alla tabaccheria – confessa –, ma non vi entro mai perché, oltre a non scommettere, non ho nemmeno il vizio del fumo. La 'sfioro' soltanto per andare in una vicina gelateria. Ad ogni modo, spero con tutto il cuore che a vincere sia stato uno dei miei concittadini». Una cifra che farebbe sicuramente comodo al bilancio del Comune. «Senza dubbio – scherza la Rivola –. Spero che il vincitore sia anche una persona altruista e che, dopo aver messo le mani su una cifra da capogiro, si renda conto che, attorno a lui, c'è anche tanta sofferenza e non mancano le persone che meritano di essere aiutate». Vada come vada, oggi, a Casalfiumanese, oltre che per la Sagra dell'Albicocca, ci sarà un motivo in più per festeggiare. Così come a Medicina dove, alla Nuova Tabaccheria di via Cesare Battisti, sono state vendute due quote del sistemone. Un sistemone che ha assegnato, su tutto il territorio nazionale, un Jackpot da oltre 51 milioni di euro.

Curare bene, Vivere meglio

museo archeologico nazionale di napoli
ALLA CONQUISTA DELL'AMERICA
Accordo tra l'Archeologico di Napoli e il Paul Getty Museum per restaurare il Vaso di Altamura e promuovere la nostra arte
LEGGI IL MAGAZINE

CRONACA

Superenalotto, centrato 6 milionario: vincite anche in Campania

Grazie a un sistema, vinti 55 milioni. 45 i fortunati, uno anche a Napoli



NAPOLI. Torna il 6 al concorso del Superenalotto: vinti oltre 51 milioni (per la precisione 51 milioni 393.733 euro) grazie a un sistema «a caratura» giocato attraverso la bacheca dei sistemi Sisal. Le 45 quote da 7 euro ciascuna sono state acquistate dalle ricevitorie Sisal in diverse città italiane e poi proposte ai propri giocatori. L'ultimo «6» - da 130,2 milioni - era stato vinto lo scorso 17 aprile a Caltanissetta

Le 45 quote, ciascuna delle quali si è aggiudicata oltre un milione di euro, sono state vendute in ricevitorie Sisal dislocate in tutta la penisola. Nel dettaglio, a Casalfiumanese (Bologna), Borgo San Lorenzo (Firenze), Campobasso, Medicina (Bologna), Atripalda (Avellino), Torino, Novate Milanese (Milano), Milano, Corsico (Milano), Cernusco sul Naviglio (Milano), Brescia, Piacenza, Venezia, Prato, Peccioli (Pisa), Barletta, Molfetta (Bari), Lamezia Terme (Catanzaro), Reggio Calabria, Roma, Notaresco (Teramo), Penne (Pescara), Napoli, Avellino e Teverola (Caserta), Cava dè Tirreni (Salerno), Agropoli (Salerno), Castellammare di Stabia (Napoli). Quella di stasera è stata la seconda vincita con punti 6, dopo quella di aprile, del 2018. La sestina vincente è stata: 4, 17, 29, 55, 67, 70 - Jolly 72 - SuperStar 49. Con quella di di oggi sono 120 le vincite con punti 6 realizzate dalla nascita del SuperEnalotto. Il Jackpot vinto questa sera si classifica nella 19/a posizione delle vincite più alte realizzate nella storia del gioco.

Queste le ricevitorie campane dove sono state acquistate le quote vincenti: Bar Paradiso, via Appia 197/199, Atripalda; Bar Tabacchi Fontana, via Montagna Spaccata 379, Napoli; Cartoleria Sparano, corso Garibaldi 147, Napoli; Tabaccheria via Pianodardine ang.via Fasana, Avellino; Tabacchi strada prov. Teverola-Carinaro, Teverola; Tabaccheria D'Amico corso Umberto 165, Cava de' Tirreni; Maison du Tabac, via De Gasperi 50, Agropoli; Tabaccheria Gemini, via Pozzillo 72, Castellammare di Stabia.

08:46 24/06

di Redazione
@quotidiano_roma

CONDIVIDI

GLOBAL SERVICE HOTEL S.R.L.
SERVIZI di LAVA NOLO e VENDITA BIANCHERIA e TANTO ALTRO per: HOTEL, COMPAGNIE di NAVIGAZIONE e CATERING
RINA RINA CNA
da 4 generazioni al vostro servizio
h 24 per 365 giorni all'anno
Sede Roma Cell. SMS WTP: 334 944 60 57
Sede Napoli Cell. SMS WTP: 334 62 55 142
www.globalservicehotel.it
mail: globalservicehotel@virgilio.it
Global Sevice Hotel

ROMA TV



Lotta alle babygang: firmato un accordo d'intesa e interforze

A TU X TU



14. A TuxTu con Alessandra Clemente: Nuovi bandi per i giovani al comune di Napoli

SuperEnalotto, vinti 1,1 milioni a Peccioli

Alla tabaccheria Ghionzoli è stata acquistata una quota da sette euro

24 giugno 2018



Marco Ghionzoli davanti alla tabaccheria

PECCIOLI. Torna il 6 al concorso del Superenalotto: vinti oltre 51 milioni (per la precisione 51 milioni 393.733 euro) grazie a un sistema "a caratura" giocato attraverso la bacheca dei sistemi Sisal. Le 45 quote da 7 euro ciascuna sono state acquistate dalle ricevitorie Sisal in diverse località italiane - tra cui a Peccioli alla tabaccheria di Marco Ghionzoli - e poi proposte ai propri giocatori. L'ultimo "6" - da 130,2 milioni - era stato vinto lo scorso 17 aprile a Caltanissetta.

Le 45 quote, ciascuna delle quali si è aggiudicata oltre un milione di euro, sono state vendute in ricevitorie Sisal dislocate in tutta la penisola. Nel dettaglio, a Casalfiumanese (Bologna), Borgo San Lorenzo (Firenze), Campobasso, Medicina (Bologna), Atripalda (Avellino), Torino, Novate Milanese (Milano), Milano, Corsico (Milano), Cernusco sul Naviglio (Milano), Brescia, Piacenza, Venezia, Prato, Peccioli (Pisa), Barletta, Molfetta (Bari), Lamezia Terme (Catanzaro), Reggio Calabria, Roma, Notaresco (Teramo), Penne (Pescara), Napoli, Avellino e Teverola
(Caserta), Cava dè Tirreni (Salerno), Agropoli (Salerno), Castellammare di Stabia (Napoli).

Quella di stasera è stata la seconda vincita con punti 6, dopo quella di aprile, del 2018. La sestina vincente è stata: 4, 17, 29, 55, 67, 70 - Jolly 72 - SuperStar 49.

24 giugno 2018

I COMMENTI DEI LETTORI

CASE MOTORI LAVORO ASTE
CERCA UNA CASA
Vendita Affitto Asta Giudiziaria
Provincia

TrovaCinema Tutti i cinema »
Scegli la città o la provincia
Solo città Solo provincia

tvzap la social TV Seguici su
STASERA IN TV
Rai 1 21:25 - 23:35

ILMIOLIBRO
TIRA FUORI LO SCRITTORE CHE È IN TE

Superenalotto, due pratesi tra i fortunati vincitori

Con due schedine da 7 euro vinti 1,1 milioni all'edicola Maggini e alla tabaccheria di via della Lastruccia
*di **Tiziana Gori***

VINCITE SUPERNALOTTO

24 giugno 2018



Renzo Maggini mostra la schedina vincente (foto Batavia)

PRATO. Due vincite milionarie a Prato grazie al "6" al Superaenalotto. E' ipotizzabile che, trattandosi di giocate da 7 euro ciascuna, si tratti di due vincitori singoli. "Credo - conferma **Renzo Maggini**, titolare dell'omonima edicola di via del Purgatorio - che il fortunato possa essere un infermiere in pensione". Le voci si rincorrono, un milione e centomila euro sono un tesoretto di sogni con cui ognuno vorrebbe risvegliarsi la domenica. Anche se, come ben sappiamo, al gioco l'unico vero vincitore resta lo Stato. Alcune volte, pochissime, la dea bendata si ricorda di baciare qualche fortunato.

La Toscana è stata decisamente fortunata sabato 23 giugno. Dopo due mesi è tornato il "6". Grazie ad un sistema sono stati vinti oltre 51 milioni di euro, sparsi in undici regioni. Il premio, infatti, è stato suddiviso, grazie alla "Bacheca dei sistemi" in 45 quote (da 7 euro ciascuna) che si aggiudicano 1,1 milioni di euro a testa.

Di queste, informa Agipromews, ben sette sono finite in Toscana, con Borgo San Lorenzo protagonista grazie alle quattro quote acquistate all'edicola Giannelli di via Leonardo Da Vinci. Sempre in regione, due vincite sono andate a Prato. Una realizzata all'edicola Maggini di via del Purgatorio e l'altra al tabacchi di via della Lastruccia, a Galciana. Un'altra è finita a Peccioli, in provincia d Pisa. La sestina vincente è: 4,17, 29, 55, 67, 70 - Jolly 72 - Superstar 49.

Il montepremi aveva raggiunto 51,3 milioni di euro. Il 6 è stato realizzato con un sistema a caratura giocato attraverso la bacheca dei sistemi di Sisal. Il sistema è composto da 45 quote da 7 euro ciascuna, che sono state acquistate dalle ricevitorie Sisal e poi proposte ai propri giocatori. Al primo posto tra le regioni vincitrici la Campania, con 9 vincitori. Al secondo l'Emilia Romagna con 8, al

CASE MOTORI LAVORO ASTE
CERCA UNA CASA
Vendita Affitto Asta Giudiziaria
Provincia

terzo la Toscana con 7. Il montepremi riparte ora con 6,6 milioni di euro. Il jackpot al Superenalotto di sabato 23 giugno si posiziona al 19esimo posto tra le vincite più alte realizzate nella storia del gioco.

VINCITE SUPERNALOTTO

24 giugno 2018

I COMMENTI DEI LETTORI

TrovaCinema Tutti i cinema »
Scegli la città o la provincia
Solo città Solo provincia
Scegli
oppure trova un film
oppure inserisci un cinema
Cerca

tvzap la social TV Seguici su
STASERA IN TV
Rai 1 21:25 - 23:35 I Bastardi di Pizzofalcone - Stagione 1 - Ep. 3
Rai 2 21:05 - 22:45 Cattive gemelle
5 21:25 - 23:30 L'uomo che vide l'infinito
20:00 - 22:00 Mondiali
Guida Tv completa »

ILMIOLIBRO


Storiebrevi Premi letterari

TrovaRistorante a Prato
PROPOSTA DI OGGI
Megna Rosa Ristorante Pub Miro'
Via Zanelli 1, 19032 La Serra (PO)
Scegli una città
Cantagallo
Scegli un tipo di locale
TUTTI
Inserisci parole chiave (facoltativo)
Cerca

TUTTI I BLOG D'AUTORE
Contropiede *di Dino Amenduni*
In cucina con il Bocca *di A. Giovannini e S. De Vanni*
Istantanea *di Pier Vittorio Buffa*
Biancomangiare *di Cinzia Lucchelli*
Poltrone pisane *di Luca Daddi*
Stile quotidiano *di Elisabetta Arrighi*
Vita da cani & C.
Altre vite *di Maria Antonietta Schiavina*

SPORT
Preliminare d'acquisto martedì la firma con Joseph Romano
Sport gratuito d'estate per 500 bambini
Ariete, in arrivo da Quarrata anche Monica Capocasale
Finali regionali, nove medaglie per gli Esordienti della Futura Club
Pallanuoto, all'Azzurra servono sei punti in due gare per i playoff

TEMPO LIBERO
Al via "Pecci Summer Live" per festeggiare i 30 anni del Museo
Festa Medicea chiude coi Cugini di campagna e Povia
Casting per il film "Sorelle di sangue"
Torna l'arena estiva al Castello dell'Imperatore
Ecco Prato Pizza Festival in piazza Duomo

ITALIA E MONDO
Lukaku segna come CR7 E ora il Belgio fa paura
Kroos la ribalta al 95' e la Germania spera Svezia, quanto spreco
La Repubblica indefinita del vice-presidenzialismo
Filippo, il ragazzo che ha superato Mennea: in pista vola, fuori sta con i piedi per terra
Il Messico vince e vede gli ottavi, Corea ancora a zero

CRONACA 24-06-2018 10:12

La fortuna premia Campobasso: vinti 3 milioni di euro al SuperEnalotto



READING MODE
aA aA
- +

SHARE THIS

valuta 5 VALUTAZIONE

Il '6' è stato centrato e tre quote risultano acquistate presso la rivendita tabacchi di via Lombardia

CAMPOBASSO. La Dea Bendata ha baciato Campobasso. Il '6' è stato centrato e tre quote sono state vinte nel capoluogo di regione molisano. Risultano infatti acquistate presso la rivendita di tabacchi in via Lombardia. I tre fortunati 'portano a casa' circa 3,3 milioni di euro.

Il '6' centrato ammonta a 51,3 milioni di euro. La vincita è stata realizzata grazie ad un sistema a caratura giocato attraverso la bacheca dei sistemi di Sisal. Le 45 quote da 7,00 euro ciascuna sono state acquistate dalle ricevitorie Sisal e poi proposte ai giocatori in varie località italiane, tra queste Campobasso con tre quote vincenti.

Unisciti al gruppo Whatsapp di isNews per restare aggiornato in tempo reale su tutte le notizie del nostro quotidiano online: salva il numero 3288234063 e invia ISCRIVIMI

Visite: 363

campobasso cronaca, superenalotto tre milioni

VUOI ESSERE SEMPRE AGGIORNATO?
ORGANIZZA LE TUE NEWS
CREA LA TUA RASSEGNA STAMPA

SPETTACOLO Unduetre.com 9 Ore

Estrazioni Superenalotto di oggi, 23 giugno 2018 : i numeri vincenti del concorso n.75



0 0

Il SuperEnalotto è un gioco d'azzardo, legale, a premi gestito dalla SISAL. Fu introdotto in Italia il 3 dicembre 1997, in luogo del precedente Enalotto. Suo ideatore è stato Rodolfo Molo, ex presidente di Sisal e figlio di Geo Molo, che fu uno degli inventori del Totocalcio. Il gioco del lotto (o semplicemente lotto) è […] L'articolo...

Leggi dopo Articolo originale

Loading...

Commenta l'articolo

SPETTACOLO Unduetre.com 2 Giorni



Estrazioni Superenalotto di oggi, 21 giugno 2018 : i numeri vincenti del concorso n.74

… Geo Molo, che fu uno degli inventori **del** Totocalcio. Il gioco **del** lotto (o semplicemente lotto) è […]...

Leggi dopo 0 0 Articolo originale

SPETTACOLO Unduetre.com 4 Giorni



Estrazioni Superenalotto di oggi, 19 giugno 2018 : i numeri vincenti del concorso n.73

… Geo Molo, che fu uno degli inventori **del** Totocalcio. Il gioco **del** lotto (o semplicemente lotto) è […]...

Leggi dopo 0 0 Articolo originale

MOTORI Tuttomotoriweb.com 9 Ore



Estrazioni del Lotto e SuperEnalotto di oggi 23 giugno DIRETTA: verifica vincite

… dalle 20:00, in diretta live, daremo **i numeri di** tutte le ruote in tempo reale e...

Leggi dopo 0 0 Articolo originale

ALTRO Zazoom.it 9 Ore



Estrazioni Lotto 10eLotto e Superenalotto di oggi sabato 23 giugno: tutti i numeri vincenti

Leggi l'Articolo - Ecco le **estrazioni di** Lotto, 10eLotto e **Superenalotto di**...

Leggi dopo 0 0 Articolo originale

CRONACA Controcampus.it 2 Giorni



Estrazione MillionDAY oggi 21 giugno 2018: combinazione vincente

… **oggi** 21 **giugno 2018**: combinazione **vincente** dalla diretta

VUOI ESSERE SEMPRE AGGIORNATO?
ORGANIZZA LE TUE NEWS
CREA LA TUA RASSEGNA STAMPA

MOTORI Tuttomotoriweb.com 9 Ore

Estrazioni del Lotto e SuperEnalotto di oggi 23 giugno DIRETTA: verifica vincite



0
0

Controlla in diretta live se hai vinto, segui con noi le estrazioni del Lotto e del Superenalotto di oggi giovedì 23 giugno 2018. Rieccoci anche questa sera con l'appuntamento del Lotto e SuperEnalotto. A partire dalle 20:00, in diretta live, daremo i numeri di tutte le ruote in tempo reale e i 6 numeri vincenti […] L'articolo...

Leggi dopo Articolo originale

Loading...

Commenta l'articolo

SPETTACOLO Unduetre.com 10 Ore



Estrazioni Superenalotto di oggi, 23 giugno 2018 : i numeri vincenti del concorso n.75

... Rodolfo Molo, ex presidente **di** Sisal **e** figlio **di** Geo Molo, che fu uno degli inventori...

Leggi dopo 0 0 Articolo originale

CRONACA Controcampus.it 2 Giorni



Estrazione del Lotto del 21 giugno 2018, SuperEnalotto e 10eLotto

... ruota **oggi estrazione del Lotto del** 21...

Leggi dopo 0 0 Articolo originale

CRONACA Controcampus.it 3 Giorni



Estrazione SiVinceTutto oggi 20 giugno 2018: verifica vincite online

... vincenti estrazione SiVinceTutto **oggi** 20 **giugno** 2018: **diretta del** concorso...

Leggi dopo 0 0 Articolo originale

CRONACA Controcampus.it 20 Giorni

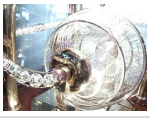

Estrazione del Lotto 2 giugno 2018 e SuperEnalotto: numeri di oggi

Previsione ed **estrazione del Lotto** 2 **giugno** 2018 dalle ruote Lottomatica...

Leggi dopo 0 0 Articolo originale

CRONACA Controcampus.it 31 Giorni



Estrazione SiVinceTutto di oggi 23 maggio 2018: verifica vincite

Numeri vincenti **estrazione** SiVinceTutto **di oggi 23** maggio 2018 dalla...



LA VINCITA

Superenalotto, colpo da oltre due milioni nel Salernitano

Anche Cava de' Tirreni e Agropoli fanno festa con il "6" di ieri sera

24 giugno 2018

#SUPERENALOTTO OGGI #CAVA DE' TIRRENI #AGROPOLI

CAVA DE' TIRRENI - Oltre due milioni di euro vinti al Superenalotto grazie alle quote di un sistema che ha procurato vincite in tutta Italia e che ha baciato anche la provincia salernitana. Due città in particolare: Cava de' Tirreni e Agropoli. A fare il "colpo" da 1,1 milione di euro in città è stato un cliente della tabaccheria D'Amico, lungo il centralissimo corso Umberto, dove è stata venduta una delle 47 quote, da 7 euro ciascuna (distribuite in tutto il Paese), della "Bacheca dei sistemi", uno strumento che la Sisal mette a disposizione dei suoi ricevitori. Stesso discorso vale per Agropoli, dove la dea bendata si è fermata al bar-tabacchi "Maison du Tabac", gestito da una coppia di coniugi a ridosso del centro, all'angolo tra via De Gasperi e via Primo maggio. Anche qui è stata acquistata una sola quota da sette euro che è valsa la vincita di 1,1 milione di euro. L'uscita del "6" (la combinazione vincente è stata 4-17-29-55-67-70), che valeva oltre 51 milioni di euro, ha consentito di distribuire della vincite un po' in tutta Italia, da Milano a Reggio Calabria. E ne hanno beneficiato anche altri fortunati giocatori campani.

(re.pro.)

Edizioni Salernitane srl - piazza Sant'Agostino 29, 84121 Salerno - P.IVA 05526680656

I diritti delle immagini e dei testi sono riservati. È espressamente vietata la loro riproduzione con qualsiasi mezzo e l'adattamento totale o parziale.

Tweet

La dea bendata bacia Lamezia, vinti oltre un milione di euro al Superenalotto

Domenica, 24 Giugno 2018 10:27

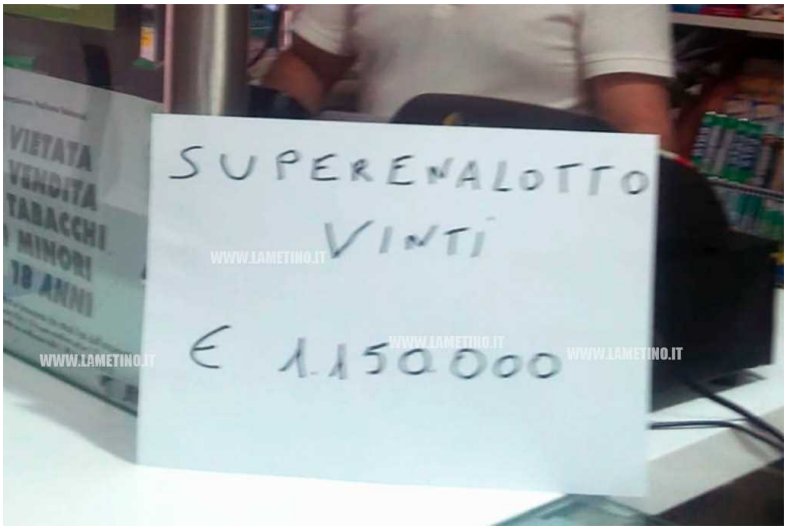

Lamezia Terme – La fortuna bacia la città di Lamezia con una quota del 6 al Superenalotto da oltre un milione di euro giocati al bar del Corso di Sambiase in piazza 5 Dicembre, tra l'entusiasmo generale.

Il 6 è infatti è tornato dopo lo scorso 17 aprile centrato a Caltanissetta e con oltre 51 milioni (per la precisione 51 milioni 393.733 euro), non è andato a finire nelle mani di un solo fortunato ma è stato dislocato in tutte le Regioni, tra cui anche la Calabria dove al bar del Corso di Lamezia si è centrato l'obiettivo 1.150.000, con una pioggia di vincite inoltre, anche nelle restanti regioni d'Italia.

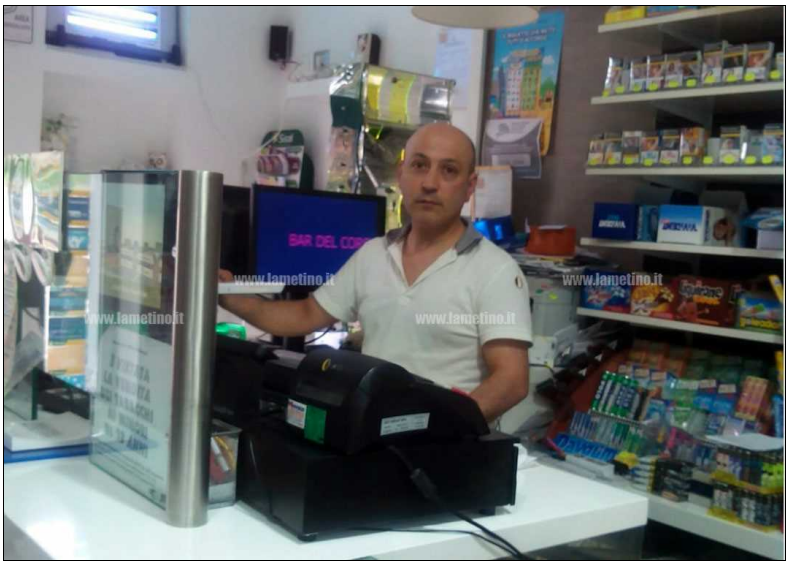

Ultime notizie


Intimidazione ad avvocato della Locride: croci disegnate sulla porta dello studio


Lamezia, controlli Polizia locale: 6 denunce per lavori abusivi e occupazione alloggi popolari


Lamezia, Alberto Mercuri e Beatrice Veltri vincono il "Torneo del Cinquantenario"


Lamezia, concluso campus "Giurranda 2018" con protagonisti i giovani


Confindustria apre sportello imprenditoria a San Luca: "Rilanciare i giovani"


L'estate si fa ancora attendere in Calabria, arrivano pioggia e freddo


Lamezia, Lachimia eletto presidente Coldiretti del comprensorio

© RIPRODUZIONE RISERVATA


La dea bendata bacia Lamezia, vinti oltre un milione di euro al Superenalotto


Lamezia: musica e negozi aperti fino a tardi, la notte bianca anima le vie del centro


Trame 8, incontro sui tre scioglimenti a Lamezia: "C'è bisogno di autocritica su ciò che è successo, è il minimo da offrire a questa città"


In fiamme escavatore di una ditta a Catanzaro, indagini in corso


Lamezia, Mastroianni: "Indispensabile non perdere tempo sul Palasparti"


Lamezia, MeetUp 5 Stelle: “La legalità si inizi a praticarla realmente ogni giorno”


Uomo in pericolo vita, volo Aeronautica da Reggio Calabria a Udine


Lamezia, esami per nuovi operatori legali specializzati in protezione internazionale alla Progetto Sud


Anniversario fondazione Gdf, i numeri dell'ultimo anno e mezzo di attività in Calabria

Grh S.r.l. - P.iva 02650550797 - Tutti I Diritti Sono Riservati

Per la tua pubblicità chiama 340.6729524

lameziainforma.it
lasciateci solo il tempo che accada
web news

Per la tua pubblicità chiama 340.6729524

CRONACA

Giocata anche a Lamezia Terme una delle quote da 7 euro che si è portata a casa 1 milione di euro tramite il 6 al Superenalotto

Vinti 51.393.733 euro grazie a un sistema «a caratura» giocato attraverso la bacheca dei sistemi Sisal.



Domenica 24 Giugno 2018 - 12:55

Torna il 6 al concorso del Superenalotto: vinti 51.393.733 euro grazie a un sistema «a caratura» giocato attraverso la bacheca dei sistemi Sisal.

Le 45 quote da 7 euro, ciascuna delle quali si è aggiudicata oltre 1 milione di euro, sono state vendute in ricevitorie Sisal dislocate in tutta la penisola, con la fortuna che ha baciato anche Lamezia Terme.

Quella di sabato stasera è stata la seconda vincita con punti 6, dopo quella di aprile, del 2018. La sestina vincente è stata: 4, 17, 29, 55, 67, 70 - Jolly 72 - SuperStar 49. Con quella di di sabato sono 120 le vincite con punti 6 realizzate dalla nascita del SuperEnalotto. Il Jackpot vinto si classifica nella 19/a posizione delle vincite più alte realizzate nella storia del gioco.

ULTIMISSIME

I sindaci del Reventino/Savuto approvano definitivamente la Strategia d'Area per lo sviluppo delle aree interne
Domenica 24 Giugno 2018

Cambio in cabina di regia per la Cofer Lamezia in lista per un possibile ripescaggio in B1
Domenica 24 Giugno 2018

Denunciati 6 soggetti per lavori edili abusivi, occupazioni abusive di alloggi popolari di proprietà Aterp e false dichiarazioni finalizzate all'accesso a prestazioni socio assistenziali
Domenica 24 Giugno 2018

Per cattiva conservazione pesce azzurro trovato infestato da parassiti in un supermetcato
Domenica 24 Giugno 2018

Giocata anche a Lamezia Terme una delle quote da 7 euro che si è portata a casa 1 milione di euro tramite il 6 al Superenalotto
Domenica 24 Giugno 2018

Si chiude oggi l'ottava edizione di Trame, la cinque giorni dedicata ai libri sulla tematica di mafia ed antimafia
Domenica 24 Giugno 2018

Prime 5 conferme per la Polisportiva Lamezia in vista del prossimo campionato di Seconda Categoria
Domenica 24 Giugno 2018

Conflenti Trekking prima associazione ad aderire al progetto Agicoltura Sociale
Domenica 24 Giugno 2018

Salvatore Lachimia nuovo presidente degli associati lametini Coldiretti
Domenica 24 Giugno 2018

Alessandro Torchia non sarà l'allenatore dell'Atletico Maida nella prossima stagione
Domenica 24 Giugno 2018

A Trame si lamenta la mancata discussione sul terzo scioglimento comunale, ma non se ne discute
Sabato 23 Giugno 2018

LANAZIONE.IT

Vittoria storica al SuperEnalotto a Peccioli: vinti 1,1 milioni - La Nazione

Peccioli, 24 giugno 2018 - La dea bendata benedice la Valdera. E precisamente Peccioli con una vincita record: 1,1 milioni di euro. Con cinque quote del sistema vincente acquistate, e una vincita di circa 5,5 milioni di euro, la tabaccheria “Mystic” di via Montanara, a Casal Fiumanese, in provincia di Bologna, è il punto vendita più fortunato dell’estrazione del SuperEnalotto del 23 giugno, nella quale con un sistema da 45 quote è stato assegnato un Jackpot da oltre 51 milioni di euro. La fortuna, come scrive Agipronews, bussa più volte anche all’edicola Giannelli di Borgo San Lorenzo, in provincia di Firenze, dove sono state vendute 4 quote per una vincita da 4,5 milioni di euro circa. Tre le quote vincenti vendute a Campobasso, nella rivendita di tabacchi in via Lombardia (quindi circa 3,3 milioni di euro in premio) mentre hanno fatto “doppietta” la Nuova Tabaccheria di Medicina (in provincia di Bologna) e il Bar Paradiso di Stelle di Atripalda, in provincia di Avellino. Tutti gli altri 28 punti vendita vincenti hanno invece acquistato una quota ciascuno. Tra questi anche la rivendita numero 2 di Marco Ghionzoli in piazza Domenico da Peccioli 6.

LANAZIONE.IT

Superenalotto, vinti a Prato oltre due milioni

Prato, 24 giugno 2018 - Torna il 6 al concorso del Superenalotto e la bella notizia è che due delle quote milionarie sono state acquistate in altrettanti punti vendita di Prato. Complessivamente sono stati vinti oltre 51 milioni (per la precisione 51 milioni 393.733 euro) grazie a un sistema 'a caratura' giocato attraverso la bacheca dei sistemi Sisal. Le 45 quote da sette euro ciascuna sono state acquistate dalle ricevitorie Sisal in diverse città italiane e poi proposte ai propri giocatori. Ogni quota porta con sè una vittoria da circa 1,1 milioni euro. Una grande emozione per i titolari dell'Edicola Maggini di via del Purgatorio in zona Soccorso vicino alla chiesa e per quelli del Tabacchi di via della Lastruccia a Galciana, dove sono state vendute due delle quote vincitrici, che portano Prato fra le città italiane baciate dalla fortuna. Visto il costo contenuto delle singole quote - appunto sette euro ciascuna - c'è da pensare che si tratti di vincitori singoli e non di quote acquistate collettivamente. Per la Toscana una giocata davvero speciale, perché oltre a Prato è Borgo San Lorenzo, in provincia di Firenze, a fare la parte del leone: all'Edicola Giannelli sono state vendute addirittura quattro quote per una vincita totale di circa 4,5 milioni di euro. Una quota, infine, venduta anche a Peccioli in provincia di Pisa. La sestina vincente è stata: 4, 17, 29, 55, 67, 70 - Jolly 72 - SuperStar 49.

SuperEnalotto: il "Sistema" colpisce ancora, così fu vinto il Jackpot più alto della storia

23 giugno 2018 | Filed under: Notizie brevi - Comunicati Stampa | Posted by: Redazione

Il "Sistema" colpisce ancora, si potrebbe dire parafrasando il titolo di una famosissima pellicola. In questo caso non si parla di saghe stellari, anche se di mezzo c'è una buona stella, quella della Fortuna, che ha fatto vincere oltre 51,3 milioni di euro con il SuperEnalotto. Le vincite, riporta Agipronews, sono state distribuite a pioggia in tutta Italia, grazie alla "Bacheca dei Sistemi", uno strumento che Sisal mette a disposizione dei suoi ricevitori. Da qui questi ultimi acquistano le quote di sistemi proposti dagli esperti, rivendendole ai propri clienti. Quelle della "mega-giocata" che ha premiato tutta Italia (da Milano a Reggio Calabria, passando per Bologna, dove una singola ricevitoria, sapientemente, aveva acquistato 5 quote del sistema) **erano 45 da 7 euro** ciascuna **e a ciascuna di loro verranno assegnati 1,1 milioni.** Non è la prima volta che il "6" viene assegnato grazie alla bacheca di Sisal. Anzi, il precedente è illustre: il 30 ottobre del 2010, grazie a questo meccanismo, fu vinto il Jackpot più alto della storia del SuperEnalotto, 177,7 milioni suddiviso i 70 quote da 24 euro ciascuna.

SuperEnalotto: centrato un "6" da 51,3 milioni. È la 19esima vincita più alta di sempre

ROMA – Festa in tutta Italia, grazie alla sestina vincente del SuperEnalotto che regala un Jackpot da 51,3 milioni di euro centrato con la Bacheca dei Sistemi. A dividersi la vincita sono i 45 che hanno acquistato le quote del sistema vincente, ciascuna quota si aggiudica circa 1,1 milioni di euro. Quello di stasera, spiega Agipronews, è il secondo 6 realizzato nel 2018, la sestina vincente mancava dal 17 aprile, quando a Caltanissetta sono finiti 130,2 milioni di euro. Il "6" realizzato questa sera è il 120 esimo nella storia del SuperEnalotto e al 19esimo posto nella classifica dei premi più alti mai assegnati dal gioco. Dal 1997 a oggi, considerando solo le vincite di prima categoria, sono stati distribuiti premi per 3,5 miliardi di euro.

Di seguito, la classifica dei primi 20 Jackpot per ordine di grandezza. Per ognuno viene indicato anche il ritardo rispetto al Jackpot precedente.

1	30/10/10	177.729.043,16 euro	Bacheca dei Sistemi	112 concorsi
2	27/10/16	163.538.706,00 euro	Vibo Valentia (VV)	200 concorsi
3	22/08/09	147.807.299,08 euro	Bagnone (MS)	86 concorsi
4	09/02/10	139.022.314,64 euro	Parma (PR) e Pistoia (PT)	72 concorsi
5	17/04/18	130.195.242,12 euro	Caltanissetta (CL)	110 concorsi
6	23/10/08	100.756.197,30 euro	Catania (CT)	76 concorsi
7	19/05/12	94.836.378,29 euro	Catania (CT)	102 concorsi
8	25/02/17	93.720.843,46 euro	Mestrino (PD)	52 concorsi
9	01/08/17	77.735.412,31 euro	Caorle (VE)	67 concorsi
10	27/12/10	71.895.694,42 euro	Napoli (NA)	24 concorsi
11	04/05/05	71.767.565,57 euro	Milano (MI)	54 concorsi
12	19/05/07	71.439.610,83 euro	Capanni di Savignano sul Rubicone (FC)	51 concorsi
13	13/08/03	65.985.105,96 euro	Veduggio Con Colzano (MI)	45 concorsi
14	22/09/11	65.038.202,39 euro	Gubbio (PG)	63 concorsi
15	17/12/05	62.524.371,05 euro	Sangano (TO)	38 concorsi
16	19/09/06	61.042.310,24 euro	Bologna (BO)	47 concorsi
17	14/09/02	58.821.273,20 euro	Casoria (NA) e Castello D'Argile (BO)	40 concorsi
18	16/03/13	53.250.221,77 euro	Palazzolo Dello Stella (UD)	85 concorsi
19	23/06/18	51.300.000,00 euro	Bacheca Sistemi	29 concorsi
20	28/04/11	47.432.499,23 euro	Cosenza (CS)	48 concorsi

SuperEnalotto: dall'ultimo 6 per la caccia al Jackpot giocate oltre 200 milioni di combinazioni

ROMA – Nella caccia al Jackpot, durata per poco più di due mesi, gli italiani, spiega Agipronews, hanno giocato oltre 200 milioni di combinazioni: matematicamente sono 622 milioni le sestine possibili per la combinazione esatta. Alla crescita del Jackpot ha contribuito anche la nuova formula di gioco, introdotta nel 2016: a ogni estrazione viene destinata al montepremi una parte più sostanziosa della raccolta, si vince anche con il 2 e sono previsti dei premi istantanei.

SuperEnalotto: con la "Tassa sulla Fortuna" allo Stato tornano 6,1 milioni di euro

ROMA – Circa 6,1 milioni del Jackpot centrato questa sera, spiega Agipronews, torneranno nelle casse dello Stato: è l'effetto della "tassa sulla fortuna" – introdotta a gennaio 2012 e raddoppiata a partire da ottobre del 2017 – che prevede un prelievo del 12%, calcolato sulla parte eccedente i 500 euro di vincita.

SuperEnalotto: il Jackpot riparte da 6,6 milioni di euro

ROMA – Grazie al Jackpot di ripartenza, la sestina vincente già dal prossimo concorso metterà sul piatto 6,6 milioni di euro: un "tesoretto" costruito grazie a tutti i concorsi successivi all'ultimo 6 in cui non sono stati realizzati dei 5+, con la metà del montepremi della seconda categoria di premio che incrementa il Jackpot in palio, mentre il restante 50% va a formare il montepremi di ripartenza.

Dal suo lancio, nel dicembre 1997, ricorda Agipronews, l'anno record per la raccolta del SuperEnalotto è stato il 2009: grazie al Jackpot da 148 milioni centrato a Bagnone le giocate superarono i 3,3 miliardi di euro. Secondo anno per raccolta il 1999, con 3,1 miliardi, mentre in terza posizione si piazza il 2010, che ha beneficiato del Jackpot da 178 milioni (centrato a ottobre e diviso fra 70 giocatori) portando la raccolta a sfiorare i 3 miliardi.

SuperEnalotto: come riscuotere la vincita milionaria

ROMA – Il regolamento del SuperEnalotto, spiega Agipronews, prevede che il vincitore del Jackpot – se ha giocato in una ricevitoria – può presentare entro 90 giorni il tagliando vincente ad uno degli Uffici Premi di Sisal S.p.A (dal lunedì al venerdì dalle 9 alle 13) in Via A. Tocqueville 13 a Milano o in Viale Sacco e Vanzetti 89 a Roma. Se la giocata è stata effettuata online, si dovrà presentare la stampa della giocata vincente, un documento di identità valido ed il codice fiscale.

Condividi sui social

Pin it

Lascia un commento

Il tuo indirizzo email non sarà pubblicato. I campi obbligatori sono contrassegnati *

Commento

Notizie brevi - Comunicati Stampa

SuperEnalotto: il "Sistema" colpisce ancora, così fu vinto il Jackpot più alto della storia
23 giugno 2018

SuperEnalotto, centrato il "6" con un sistema: la fortuna bussa cinque volte a Casal Fiumanese (BO)
23 giugno 2018

Cassazione conferma la censura della missiva di un detenuto che invitava la propria moglie a donare € 200,00 all'Associazione "Nessuno tocchi Caino"
23 giugno 2018

SHOAH MEMORIA COLLETTIVA
23 giugno 2018

Amat: Totò Orlando, Consiglio comunale Palermo pronto a tutelare azienda e personale
22 giugno 2018

Selinunte, Catania interviene sul conferimento delle alghe a Triscina
22 giugno 2018

Scuola: Save the Children, contro la dispersione scolastica due seminari Fuoriclasse a Napoli e Milano
22 giugno 2018

DAVIDE BRAMANTE – Americhe
22 giugno 2018



Articoli

Ultimi | Popolari | Commenti

SuperEnalotto: il "Sistema" colpisce ancora, così fu vinto il Jackpot più alto della storia
by Redazione - No Comment

SuperEnalotto, centrato il "6" con un sistema: la fortuna bussa cinque volte a Casal Fiumanese (BO)
by Redazione - No Comment

Cassazione conferma la censura della missiva di un detenuto che invitava la propria moglie a donare € 200,00 all'Associazione "Nessuno tocchi Caino"
by Redazione - No Comment

SHOAH MEMORIA COLLETTIVA
by Redazione - No Comment


En Juin fais ce qu'il te plaît
by Redazione - No Comment


A Chicago la Festa della Repubblica Italiana
by Redazione - No Comment


SHOAH MEMORIA COLLETTIVA
by Redazione - No Comment


Arrestate 6 persone per usura, estorsione e spaccio stupefacenti
by Redazione - No Comment


Operazione Medusa – Confiscati beni per oltre 18 milioni di euro
by Redazione - No Comment

Amat: Totò Orlando, Consiglio comunale Palermo pronto a tutelare azienda e personale
by Redazione - No Comment


Selinunte, Catania interviene sul conferimento delle alghe a Triscina
by Redazione - No Comment

Scuola: Save the Children, contro la dispersione scolastica due seminari Fuoriclasse a Napoli e Milano
by Redazione - No Comment


RAI RADIO1 – INVIATO SPECIALE: Il Caravaggio perduto
by Redazione - No Comment


Nord Corea: Kim Jong – un distrugge alcuni siti nucleari
by Redazione - No Comment


UN'ALTRA "VOCE" (INTERCETTATA) PRO DI MATTEO
by Redazione - No Comment



SuperEnalotto, centrato un "6" record da 51 milioni di euro: ecco chi ha vinto

54
share

Superenalotto, estratto il '6' da 51,3 milioni di euro. La vincita è stata realizzata grazie ad un **sistema a caratura** giocato attraverso la bacheca dei sistemi di **Sisal**. Le 45 quote da 7,00 euro ciascuna sono state acquistate dalle ricevitorie Sisal e poi proposte ai giocatori in varie località italiane, quindi non soltanto in una singola ricevitoria. Questa la combinazione vincente: 4-17-29-55-67-70. Numero Jolly: 72. Superstar: 49.

LEGGI ANCHE Estrazioni Lotto e Superenalotto, i numeri vincenti di oggi.

> *Estrazione Superenalotto n. 75 di sabato 23 giugno 2018#Superenalotto #LeoBar_Sulbiate pic.twitter.com/AZwuqwo1Z5*
>
> *— leobar (@LeoBar_Sulbiate) 23 giugno 2018*

Con cinque quote del sistema vincente acquistate, e una vincita di circa 5,5 milioni di euro, la tabaccheria "Mystic" di via Montanara, a Casal Fiumanese, in provincia di Bologna, come riporta Agipronews, è il punto vendita più fortunato dell'estrazione del SuperEnalotto del 23 giugno, nella quale con un sistema da 45 quote è stato assegnato un Jackpot da oltre 51 milioni di euro.
Le 45 quote, ciascuna delle quali si è aggiudicata oltre un milione di euro, sono state vendute in ricevitorie Sisal dislocate in tutta la penisola. Nel dettaglio, a Casalfiumanese (Bologna), Borgo San Lorenzo (Firenze), Campobasso, Medicina (Bologna), Atripalda (Avellino), Torino, Novate Milanese (Milano), Milano, Corsico (Milano), Cernusco sul Naviglio (Milano), Brescia, Piacenza, Venezia, Prato, Peccioli (Pisa), Barletta, Molfetta (Bari), Lamezia Terme (Catanzaro), Reggio Calabria, Roma, Notaresco (Teramo), Penne (Pescara), Napoli, Avellino e Teverola (Caserta), Cava dè Tirreni (Salerno), Agropoli (Salerno), Castellammare di Stabia (Napoli).
L'ultimo "6" - da 130,2 milioni - era stato vinto lo scorso 17 aprile a **Caltanissetta**. Alla prossima estrazione il jackpot a disposizione del '6' sarà di 6,6 milioni di euro.

ARTICOLO PIOGGIA DI SOLDI
Estrazioni Lotto e Superenalotto, i numeri vincenti di oggi. Centrato un "6" da...

RIMANI CONNESSO CON LEGGO
Facebook Twitter

ROMA SFOGLIA IL GIORNALE
MILANO SFOGLIA IL GIORNALE

LE ALTRE NOTIZIE

PIOGGIA DI SOLDI
Estrazioni Lotto e Superenalotto, i numeri vincenti di oggi. Centrato un "6" da 51 milioni di euro: vincita record
COMMENTA

SORPRESA
SuperEnalotto: il "Sistema" colpisce ancora, così fu vinto il Jackpot più alto della storia
COMMENTA

Cerca il tuo immobile all'asta
Regione Qualsiasi
Provincia Tutte

Sabato 23 Giugno 2018 - Ultimo aggiornamento: 22:17
© RIPRODUZIONE RISERVATA

Fascia di prezzo Tutti
Data gg-mm-aaaa
INVIA
Legalmente

POTREBBE INTERESSARTI ANCHE..

COMMENTA LA NOTIZIA

Scrivi qui il tuo commento

ULTIMI INSERITI PIÙ VOTATI

0 di 0 commenti presenti

DALLA HOME



PIOGGIA DI SOLDI
Estrazioni Lotto e Superenalotto, i numeri vincenti di oggi. Centrato un "6" da 51 milioni di euro: vincita record
COMMENTA

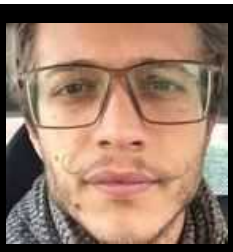

IL RITROVAMENTO
Cadavere trovato in fiume a Lubiana: è Davide Maran, studente italiano scomparso a marzo
COMMENTA



IL CASO
Prete prende a schiaffi un bambino che piange durante il battesimo, costretto a ritirarsi. «Era una carezza»
COMMENTA

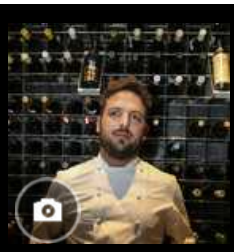

LE INDAGINI
Alessandro Narducci, lo chef ucciso da un automobilista al telefono. Il testimone: «Gridava di non aver visto nulla»
COMMENTA



DEL TENERO
Alberto Mezzetti a cena con Barbara D'Urso: «Un bacio a fine serata»
COMMENTA

LE PIU' CONDIVISE



LA DENUNCIA
Testimone di Geova in fin di vita accetta una trasfusione, Grazia ripudiata dalla comunità: «Mi hanno tolto le mie figlie»
COMMENTA



LO SCONTRO
Saviano attacca a Matteo Salvini: «Vuoi togliermi la scorta? Non ho paura di te, buffone #MinistrodellaMalavita»
COMMENTA



VERGOGNA
Cucciolo di cane si rifugia nel dormitorio dell'università, la security lo uccide a bastonate
COMMENTA



ADDIO EMICRANIA



DRAMMA A ROMA



IL CASO

LE-ULTIME-NOTIZIE.EU

SuperEnalotto, centrato 6 da 51 milioni: quote vincenti anche a Napoli

E' festa in tutta Italia per il 6 al SuperEnalotto da 51,3 milioni di euro centrato con la Bacheca dei Sistemi. A dividersi il jackpot sono i 45 che hanno acquistato le quote vincenti del sistema, da 1,1 milioni l'una. Tre di queste - come riferisce Agipronews - sono state centrate tra Napoli e provincia: una presso il bar tabacchi Fontana in via Montagna Spaccata 379 a Pianura, un'altra presso la cartoleria Sparano in corso Garibaldi 147 e l'ultima a Castellammare,... la provenienza: Napoli Today

LIBERTÀ
Dir. Resp.: Stefano Carini
www.datastampa.it Tiratura: 26377 - Diffusione: 20621 - Lettori: 120000: da enti certificatori o autocertificati
25-GIU-2018
da pag. 14
foglio 1
Superficie: 16 %

Superenalotto, maxi-vincita a un giocatore di passaggio?



Piacenza baciata dalla fortuna del Superenalotto

Ha partecipato con una quota da 7 euro presa dalla "Bacheca dei Sistemi" Sisal

PIACENZA

● Super-professionale il titolare della Tabaccheria Falciani di via Caduti sul Lavoro, dice di non sapere chi possa aver vinto il milione e 100mila euro al Superenalotto e fa capire che comunque, anche se lo sapesse, non svelerebbe nulla, «segreto professionale». La sua ricevitoria è già stata baciata dalla fortuna in passato, ma mai con un colpo così consistente. Spiega che la clientela è soprattutto di passaggio e che la quota vincente (una giocata da sette euro) era stata predisposta da Sisal. Nulla più.

Come già riferito ieri il "sei" da oltre 51,3 milioni di euro è stato distribuito a pioggia in tutta Italia, grazie alla "Bacheca dei Sistemi", uno strumento che Sisal mette a disposizione dei suoi ricevitori. Da qui questi ultimi acquistano le quote di sistemi proposti dagli esperti, rivendendole ai propri clienti. Quelle della "mega-giocata" che ha premiato tutta Italia erano 45 da 7 euro ciascuna e a ciascuna di loro verranno assegnati 1,1 milioni. Non è la prima volta che il "6" viene assegnato grazie alla bacheca di Sisal. Anzi, il precedente è illustre: il 30 ottobre del 2010, grazie a questo meccanismo, fu vinto il Jackpot più alto della storia del SuperEnalotto, 177,7 milioni suddiviso i 70 quote da 24 euro ciascuna. Il "6" realizzato l'altra sera è il 120 esimo nella storia del SuperEnalotto e al 19esimo posto nella classifica dei premi più alti mai assegnati dal gioco. Dal 1997 a oggi, considerando solo le vincite di prima categoria, sono stati distribuiti premi per 3,5 miliardi di euro. La classifica dei primi venti Jackpot per ordine di grandezza si apre il 30 ottobre 2010 con un "sei" da 177 milioni 729.043,16 euro aggiudicato proprio con la Bacheca dei Sistemi dopo 112 concorsi; il 27 ottobre 2016 vincita da 163 milioni 538.706,00 euro a Vibo Valentia (dopo 200 concorsi) e il 22 agosto 2009 aggiudicati 147 milioni 807.299,08 euro a Bagnone (MS) dopo 86 concorsi. Il 9 febbraio 2010 139 miliono 22.314,64 euro nella vicina Parma e a Pistoia (dopo 72 concorsi). Il regolamento del SuperEnalotto, spiega Agipronews, prevede che il vincitore del Jackpot - se ha giocato in una ricevitoria – può presentare entro 90 giorni il tagliando vincente ad uno degli Uffici Premi di Sisal S.p.A (dal lunedì al venerdì dalle 9 alle 13) in Via A. Tocqueville 13 a Milano o in Viale Sacco e Vanzetti 89 a Roma. Se la giocata è stata effettuata online, si dovrà presentare la stampa della giocata vincente, un documento di identità valido ed il codice fiscale.


Baby campione, ma per la sua scuola "è scarso" in ginnastica

DATA STAMPA
MONITORAGGIO MEDIA, ANALISI E REPUTAZIONE



Abbonati subito Vedi i dettagli dell'offerta

Non sono interessato, non mostrare l'avviso per 15 giorni

di via Caduti sul lavoro

CONDIVIDI INVIA LA NOTIZIA

24 giugno 2018

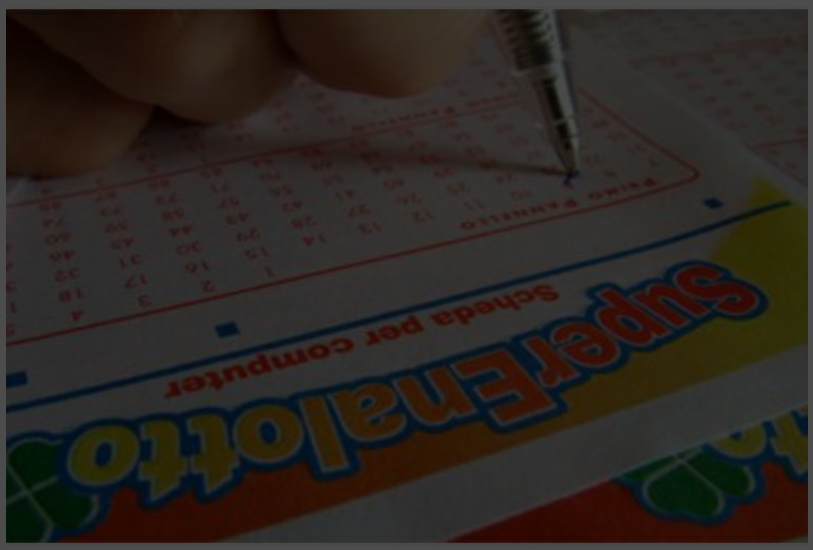

Anche a Piacenza è **caccia al fortunato che porterà a casa 1,1 milioni di euro grazie al Superenalotto**. E' stato infatti centrato il "6" con un sistema da 45 quote, cui è stato assegnato un Jackpot da oltre 51 milioni di euro. Secondo Agipronews, una delle quote vincenti è stata venduta nella nostra città, alla tabaccheria Dora Falciani di **via Caduti sul lavoro.**

Quella di ieri stata la seconda vincita con 6 punti, dopo quella di aprile, del 2018. La sestina vincente è stata: 4, 17, 29, 55, 67, 70 – Jolly 72 – SuperStar 49. Le 45 quote da 7 euro ciascuna sono state acquistate dalle ricevitorie in diverse città e poi proposte ai propri giocatori.

TAGS: **1 milione** **Superenalotto**

GRUPPO EDITORIALE
L'Opinionista®
giornale online

Superenalotto, vinti oltre 51 milioni con 45 quote in tutta Italia

Da **Redazione L'Opinionista** - giugno 24, 2018

Mi piace 1

ROMA – Torna il 6 al concorso del Superenalotto: vinti oltre 51 milioni (per la precisione 51 milioni 393.733 euro) grazie a un sistema "a caratura" giocato attraverso la bacheca dei sistemi Sisal. Le 45 quote da 7 euro ciascuna sono state acquistate dalle ricevitorie Sisal in diverse città italiane e poi proposte ai propri giocatori. Ciascuna quota si è aggiudicata oltre un milione di euro. L'ultimo "6" – da 130,2 milioni – era stato vinto lo scorso 17 aprile a Caltanissetta –

Le 45 quote, ciascuna delle quali si è aggiudicata oltre un milione di euro, sono state vendute in ricevitorie Sisal dislocate in tutta la penisola. Nel dettaglio, a Casalfiumanese (Bologna), Borgo San Lorenzo (Firenze), Campobasso, Medicina (Bologna), Atripalda (Avellino), Torino, Novate Milanese (Milano), Milano, Corsico (Milano), Cernusco sul Naviglio (Milano), Brescia, Piacenza, Venezia, Prato, Peccioli (Pisa), Barletta, Molfetta (Bari), Lamezia Terme (Catanzaro), Reggio Calabria, Roma, Notaresco (Teramo), Penne (Pescara), Napoli, Avellino e Teverola (Caserta), Cava de' Tirreni (Salerno), Agropoli (Salerno), Castellammare di Stabia (Napoli).

Questa è stata la seconda vincita con punti 6, dopo quella di aprile, del 2018. La sestina vincente è stata: 4, 17, 29, 55, 67, 70 – Jolly 72 – SuperStar 49.

ARTICOLI CORRELATI ALTRI ARTICOLI DELL'AUTORE

Paura a Pescara, assalto con l'esplosivo all'ufficio postale

Fico: "Internet strumento di democrazia partecipativa"

Gdf: in Trentino Alto Adige recuperati 210 milioni di imposte e Iva evase

Ultime notizie

Paura a Pescara, assalto con l'esplosivo all'ufficio postale
Attualità giugno 24, 2018

Superenalotto, vinti oltre 51 milioni con 45 quote in tutta Italia
Attualità giugno 24, 2018

WhatsApp bollerà i messaggi inoltrati
Tecnologia giugno 24, 2018

Maffei: "Social media nemici del cervello, si rischia di azzerare la...
Tecnologia giugno 24, 2018

Google+

LOTTO e SUPERENALOTTO ESTRAZIONI

Tutte le estrazioni 2018 e 2017 del Lotto e Superenalotto | archivio anni precedenti | previsioni e pronostici gratuiti | verifica vincite on line | siamo presenti su Facebook - Twitter - Google+

SIVINCETUTTO MERCOLEDI 20 GIUGNO 2018





RICERCA VELOCE PER CONCORSO/ESTRAZIONE

Cerca

LOTTO E SUPERENALOTTO..



TUTTE LE ESTRAZIONI

DOMENICA 24 GIUGNO 2018

SUPERENALOTTO : il jackpot da oltre 51 milioni di euro,ecco tutte le ricevitorie dove sono state vendute le 45 quote milionarie



Con **cinque quote del sistema vincente acquistate**, e una vincita di circa **5,5 milioni di euro,** la **tabaccheria "Mystic" di via Montanara, a Casal Fiumanese, in provincia di Bologna, è il punto vendita più fortunato** dell'estrazione del **SuperEnalotto del 23 giugno**, nella quale con un sistema da **45 quote è stato assegnato un Jackpot da oltre 51 milioni di euro**. La fortuna bussa più volte anche all'edicola Giannelli di Borgo San Lorenzo, in provincia di Firenze, dove sono state vendute 4 quote per una vincita da 4,5 milioni di euro circa. Tre le quote vincenti vendute a Campobasso, nella rivendita di tabacchi in via Lombardia (quindi circa 3,3 milioni di euro in premio) mentre hanno fatto "doppietta" la Nuova Tabaccheria di Medicina (in provincia di Bologna) e il Bar Paradiso di Stelle di Atripalda, in provincia di Avellino. Tutti gli altri 28 punti vendita vincenti hanno invece acquistato una quota ciascuno. Di seguito l'elenco delle ricevitorie vincenti.

RICEVITORIA | NUMERO QUOTE

TABACCHI MYSTIC V.MONTANARA 58 CASALFIUMANESE (BO) 5

EDICOLA GIANNELLI V. L. DA VINCI BORGO SAN LORENZO (FI) **4**

VERIFICA VINCITE



SUPERSTAR "SUPERVINCITORE"



TABACCHI RIV N 51 V.LOMBARDIA 38 CAMPOBASSO (CB) **3**
NUOVA TABACCHERIA V.C. BATTISTI 49 B MEDICINA (BO) **2**
BAR PARADISO DI STELLE V.APPIA 197/199 ATRIPALDA (AV) **2**
SPORT S. RITA V.TRIPOLI 67C TORINO (TO) **1**
TABACCHI N 1 V. MATTEOTTI 1 C NOVATE MILANESE (MI) **1**
TABACCHI MARAZZI V. CANONICA 72 MILANO (MI) **1**
TABACCHI GANDINI V. SEBASTIANO CABOTO 27 CORSICO (MI) **1**
BAR RIC. MARCHESI V. VERDI 7 CERNUSCO SUL NAVIGLIO (MI) **1**
RICEV. DEL CORSO C.SO G. ZANARDELLI 13 B BRESCIA (BS) **1**
TABACCHI FALCIANI V.CADUTI SUL LAVORO 3/B PIACENZA (PC) **1**
TABACCHI MARGARITA V.S. GALLO 145/C VENEZIA (VE) **1**
TABACCHI DITTA DI V.STEFANI 3/A VENEZIA (VE) **1**
EDICOLA MAGGINI V. DEL PURGATORIO 49 53 PRATO (PO) **1**
TABACCHI V. DELLA LASTRUCCIA 3 PRATO (PO) **1**
RIV.N2 DI M.GHIONZOLI P.ZZA D.DA PECCIOLI 6 PECCIOLI (PI) **1**
BAR TABACCHI V. PARRILLI 8 BARLETTA (BT) **1**
TABACCHI CAPURSO C.SO UMBERTO 74 MOLFETTA (BA) **1**
TABACCHI LOGOLUSO V.G SALEPICO 7 MOLFETTA (BA) **1**
BAR DEL CORSO DI RASO M. PZZA DIAZ, 10 LAMEZ.TERME (CZ) **1**
TABAC. FALCONE V. S.GIUSEPPE 35/A REGGIO CALABRIA (RC) **1**
TABACCHI MANGIAVACCHI V. TIBURTINA 532 ROMA (RM) **1**
BAR DI NITTO V. T. COLLATINO 145 ROMA (RM) **1**
BAR ANNA V. PRENESTINA KM 15.200 SNC ROMA (RM) **1**
AG. DI CRESCENZO P.ZZA DEL MERCATO 44 NOTARESCO (TE) **1**
STAZ.SERVIZIO AGIP V.G.ROSSA 52 A PENNE (PE) TABACCHI **1**
TABACCHI FONTANA V. MONTAGNA SPACCATA 379 NAPOLI (NA) **1**
CARTOLERIA SPARANO C.SO GARIBALDI 147 NAPOLI (NA) **1**
TABACCHI V. PIANODARDINE AVELLINO (AV) SNC **1**
TAB. STR. PROV. TEVEROLA CARINARO TEVEROLA (CE) COOP SPERANZA BOX 2 **1**
TABACCHI D'AMICO C.SO UMBERTO 165 CAVA DE' TIRRENI (SA) **1**
MAISON DU TABAC V. DE GASPERI 50 AGROPOLI (SA) **1**
TABACCHI GEMINI V. POZZILLO 72 CASTELL. DI STABIA (NA) **1**

LE ESTRAZIONI COMPLETE DEL 23/06/2018

La Bacheca dei Sistemi Sisal

Pubblicato da Bruno a 14:25

Etichette: estrazione del 23 giugno 2018, ricevitorie dove sono state vendute le 45 quote milionarie, superenalotto

Nessun commento:

Posta un commento

Home page Post più vecchio

Iscriviti a: Commenti sul post (Atom)



Codici vincenti estratti

" VINCICASA "



Estrazioni giornaliere

SI VINCE TUTTO



Tutte le estrazioni

EUROJACKPOT



Tutte le estrazioni

10ELOTTO



Tutte le estrazioni

10ELOTTO



" Numero Oro "

LOTTO : RITARDATARI



sempre aggiornato

SUPERENALOTTO


Vincite 1998 | 2015

LA SMORFIA



Significato dei numeri

LOTTO : TOP 20


Estratti Storici

Superenalotto, torna il 6 ma non c'è un solo fortunato: i 51 milioni 'divisi' tra tutte le regioni

Pubblicata il: 23/06/2018

Ha vinto un sistema a quote (ognuna, da 7 euro, ne vince 900mila) venduto su tutto il territorio nazionale. La ricevitoria più fortunata in provincia di Bologna

Fonte: WWW.REPUBBLICA.IT

Continua a leggere →

#informazione #news #quotidiani #giornali #repubblica #italia #it #notizie #cronache #news

NOTIZIE CORRELATE



Mondiali 2018, quando la politica scende in campo: il mix velenoso di Serbia-Croazia-Kosovo



Filippo Tortu: «Senza papà non sarei qui, ha sfidato tutti con gli allenamenti ed ecco il 9"99»

ULTIME DAL BLOG

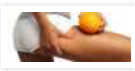

Come curare la cellulite?

Pubblicata il: 26/06/2017



Calcio e Broker Finanzari, Un Pericolo Per Le Nuove Generazioni?

Pubblicata il: 2/02/2017



Recensione bilancia Koogeek Bluetooth Wifi, una bilancia "2.0".

Pubblicata il: 12/07/2016



Recensione Dodocool auricolare bluetooth multifunzione per auto

Pubblicata il: 5/07/2016

LE PIÙ LETTE



Prati, scontro scooter-auto: morto lo chef Alessandro Narducci

Fonte: roma.corriere.it



Il dominus di «Tiki Taka», troppe parti nella stessa commedia

Fonte: www.corriere.it



Tir contro tre auto, incidente sulla rotonda per la Romea: un morto

Fonte: corrieredelveneto.corriere.it



Atalanta, oggi il sorteggio per l'Europa League (in attesa del Milan)

Macron, strafottente, provoca ancora il Governo Italiano

Pubblicata il: 23/06/2018

di Luciano Lago Secondo Macron l'Italia non si trova in una crisi migratoria, anzi non esiste proprio tale crisi. "No agli hotspot in Nordafrica, si alla creazione di punti di sbarco euro ... Continua a leggere ➞

Fonte: www.controinformazione.info

Pubblicata il: 23/06/2018

La Var paragonata al tribunale dell'Aia, i saluti ustascia, Xhaka&Shaqiri uniti dall'aquila albanese Continua a leggere ➞

Fonte: www.corriere.it

Pubblicata il: 23/06/2018

«Corro non per i record ma per la mia gioia e per chi mi vuole bene. Mennea resta il più grande atleta italiano di tutti i tempi. Il suo 19"72 sui 200? È così lontano...» Continua a leggere ➞

Fonte: www.corriere.it

Fonte: bergamo.corriere.it



Nel quartiere popolare tutti col fischietto per fermare le occupazioni dei nomadi

Fonte: corrieredelveneto.corriere.it



Esplode una barca, paura a Sarnico Tre in ospedale. «Non gravi»

Fonte: bergamo.corriere.it



Più ombre che luci dal dossier della Banca d'Italia sulla Puglia

Fonte: corrieredelmezzogiorno.corriere.it



Verbale depositato, parte il conto alla rovescia per il futuro del Bari

Fonte: corrieredelmezzogiorno.corriere.it

Firenze: ruba in un supermercato e aizza il cane contro i sorveglianti

Pubblicata il: 23/06/2018

Tre persone, tra cui due dipendenti, sono rimaste ferite, due per i morsi ricevuti dall'animale. Secondo quanto ricostruito, il 23enne è stato notato mentre metteva frutta e merendine nello zaino Continua a leggere ➞

Fonte: www.firenzepost.it

Schäuble: «Un'Europa senza Italia non è concepibile. Io spauracchio del Sud? Più un capro espiatorio»

Pubblicata il: 23/06/2018

Il presidente del Bundestag ed ex ministro delle Finanze tedesco al Corriere: «Il bilancio dell'eurozona è simbolico. Sui migranti troppo a lungo non abbiamo fatto nulla» Continua a leggere ➞

Fonte: www.corriere.it



Milan, il futuro è un derby americano e si sta giocando a New York

Pubblicata il: 23/06/2018

Per la cessione bisognerà aspettare fino a metà settimana. Lunedì la sentenza Uefa: probabile un anno fuori dalle coppe e anche una multa Continua a leggere ➞

Fonte: www.corriere.it

FACEBOOK

Facebook

Germania-Svezia 2-1, Kroos al 95' tiene in vita i campioni in carica

Pubblicata il: 23/06/2018

Sull'orlo dell'eliminazione, i tedeschi riescono a piegare gli scandinavi, 10 contro 11 e all'ultimo secondo, con una punizione-gioiello del centrocampista del Real. In precedenza Reus aveva replicato ... Continua a leggere ➞

Fonte: www.repubblica.it

Inter Roma e Juve, ecco le regine del mercato

Pubblicata il: 23/06/2018

Spalletti vuole Carvalho, Bianda verso Trigoria, Juve su Godin Continua a leggere ➞

Fonte: www.ansa.it

Non si ferma all'alt e tampona le auto della polizia: arrestata dopo un folle inseguimento. Quattro agenti feriti

Pubblicata il: 23/06/2018

Un?ora di follia, un inseguimento degno del miglior film poliziesco. Solo che è accaduto ieri sera tra San Cesario e San Pietro Vernotico. Attorno alle 20.30, una Polo grigia con alla... Continua a leggere ➞

Fonte: www.quotidianodipuglia.it



Un fiume di mille donne colora la città di rosa

Pubblicata il: 23/06/2018

ROVIGO - Un migliaio di donne, di ogni età dalle bambine alle anziane, ha colorato di rosa la città ieri per la terza edizione della Pretty run, la corsa non competitiva che da... Continua a leggere ➞

Fonte: www.ilgazzettino.it



Estrazioni Lotto e Superenalotto, i numeri vincenti di oggi. Centrato un "6" da 51 milioni di euro: vincita record

Pubblicata il: 23/06/2018

In diretta su Leggo.it le estrazioni di Lotto, 10eLotto e Superenalotto di oggi, sabato 23 giugno 2018: ecco tutti i numeri vincenti dell'estrazione di questa sera. Al Superenalotto,... Continua a leggere ➞

Fonte: www.leggo.it



Di Maio incalza Tria: reddito di cittadinanza è priorità

Pubblicata il: 23/06/2018

«Capisco le preoccupazioni di Tria ma il reddito di cittadinanza è la priorità», dice il vicepremier e ministro del Lavoro Luigi Di Maio dopo che ieri il ministro... Continua a leggere ➞

Fonte: www.ilmessaggero.it







24 GIUGNO 2018 09:54

Superenalotto, centrato il "6" da oltre 51 milioni | Pioggia di vincite in tutta italia

Grazie a un sistema "a caratura" giocato attraverso la bacheca dei sistemi Sisal: 45 le quote, ognuna da oltre un milione di euro

LEGGI DOPO COMMENTA

Centrato il "6" al concorso del **Superenalotto**: vinti oltre 51 milioni (per la precisione 51 milioni 393.733 euro) grazie a un sistema "a caratura" giocato attraverso la bacheca dei sistemi Sisal. Le 45 quote da 7 euro ciascuna sono state acquistate dalle ricevitorie Sisal in diverse città italiane e poi proposte ai propri giocatori. L'ultimo "6" - da 130,2 milioni - era stato vinto lo scorso 17 aprile a Caltanissetta.

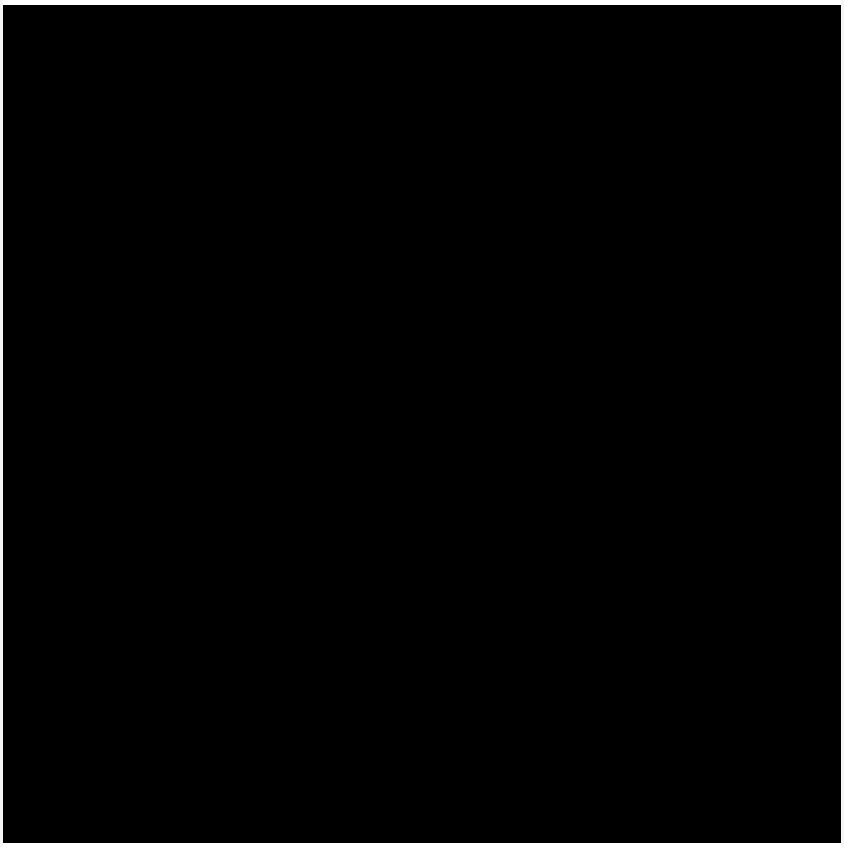

Le 45 quote, ciascuna delle quali si è aggiudicata oltre un milione di euro, sono state vendute in ricevitorie Sisal dislocate in tutta la penisola.

Nel dettaglio, a Casalfiumanese (Bologna), Borgo San Lorenzo (Firenze), Campobasso, Medicina (Bologna), Atripalda (Avellino), Torino, Novate Milanese (Milano), Milano, Corsico (Milano), Cernusco sul Naviglio (Milano), Brescia, Piacenza, Venezia, Prato, Peccioli (Pisa), Barletta, Molfetta (Bari), Lamezia Terme (Catanzaro), Reggio Calabria, Roma, Notaresco (Teramo), Penne (Pescara), Napoli, Avellino e Teverola (Caserta), Cava de' Tirreni (Salerno), Agropoli (Salerno), Castellammare di Stabia (Napoli).

Si è tratta della seconda vincita con punti 6, dopo quella di aprile, del 2018. La

CORRELATI

QUINTA VINCITA DI SEMPRE
Superenalotto: centrato un "6" da 130 milioni a Caltanissetta

DOPO OLTRE UN ANNO
Superenalotto, centrato il "6": i 163 milioni vanno a Vibo Valentia

I PIÙ VISTI DI CRONACA

1. Taranto, rapina in una gioielleria ripresa col cellulare
2. Genova, auto parcheggiate male bloccano ambulanza: soccorsi arrivano troppo tardi
3. Schianto a Roma, morto lo chef stellato Alessandro Narducci
4. Sopravvissuto al mostro di Firenze dopo 50 anni racconta: "Vidi il sangue di mia madre e iniziai a piangere"
5. Roma, giovane chef stellato muore in incidente stradale

Notizie regionali
Scopri le notizie vicino a te
Seleziona VAI

POLIZIA DI STATO
Polizia di Stato
POLIZIA DI STATO

I FATTI DEL GIORNO

sestina vincente è stata: 4, 17, 29, 55, 67, 70 - Jolly 72 - SuperStar 49. Salgono così a 120 le vincite col "6" realizzate dalla nascita del Superenalotto. Il jackpot vinto si classifica nella 19esima posizione delle vincite più alte realizzate nella storia del gioco.

SUPERENALOTTO

COMMENTI

Disclaimer

COMMENTA

Scrivi qui il tuo commento (massimo 300 caratteri)

INVIA

PUBBLICA SU FACEBOOK

TGCOM24

Sezioni

Cronaca
Mondo
Economia
Politica
Spettacolo
Televisione
People
Lifestyle
Videogame
Donne
Magazine
Motori
Viaggi
Cucina
Tgtech
Green
Cultura
Salute
Skuola
Animali

Speciali

Comunali 2018
Cannes 71
Nozze Harry-Meghan
Grande Fratello 15
L'addio a Fabrizio Frizzi
Elezioni Politiche 2018
Elezioni Regionali 2018
Isola dei Famosi 2018
Amici 17
2017: cronaca di un anno
Elezioni Sicilia 2017
Venezia 74
Attacco a Barcellona
Comunali 2017
Addio Paolo Villaggio
Grande Fratello vip
Referendum
Strage di Berlino
Fidel Castro
Isola dei Famosi 2017
Elezioni Usa 2016
Addio a Dario Fo
Sisma in Centro Italia
Auguri Presidente
Olimpiadi 2016
Golpe in Turchia
Attacco a Nizza
Scontro treni
La strage di Dacca
Europei 2016
Amministrative 2016
E' morto Prince
L'addio a David Bowie
Attacco a Bruxelles
Giubileo

Rubriche

Tiratura
Oroscopo
Showbiz
#tgcom24amarcord
Cotto e Mangiato

Tgcom Consiglia

Infinity
R101
Mediashopping
Campus Multimedia
Aperitivo in Concerto
Il Giornale.it
Assicurazione.it
Immobiliare.it
Storie d'impresa
Coupon e offerte
Guida Tv di Superguidatv

Eventi

E3 2018
Fuorisalone 2018
Salone del Risparmio 2018
L'Artigiano in Fiera 2017
Linkontro 2016

Molfetta baciata dalla fortuna



Superenalotto, Molfetta baciata dalla fortuna: vinto il '6'

Successo con il metodo a "caratura" del sabato sera. Al vincitore oltre un milione di euro

ATTUALITÀ Molfetta **domenica 24 giugno 2018** di **La Redazione**

Il Superenalotto e Molfetta a braccetto, ancora una volta. Ieri sera un fortunato si è aggiudicato oltre un milione di euro per aver centrato il "6" al superenalotto.

A Molfetta la vittoria giunge con il sistema "a caratura": 45 quote vincenti sono state vendute nelle ricevitorie Sisal, motivo per cui i 51 milioni di euro di montepremi sono stati ripartiti tra i tanti vincitori, tra cui non solo un molfettese, ma anche un vincitore della vicina Barletta.

commenti
41
tweet
google+
stumble
stampa

MOLFETTALIVE.IT
Invia alla Redazione **le tue segnalazioni**
redazione@molfettalive.it

Lascia il tuo commento

Aggiungi un commento...

Le notizie più lette

Sì è spenta Elena Germano Finocchiaro

CRONACA oggi, dom 24 giugno

Moglie di Beniamino, figlia di Edoardo, è tra i personaggi storici della città

Condividi 26 Tweet

Concerti e grandi eventi, al via l'estate molfettese

ATTUALITÀ oggi, dom 24 giugno

Un cartello di eventi no stop. Si parte con Pio e Amedeo e si chiude in bellezza con Fiorella Mannoia



Tentato furto all'Ipercoop, intervento dei carabinieri

CRONACA dom 17 giugno

Nel tardo pomeriggio



Diluvio di mattina, la zona industriale diventa un mare

CRONACA ven 15 giugno

Le foto della mattinata



Le estati anni Ottanta e Novanta, tra tormentoni e melonate

ATTUALITÀ sab 2 giugno

Una carrellata di ricordi e sorrisi

Le notizie più commentate



Le strade come un bagno pubblico. Anche a due passi da corso Umberto

ATTUALITÀ mar 5 giugno

La segnalazione di una lettrice

7



La Guardia di finanza contro il lavoro "nero", controlli anche a Molfetta

CRONACA ven 25 maggio

Complessivamente sono stati eseguiti 175 controlli, nel corso dei quali sono stati scoperti 191 lavoratori impiegati totalmente "in nero"

3



La CGIL Molfetta sul caso Aquarius: 'Decisione intollerabile e disumana'

POLITICA mar 12 giugno

La nota del sindacato molfettese sulla presa di posizione del Ministro degli Interni

3

Video



Armi e affari, in carcere oltre 100 affiliati ai clan ba...



Molfetta. Primi giorni e primi risultati dello sportell...



Molfetta. Tutto pronto per l'estate al Villaggio Lido ...



CONTATTA MOLFETTALIVE.IT

Presto potrai inviarci le tue segnalazioni con WhatsApp

Inviaci un'e-mail all'indirizzo **redazione@molfettalive.it**

Scrivi una notizia, scatta delle foto o gira un video. Entra in LiveYou

Segnala notizie ed eventi. Utilizza i nostri strumenti di segnalazione

SEGUICI

Facebook | Twitter

MolfettaLive.it nella tua casella di posta
Iscriviti alla newsletter

Le notizie in tempo reale sul tuo computer
RSS News Feed

Condividi 22 Tweet

Natale Addamiano a Molfetta il 29 giugno

CULTURA oggi, dom 24 giugno

L'artista presenterà il suo ultimo lavoro dedicato alla Murgia presso la Galleria 54 Arte Contemporanea

Condividi 8 Tweet

SAPORE D'ESTATE

L'agriturismo Torre Sansanello presenta "Sapore d'estate" Le foto

Ci siamo. Da venerdì 22 giugno prenderà il via la rassegna "Sapore d'estate" con una serie di appuntamenti gastronomici a tema. Ogni fine

Condividi 11 Tweet



Cibus 2018 premia i taralli senza glutine Fiore di P...

MolfettaLive.it
Testata giornalistica
reg. n. 16/06, Trib. di Trani in data 27/10/2006
Editore: Studio 360 s.n.c. - P.Iva:06990340728
Direttore Responsabile: Pasquale Caputi

© MolfettaLive.it 2018 - tutti i diritti riservati. | Credits: livenetwork



Superenalotto: il "6" vinto a Molfetta. Vale oltre un milione di Euro

Successo con il metodo "a caratura" nell'estrazione di sabato sera

MOLFETTA - DOMENICA 24 GIUGNO 2018 1.24

È a Molfetta il 6 al concorso del Superenalotto: è qui che un fortunato ha vinto oltre un milione di Euro grazie al sorteggio di sabato sera.

A Molfetta la vittoria giunge con il sistema "a caratura": 45 quote sono state vendute nelle ricevitorie Sisal al prezzo di 7 Euro ciascuna motivo per il quale tutti i quarantacinque giocatori si sono divisi il montepremi complessivo di oltre 51 milioni di Euro.

Molfetta, dunque, non è la sola città a festeggiare ma ce ne sono altre 44 in tutto Italia tra cui anche Barletta.

L'ultima volta, invece, la dea bendata aveva baciato la città di Caltanisetta con oltre 130 milioni di Euro.

LOTTO

Altri contenuti a tema



Lotto, vinti a Molfetta 142.500 euro

Il fortunato vincitore ha centrato sulla ruota di Milano 3 ambi e un terno

PIÙ LETTI QUESTA SETTIMANA


1 LUNEDÌ 18 GIUGNO
Operazione "Pandora" del Ros, 104 arresti. I NOMI


MARTEDÌ 19 GIUGNO
Molfetta senza acqua: dalle 23 di oggi la sospensione del servizio idrico


3 LUNEDÌ 18 GIUGNO
Dal primo luglio rivoluzione del trasporto pubblico urbano


2 LUNEDÌ 18 GIUGNO
Rifiuti abbandonati, i dati delle attività di controllo


3 GIOVEDÌ 21 GIUGNO
Rifiuti abbandonati, il Comune scrive agli amministratori condominiali


MARTEDÌ 19 GIUGNO
Scoppiano tre pneumatici ad un autocarro, 8 auto danneggiate

RICEVI AGGIORNAMENTI E CONTENUTI DA MOLFETTA GRATIS NELLA TUA E-MAIL

Iscriviti alla Newsletter
Indirizzo e-mail Iscriviti
Consulta termini, regolamento e privacy policy

24 GIUGNO 2018
23 GIUGNO 2018

Attualità

SuperEnalotto, centrato 6 da 51 milioni: quote vincenti anche a Napoli

Si fa festa in tutta Italia grazie al sistema vincente da 45 quote

Redazione
24 GIUGNO 2018 05:10

E' festa in tutta Italia per il **6** al ***SuperEnalotto*** da **51,3 milioni di euro** centrato con la Bacheca dei Sistemi. A dividersi il jackpot sono i 45 che hanno acquistato le quote vincenti del sistema, da 1,1 milioni l'una.

Tre di queste - come riferisce *Agipronews* - sono state centrate tra **Napoli** e provincia: una presso il bar tabacchi Fontana in via Montagna Spaccata 379 a Pianura, un'altra presso la cartoleria Sparano in corso Garibaldi 147 e l'ultima a **Castellammare**, presso la tabaccheria Gemini in via Pozzillo 72.

APPROFONDIMENTI

Superenalotto, a maggio vincite per 113 milioni: Napoli protagonista
1 giugno 2018

Superenalotto, in Campania sfiorato il 6 per tre volte: vinti 5mila euro a Napoli
15 giugno 2018

I più letti di oggi

1 Salvatore Esposito: "Saviano non si tocca"
2 Lo Stato Sociale si esibisce nella stazione centrale: passeggeri in attesa scatenati (VIDEO)
3 Il predicatore del Papa a S.Agata sui due golfi
4 SuperEnalotto, centrato 6 da 51 milioni: quote vincenti anche a Napoli

Argomenti: superenalotto

Tweet

Potrebbe interessarti

Attendere un istante: stiamo caricando i commenti degli utenti...

Questa funzionalità richiede un browser con la tecnologia **JavaScript** attivata.

Commenti

Notizie di oggi

POLITICA
Elezioni Amministrative 2018: 9 comuni al ballottaggio nel napoletano | DIRETTA

ATTUALITÀ
SuperEnalotto, centrato 6 da 51 milioni: quote vincenti anche a Napoli

CRONACA
Livorno, incidente sul lavoro: muore una napoletana di 62 anni

INCIDENTI STRADALI
Posillipo, un'auto sfonda il parapetto e precipita nel vuoto: 4 feriti

I più letti della settimana

Le 7 piscine all'aperto di Napoli più 'cool' dell'estate 2018

CALCIOMERCATO NAPOLI - Tutte le trattative di giornata: le ultimissime

Un Posto al Sole, anticipazioni puntate dal 25 al 29 giugno 2018

Il fondatore di Amazon a Napoli: a cena il crudo di mare

Elezioni Torre del Greco 2018: risultati e aggiornamenti

L'Oroscopo dell'astrologo napoletano Franko Angelone: settimana dal 25 giugno al 1° luglio

LA NAZIONE
25-GIU-2018
da pag. 22
foglio 1
Dir. Resp.: Francesco Carrassi
www.datastampa.it
Tiratura: 101119 - Diffusione: 75309 - Lettori: 712000: da enti certificatori o autocertificati
Superficie: 40 %

Il Superenalotto bacia la Toscana Fra i fortunati un pensionato dell'Asl

Quattro vincite a Borgo San Lorenzo, due a Prato, una a Peccioli

LA COMBINAZIONE

Sbancato un jackpot da sogno Il magnifico 6 è stato centrato con un sistema da 45 quote

Emanuele Baldi
■ PRATO

LA DEA BENDATA sorvola l'Appennino in una notte di mezza estate, si bacia il palmo della mano e soffia leggera la povere magica della fortuna – quella con la F maiuscola – su uno scampolo di Toscana che ora si stropiccia, incredula, gli occhi. Borgo San Lorenzo, la piccola capitale del Mugello, nel Fiorentino, si è vista piovere in testa 4 milioni e mezzo di euro, frutto di quattro delle 45 quote (da 7 euro ciascuna) giocate in Italia al SuperEnalotto che hanno strappato un Jackpot da oltre 51 milioni. Il tempio della fortuna è l'edicola Giannelli, dove tra sussurri e beneveoli sospetti, è già partita la caccia ai magnifici quattro che si sono intascati più di un milione a testa. Una sorta di scintillante e inatteso tesoretto piovuto in questo centro di neanche 20mila abitanti dove, più o meno, si conoscono tutti e dove adesso ognuno si chiede – con un mix d'invidia e speranza – se uno dei fortunati possa essere il cugino, lo zio o il vicino di casa. Ma il venticello di quest'estate che ancora sa di primavera non ha smesso di soffiare in Mugello. Si è spinto più in là, fino a Prato, dove la polvere della Dea Bendata si è depositata, gentile, lasciando in dote altre due quote milionarie. Nella cartolibreria Divina Commedia di via del Purgatorio c'è già un identikit del fortunatissimo: secondo i bene informati sarebbe un pensionato dell'Asl di 70 anni che ora avrà modo di godersi gli anni di riposo con un gruzzolo che certo non avrebbe messo da parte in tre vite di lavoro.

«Ho appreso la notizia leggendo i giornali, per me è una vera sorpresa. – ha detto stupito ieri mattina il titolare del negozio – Controllando nel sistema ho verificato che la giocata risale a sabato, quindi alla stessa mattinata dell'estrazione. Impossibile però ricordarsi di tutti i clienti che chiedono di giocare al Superenalotto. Quindi non so dirvi chi sia il vincitore». Ma, si sa, le voci in un quartiere circolano veloci come il vento e al Soccorso c'è chi racconta che il fortunato si sia già confessato con qualche amico. E si viene a sapere che il neo milionario - appunto un ex dipendente Asl - sarebbe un cliente abituale proprio di quella cartoleria e si sarebbe già presentato in negozio nella tarda mattinata di ieri per ringraziare il proprietario, preannunciandogli l'intenzione di recarsi al più presto a Roma per incassare la vincita. Qualche chilometro più distante, in una tabaccheria nel quartiere di Galciana, un altro misterioso avventore si starà strusciando le mani in queste ore. Anche il suo conto in banca sta per gonfiarsi con un milione e 100mila euro. Così come quello dell'ultimo fortunato (o fortunata, chi può dirlo) che ha preso l'ultimo refolo di polvere di Dea. A Peccioli, nel Pisano, c'è chi esulta e chi si morde le mani. E' Marco Ghionzoli, titolare della ricevitoria nella piazza centrale del paese. «Chi ha vinto? Non so. Pensare che se quella quota del sistema fosse rimasta invenduta sarebbe rimasta a me. Si vede che doveva andare così...». Lui dovrà accontentarsi di 6 euro.



«SCHEDINA D'ORO» L'edicolante di via del Purgatorio, a Prato, mostra la schedina con il sistema vincente



LA NAZIONE PONTEDERA
Dir. Resp.: Francesco Carrassi
www.datastampa.it
Tiratura: 0 - Diffusione: 0 - Lettori: 43000: da enti certificatori o autocertificati

«Nessuno ancora si è fatto vivo» Caccia al misterioso milionario

Peccioli in fermento per la storica vincita al SuperEnalotto

Il sindaco Macelloni

«Non so proprio chi possa aver vinto. Nessuno sa niente. Sono stato avvertito sabato notte»

di NICOLA PASQUINUCCI

«**NESSUNO** sa chi possa aver vinto, ma tutti ci stiamo controllando». Ridono divertiti i pochi passanti, sotto il sole cocente in un borgo "abbandonato" dalle famiglie al mare. Tutti a Peccioli si chiedono dalla notte tra sabato e domenica chi possa aver vinto 1,142 milioni di euro al SuperEnalotto grazie alla 6 centrato con un sistema comprato, per una quota, dalla rivendita 2 di Marco Ghionzoli nella centralissima piazza del paese. «Nessuno si è fatto ancora vivo – spiega proprio Ghionzoli – E non ho idea di chi possa aver comprato la quota». Il sistema si chiama Mystic ed è suddiviso in 45 quote da 7 euro ciascuna: ha beccato il 6 sbancando il jackpot da oltre 52 milioni. Una fetta di questa fortuna è finita proprio a Peccioli che ieri mattina si è risvegliata più incuriosita che mai. «Vogliamo proprio capire chi possa aver vinto – commentano in un bar ristorante – Fino a tarda notte, per divertimento e curiosità abbiamo anche controllato i profili Facebook e WhatApp per capire chi è rimasto collegato fino a tardi».

MA I POCHI indizi raccolti dai pecciolesi per individuare il nuovo paperone sono così pochi che non basta tutta la fantasia per avere un sospettato. C'è solo un identikit basato sulla "statistica" dei giocatori di quella piazza: sono circa 250 e una buona parte compra quote di sistemi e sono in prevalenza di mezza età. Ma d'estate, si aggiungono i turisti italiani. «C'è da considerare anche gli operai campani del cantiere qui giù – aggiunge un passante – Loro giocano».

«E' stata una sorpresa – racconta il titolare della rivendita – Sabato sera ero alla notte bianca a Pontedera quando ho iniziato a ricevere messaggi che mi chiedevano se la super vincita era avvenuta proprio nella mia attività». E ieri, anche se la sua attività era chiusa per riposo, Ghionzoli si è presentato in piazza per scrivere sulla lavagnetta la vittoria dei record, almeno per la Valdera. Con il gessetto ha inciso una cifra da capogiro: 1.142.082,96 euro. Una tesoro che andrà ripulito del 12% per le tasse. Una fortuna anche per il rivenditore? «No – sorride amaramente Ghionzoli – a me andranno solo 6 euro». Proprio così. E se la vincita fosse stata inferiore ai 5mila euro avrebbe ricevuto solo 1,3 euro. Zero invece per quelle sotto i 100 euro.

«E pensare che se quella quota del sistema fosse rimasta invenduta – commenta sempre Ghionzoli – sarebbe rimasta a me. Si vede che doveva andare proprio così». Chiamerà il baciato, o la baciata, dalla dea bendata? «Lo spero – conclude Ghionzoli che non risparmia anche una battuta – magari per ringraziarmi o magari per farmi un regalo...».


LA NAZIONE
Pontedera
«Nessuno ancora si è fatto vivo» Caccia al misterioso milionario
Sagra del Papero e del Cinghiale



FORTUNA Marco Ghionzoli, titolare della rivendita dove è stata comprata la quota del sistema che ha centrato il 6

LA NAZIONE PRATO
Dir. Resp.: Francesco Carrassi
www.datastampa.it
Tiratura: 0 - Diffusione: 6323 - Lettori: 63000: da enti certificatori o autocertificati
25-GIU-2018
da pag. 1
foglio 1 / 2
Superficie: 48 %

«Pensionato e residente al Soccorso» Superenalotto, c'è il primo identikit

A Prato due vincite milionarie: la seconda ha baciato Galciana

Sistema vincente

Il Sei di sabato ha portato a una vincita di oltre 51 milioni da dividere per le 45 quote del sistema

HA CIRCA settant'anni, italiano, pensionato, ex dipendente ospedaliero. E' l'identikit che circola al Soccorso, dove tutti ora sono a caccia di uno dei due fortunati giocatori che sabato si sono aggiudicati a Prato un milione e 100mila euro a testa dopo avere acquistato una quota vincente al Superenalotto, gioco in cui è stato centrato un sei da oltre 51 milioni, diviso in 45 quote sparse in tutta Italia. La dea bendata è dunque arrivata anche a Prato: al Soccorso, come detto, e a Galciana dove è stata acquistata l'altra quota fortunata. Due schedine giocate a pochi chilometri di distanza l'una dall'altra visto che i due tagliandi sono stati acquistati nella cartolibreria Divina Commedia di via del Purgatorio e dalla tabaccheria Luzzo Sandro di via della Lastruccia. «Ho appreso la notizia leggendo i giornali, per me è una vera sorpresa», commenta di prima mattina Renzo Maggini, titolare della cartolibreria in zona Soccorso. «Controllando nel sistema ho verificato che la giocata risale a sabato, quindi alla stessa mattinata dell'estrazione. Impossibile però ricordarsi di tutti i clienti che chiedono di giocare al Superenalotto, sono davvero tanti. Quindi non so dirvi chi sia il vincitore». Ma si sa, le voci circolano veloci e al Soccorso c'è chi racconta che il fortunato si sia già confessato con qualche amico. E così si viene a sapere che il neo milionario - appunto un pensionato ex dipendente Asl - sarebbe un cliente abituale proprio di quella cartoleria e si sarebbe già presentato in negozio nella tarda mattinata di ieri per ringraziare il proprietario, preannunciandogli l'intenzione di recarsi al più presto a Roma per incassare la vincita. Maggini, però, nega tutto: «Forse non è ancora venuto a conoscenza della vicenda e ha preferito spendere la giornata al mare», dice con il sorriso sulle labbra. Il concorso prevedeva una ripartizione della vincita «a pioggia», attraverso la divisione del montepremi complessivo di oltre 51 milioni di euro in quarantacinque quote vincenti, acquistate da ricevitorie Sisal di tutta Italia. I titolari hanno poi rivenduto ogni tagliando al prezzo di sette euro. Un piccolo investimento ben fatto visto che ha fruttato oltre un milione di euro. Dato il prezzo tutt'altro che proibitivo delle giocate, probabile che entrambi i vincitori pratesi siano giocatori singoli. E dato l'importo consistente della somma è assai probabile che i neo milionari la incassino in forma anonima, come spesso accade in casi analoghi. «Episodi come questo sono di buon auspicio per la città, ci danno un pizzico di notorietà in più per una ragione finalmente positiva», aggiunge Maggini. Che chiosa con una battuta: «Faccio i complimenti a chi ha vinto e nel caso in cui volesse sdebitarsi offrendomi un caffè, sa dove trovarmi». Nessuna notizia invece da Galciana: ieri mattina la tabaccheria di via della Lastruccia era chiusa. Ma già oggi, c'è da giurarci, anche qui partirà il toto-vincitore.

Giovanni Fiorentino

1953

Quel super tredici centrato da Pinferri

La vittoria di sabato al Superenalotto non è la più consistente arrivata a Prato. Era il 25 ottobre 1953 quando il pratese Renzo Pinferri azzeccò il «tredici» al Totocalcio, risultando uno dei primissimi vincitori del gioco nato nel 1946. Pinferri portò a casa ben 104 milioni di vecchie lire, ovvero circa 17 milioni e 200mila euro attuali.

2014

Quando a San Giusto arrivarono 12 milioni

L'estate ha portato in dote a Prato i primi due colpi di fortuna a sei zeri del 2018 per quanto riguarda il lotto, ma non si tratta ovviamente della prima vincita in assoluto. Da ricordare quattro anni fa un altro fortunato che portò a casa ben 12 milioni di euro, centrando il sei in una ricevitoria di San Giusto.





Renzo Maggini, titolare della cartolibreria di via del Purgatorio

LEGGI

23/06/2018

Superenalotto: il ''6'' a Barletta e Molfetta

Un sistema da 45 quote premia anche la Puglia

Torna il 6 al concorso del Superenalotto: vinti oltre 51 milioni (per la precisione 51 milioni 393.733 euro) grazie a un sistema "a caratura" giocato attraverso la bacheca dei sistemi Sisal. Le 45 quote da 7 euro ciascuna sono state acquistate dalle ricevitorie Sisal in diverse città italiane e poi proposte ai propri giocatori. Tra i vincitori anche due pugliesi, precisamente di Barletta e Molfetta. Un fortunato anche in Molise, a Campobasso. Complessivamente hanno vinto poco più di un milione a testa.

Altre notizie selezionate per te

Superenalotto: il ''6'' a Barletta e Molfetta
Ilva: Bellanova, ''non c'è più tempo''
Taranto: distrutta bombarda Grande guerra in Mar Piccolo
Peschici: elicottero Guardia Costiera salva turisti in mare
Bari: corsi di yoga all'aperto
Mucche tra i rifiuti nel parco del Gargano
Scontro auto-moto nel foggiano, un morto e 3 feriti
Bonafede, ''processi sospesi? Tutti sapevano''
Ilva: ''No a ingresso ArcelorMittal senza accordo sindacale''

© Exestudios.com s.r.l.



Assalto con l'esplosivo alle poste di via Passo...
Continua a leggere



Avezzano, scoperta cocaina purissima sotterrata
Continua a leggere



Due feriti in due incidenti a Pescara e...
Continua a leggere

Altre notizie: Aeroporto d'Abruzzo, incontro Vacca - Paolini

TORNA IN HOME CRONACA

Superenalotto, la fortuna bacia anche l'Abruzzo

di Redazione



Torna il 6 al concorso del Superenalotto: vinti oltre 51 milioni (per la precisione 51 milioni 393.733 euro) grazie a un sistema "a caratura" giocato attraverso la bacheca dei sistemi Sisal. Le 45 quote da 7 euro ciascuna sono state acquistate dalle ricevitorie Sisal in diverse città italiane e poi proposte ai propri giocatori. Ciascuna quota si è aggiudicata oltre un milione di euro. L'ultimo "6" - da 130,2 milioni - era stato vinto lo scorso 17 aprile a Caltanissetta -

Le 45 quote, ciascuna delle quali si è aggiudicata oltre un milione di euro, sono state vendute in ricevitorie Sisal dislocate in tutta la penisola. Nel dettaglio, a Casalfiumanese (Bologna), Borgo San Lorenzo (Firenze), Campobasso, Medicina (Bologna), Atripalda (Avellino), Torino, Novate Milanese (Milano), Milano, Corsico (Milano), Cernusco sul Naviglio (Milano), Brescia, Piacenza, Venezia, Prato, Peccioli (Pisa), Barletta, Molfetta (Bari), Lamezia Terme (Catanzaro), Reggio Calabria, Roma, Notaresco (Teramo), Penne (Pescara), Napoli, Avellino e Teverola (Caserta), Cava de' Tirreni (Salerno), Agropoli (Salerno), Castellammare di Stabia (Napoli). Quella di stasera è stata la seconda vincita con punti 6, dopo quella di aprile, del 2018. La sestina vincente è stata: 4, 17, 29, 55, 67, 70 - Jolly 72 - SuperStar 49.

Riproduzione Riservata 24/06/2018

Cerca nel sito

L'osservatorio

Le imprese italiane versano al fisco 101,1 miliardi di euro l'anno



Le imprese italiane versano al fisco 101,1 miliardi di euro l'anno: un carico di imposte, tasse, tributi e contributi previdenziali da far...
Continua a leggere

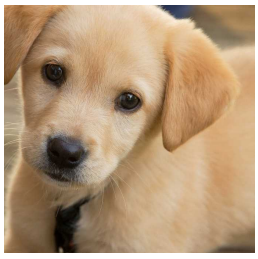

LA NOSTRA ARCA
Difendiamo gli animali

Estate con i quattrozampe, aperta A Pineto la 'Dog Beach'



AMBIENTE

Biodiversità, in Italia un quinto delle specie a rischio

Leggi altre notizie per Cronaca



Assalto con l'esplosivo alle poste di...



Avezzano, scoperta cocaina purissima...



Due feriti in due incidenti a Pescara...

[redacted] [redacted]

Tutti i giorni: 19:45 - 20:50
Notizie di Prato TG
Web e Tv sempre più unite per dare la migliore informazione ai pratesi
TOSCANA TV

24.06.2018 h 12:29 commenti

Prato ha due neomilionari: vendute in città due quote del 6 al SuperEnalotto

Ieri sera è stata centrata la sestina con un sistema a caratura. In via del Purgatorio e a Galciana vendute due quote da 7 euro che hanno frutta a ognuno dei giocatori 1,1 milioni di euro



Colpo grosso per almeno due fortunati scommettitori pratesi che hanno centrato il 6 al SuperEnalotto. Ognuno di loro porterà a casa una cifra vicina al milione e centomila euro, grazie ad un sistema a caratura che nell'estrazione di ieri sera ha centrato la sestina vincente. Il 6 vale complessivamente 51 milioni 393.733 euro, suddiviso in 45 quote. Due di queste, appunto, sono state giocate a Prato: alla rivendita dell'Edicola Maggini di via del Purgatorio e a quella della Tabaccheria di via della Lastruccia a Galciana. Ogni quota costava appena 7 euro. E' facile ipotizzare, quindi, che siano solo due i neomilionari pratesi.

Vita in città

Edizioni locali collegate: Prato

Data della notizia: 24.06.2018 h 12:29

commenti stampa | invia

Share / Save

Please enable JavaScript to view the comments powered by Disqus. comments powered by Disqus

Ansa | Ansa - Coronaca | Cronaca

Superenalotto: torna il 6, vinti 51 milioni

24 giugno 2018 0

Condividi su Facebook | Tweet su Twitter

Attraverso sistema su bacheca Sisal, 45 quote in tutta Italia

Torna il 6 al concorso del Superenalotto: vinti oltre 51 milioni (per la precisione 51 milioni 393.733 euro) grazie a un sistema "a caratura" giocato attraverso la bacheca dei sistemi Sisal. Le 45 quote da 7 euro ciascuna sono state acquistate dalle ricevitorie Sisal in diverse città italiane e poi proposte ai propri giocatori. L'ultimo "6" – da 130,2 milioni – era stato vinto lo scorso 17 aprile a Caltanissetta.

Le 45 quote, ciascuna delle quali si è aggiudicata oltre un milione di euro, sono state vendute in ricevitorie Sisal dislocate in tutta la penisola. Nel dettaglio, a Casalfiumanese (Bologna), Borgo San Lorenzo (Firenze), Campobasso, Medicina (Bologna), Atripalda (Avellino), Torino, Novate Milanese (Milano), Milano, Corsico (Milano), Cernusco sul Naviglio (Milano), Brescia, Piacenza, Venezia, Prato, Peccioli (Pisa), Barletta, Molfetta (Bari), Lamezia Terme (Catanzaro), Reggio Calabria, Roma, Notaresco (Teramo), Penne (Pescara), Napoli, Avellino e Teverola (Caserta), Cava de' Tirreni (Salerno), Agropoli (Salerno), Castellammare di Stabia (Napoli). Quella di stasera è stata la seconda vincita con punti 6, dopo quella di aprile, del 2018. La sestina vincente è stata: 4, 17, 29, 55, 67, 70 – Jolly 72 – SuperStar 49. Con quella di di oggi sono 120 le vincite con punti 6 realizzate dalla nascita del SuperEnalotto. Il Jackpot vinto questa sera si classifica nella 19/a posizione delle vincite più alte realizzate nella storia del gioco. Di seguito la classifica delle 10 vincite più alte centrate nella storia del gioco. 1) 30/10/10 177.729.043 euro Bacheca dei sistemi 2) 27/10/16 163.538.706 euro Vibo Valentia 3) 22/08/09 147.807.299 euro Bagnone (Massa) 4) 09/02/10 139.022.314 euro Parma e Pistoia 5) 17/04/18 130.195.242 euro Caltanissetta 6) 23/10/08 100.756.197 euro Catania 7) 19/05/12 94.836.378 euro Catania 8) 25/02/17 93.720.843 euro Mestrino (Padova) 9) 01/08/17 77.735.412 euro Caorle (Venezia) 10) 27/12/10 71.895.694 euro Napoli

[**Fonte articolo:** ANSA]

Post Views: 1

CONDIVIDI Facebook | Twitter | Mi piace 0 | Tweet

Articolo precedente

A lezione da Scorsese. Quattro registi a tu per tu con il grande autore: «Il cinema in sala sopravviverà, lottate per questo»

Articoli correlati | Di più dello stesso autore





SEGUICI

9,655 Fans MI PIACE
1,563 Follower SEGUI
8,263 Follower SEGUI
4,691 Follower SEGUI

POPOLARE


Ritrovati 63 libri di Napoleone
16 giugno 2018


Maroni a Salvini: "Attenzione ai proclami, consiglio prudenza"
3 giugno 2018

Tumori, l'eccezionale scoperta che cambia tutto: cosa devi fare per scoprire...
9 giugno 2018


Giornata mondiale dell'ambiente: il 76% degli italiani ha ridotto l'uso della...
7 giugno 2018

Carica altro

RACCOMANDATA

Libero Quotidiano
Mutismo selettivo, perché i bambini perdono le parole (soprattutto a scuola)

Benessere
Osservatorio malattie rare Omar vince l'Inspiringpr award del 2018

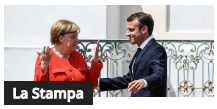
La Stampa
Merkel e Macron disegnano la nuova Ue: bilancio comune, più investimenti...

La Stampa
Traduttori, avvocati e supermercati. Valencia abbraccia l'Aquarius: "Benvenuti a casa vostra"

la Nuova Venezia
Dir. Resp.: Paolo Possamai
www.datastampa.it Tiratura: 11407 - Diffusione: 8542 - Lettori: 111000: da enti certificatori o autocertificati
25-GIU-2018
da pag. 10
foglio 1
Superficie: 33 %

Doppia vincita al Superenalotto da 1,1 milioni

SuperEnalotto, baciati Lido e Marghera

Hanno giocato 7 euro e hanno vinto 1,1 milioni a testa: alta la possibilità che si tratti di residenti

Le tabaccheria fortunate sono la Margarita di via Sandro Gallo e la Dittadi, vicino al Mercato: rivendite frequentate soprattutto da clienti abitudinari, fuori dai giri turistici

C'è una possibilità su 622 milioni di azzeccare la sestina esatta: ma, ogni tanto, capita.

Così la pioggia di vincite che sabato sera ha raggiunto tutt'Italia mettendo di fila i 6 numeri estratti, ha felicemente bagnato anche due giocatori veneziani, che hanno acquistato una delle 45 quote maxi-sistema che ha sbancato i 51,3 milioni del SuperEnalotto: con 7 euro, hanno vinto un milione 100 mila euro a testa. Da decurtare, però, del 12 per cento di imposte. In ogni caso, un gran bel regalo.

La Dea Bendata è arrivata tra i clienti della Tabaccheria Margarita, al civico 145 di via Sandro Gallo al Lido, e alla Tabaccheria Dittadi di via Stefani, a Marghera. Rivendite che hanno il loro giro di affezionati giocatori: potrebbero, quindi, essere proprio due residenti a festeggiare in queste ore, grazie al maxi sistema messo a punto dalla Sisal e alle quote acquistate dai lungimiranti titolari dei due negozi, per offrirli ai loro clienti.

Non è la prima volta che il "6" viene assegnato grazie alla Bacheca dei maxi-sistemi di Sisal - raccontano le statistiche di Agipronews - anzi, il precedente è illustre: il 30 ottobre del 2010, grazie a questo meccanismo, fu vinto il Jackpot più alto della storia del SuperEnalotto: ben 177,7 milioni suddiviso i 70 quote da 24 euro ciascuna.

Il "6" realizzato sabato sera è il 120 esimo nella storia del SuperEnalotto e al 19esimo posto nella classifica dei premi più alti mai assegnati dal gioco. Dal 1997 a oggi - ha conteggiato Agipronews - considerando solo le vincite di prima categoria, sono stati distribuiti premi per 3,5 miliardi di euro. A tutto vantaggio dello Stato, che mediamente incassa 3 miliardi ogni anno.

Intanto, chi volesse tentare la sorte, sappia che il jackpot per il prossimo concorso, nel frattempo, riparte da 6,6 milioni di euro.

C'è tanta curiosità a Marghera su chi possa essere il vincitore del Superenalotto che acquistando un biglietto alla ricevitoria Dittadi, nel centro del quartiere: un esercizio frequentato soprattutto da persone della zona , da famiglie e pensionati, ma anche da tanti stranieri qui residenti. «Speriamo», raccontano alcune persone del posto, «che si tratti di gente che vive a Marghera e che di questi soldi ne abbia davvero bisogno». Una speranza avvalorata dal fatto che la ricevitoria non si trova in una strada di passaggio, ma in una stradina all'interno del quartiere, a due passi da piazza Mercato. Nel 2010, qui, una ragazza di Marghera giocò 1 euro e ne vinse ben 881 mila.

Avete vinto e non volete farlo sapere in giro? Potete restare dei fortunatissimi segreti per i vostri vicini: il regolamento prevede, infatti, che il vincitore del Jackpot possa presentare entro 90 giorni il tagliando vincente (o la stampata della giocata online) direttamente ad uno degli Uffici Premi Sisal Spa a Milano o Roma. Con documento di identità valido ed il codice fiscale. *(a.ab.)*



La tabaccheria Dittadi di via Stefani a Marghera *(foto Candussi)*



La tabaccheria di via Sandro Gallo, ieri chiusa *(foto Interpress)*

Segnala notizia | Segnala evento | Pubblicità | Redazione
Follow @oggitreviso Mi piace 132.906

24/06/2018 possibili piovaschi
25/06/2018 possibili piovaschi
26/06/2018 quasi sereno

OGGI Treviso
24 giugno 2018

Superenalotto, centrato il '6' da 51 milioni

commenti |



Superenalotto, estratto il '6' da 51,3 milioni di euro. La vincita è stata realizzata grazie ad un sistema a caratura giocato attraverso la bacheca dei sistemi di Sisal. Le 45 quote da 7,00 € ciascuna sono state acquistate dalle ricevitorie Sisal e poi proposte ai giocatori in varie località italiane. Questa la combinazione vincente: 4-17-29-55-67-70. Numero Jolly: 72. Superstar: 49.

Alla prossima estrazione il jackpot a disposizione del '6' sarà di 6,6 milioni di euro. Il "Sistema" colpisce ancora, si potrebbe dire parafrasando il titolo di una famosissima pellicola. In questo caso non si parla di saghe stellari, anche se di mezzo c'è una buona stella, quella della Fortuna. Le vincite, riporta Agipronews, sono state distribuite a pioggia in tutta Italia, grazie alla "Bacheca dei Sistemi", uno strumento che Sisal mette a disposizione dei suoi ricevitori. Da qui questi ultimi acquistano le quote di sistemi proposti dagli esperti, rivendendole ai propri clienti.

Quelle della "mega-giocata" che ha premiato tutta Italia (da Milano a Reggio Calabria, passando per Bologna, dove una singola ricevitoria, sapientemente, aveva acquistato 5 quote del sistema) erano 45 da 7 euro ciascuna e a ciascuna di loro verranno assegnati 1,1 milioni. Non è la prima volta che il "6" viene assegnato grazie alla bacheca di Sisal. Anzi, il precedente è illustre: il 30 ottobre del 2010, grazie a questo meccanismo, fu vinto il Jackpot più alto della storia del SuperEnalotto, 177,7 milioni suddiviso i 70 quote da 24 euro ciascuna.

14 Condividi
Tweet
Invia ad un amico
stampa la pagina
aggiungi ai preferiti
ZOOM: A- A+

Dello stesso argomento

03/05/2018
Vince centomila euro al Superenalotto, se ne accorge dopo un mese
Il tagliando, a vuoto nella prima giocata, era stato però sorteggiato nuovamente. Il fortunato vincitore si è presentato in ricevitoria domenica mattina a Mogliano

18/04/2018
Superenalotto, centrato il '6' da 130 milioni

11/04/2018
Superenalotto, altre tre vincite in Veneto. Ora si punta al Jackpot più alto al mondo

04/04/2018
Mogliano, vince 100 mila euro al Superenalotto
Il fortunato vincitore ha acquistato la schedina all'edicola Cartolandia, estratta sabato scorso per la promozione "Pasqua 100 x 100"

28/03/2018
La dea bendata bacia Treviso, 40mila euro al Superenalotto
La schedina che ha centrato il 5 è stata giocata all'antica Tabaccheria di via Manzoni in centro storico

23/03/2018
Pieve di Soligo, centra il "cinque" al SuperEnalotto e vince più di 60mila euro
La schedina giocata nella Tabaccheria Barisan in via Marconi 49

17/01/2018
Superenalotto, a Oderzo vinti 60mila euro
La giocata, da pochi euro, è stata convalidata nelle Tabaccheria Marin di via Umberto I: il fortunato ha vinto con un "cinque"

29/12/2017
Il jackpot di fine anno è stellare

15/11/2017

Vedi tutti i Blog di OggiTreviso!

In Edicola



Il Quindicinale n.938
Anno XXXVII n° 12 / 21 giugno 2018
SULLA MIA PELLE
Il tatuaggio: una moda vecchia 5300 anni

archivio numeri
Abbonamenti abbonamenti postali o digitali scopri di più

retewebitalia.net
Il primo network italiano dei quotidiani online
Media Partner - OGGI TREVISO

Segnala notizia | Segnala evento | Pubblicità | Redazione

Follow @oggitreviso Mi piace 132.907

24/06/2018 possibili piovaschi
25/06/2018 possibili piovaschi
26/06/2018 quasi sereno

OGGI Treviso
24 giugno 2018

PRIMA PAGINA | NORD-EST | ITALIA | ESTERI | SPORT | AGENDA | A TAVOLA | BENESSERE | LAVORO | AMBIENTE

NORD-EST

METEO | CASA | CINEMA | NEWSLETTER | NUMERI UTILI

OggiTreviso > Nord-Est

Superenalotto, doppietta in Veneto da un milione l'una

commenti |



Dopo due mesi è tornato il "6" al SuperEnalotto e questa volta la fortuna ha fatto tappa in tutta Italia: nel concorso di sabato sera, 23 giugno, grazie a un sistema sono stati vinti oltre 51milioni di euro, sparsi in undici regioni. Il premio, infatti, è stato suddiviso, grazie alla "Bacheca dei Sistemi", uno strumento che Sisal mette a disposizione dei suoi ricevitori, in 45 quote (da 7 euro ciascuna), che **vincono circa 1,1 milione a testa.**

Venezia protagonista con due vincite: una quota, informa Agipronews, è stata acquistata presso la Tabaccheria Margarita di via Sandro Gallo 145/C, e l'altra alla Tabaccheria Dittadi di via Stefani 3/A.

Il Jackpot per il prossimo concorso, nel frattempo, riparte da 6,6 milioni di euro.

24/06/2018

0 Condividi | Tweet

Invia ad un amico
stampa la pagina
aggiungi ai preferiti
ZOOM: A- A+

Vedi tutti i Blog di OggiTreviso!

Dello stesso argomento

24/06/2018
Superenalotto, centrato il '6' da 51 milioni

03/05/2018
Vince centomila euro al Superenalotto, se ne accorge dopo un mese
Il tagliando, a vuoto nella prima giocata, era stato però sorteggiato nuovamente. Il fortunato vincitore si è presentato in ricevitoria domenica mattina a Mogliano

18/04/2018
Superenalotto, centrato il '6' da 130 milioni

11/04/2018
Superenalotto, altre tre vincite in Veneto. Ora si punta al Jackpot più alto al mondo

04/04/2018
Mogliano, vince 100 mila euro al Superenalotto
Il fortunato vincitore ha acquistato la schedina all'edicola Cartolandia, estratta sabato scorso per la promozione "Pasqua 100 x 100"

28/03/2018
La dea bendata bacia Treviso, 40mila euro al Superenalotto
La schedina che ha centrato il 5 è stata giocata all'antica Tabaccheria di via Manzoni in centro storico

23/03/2018
Pieve di Soligo, centra il "cinque" al SuperEnalotto e vince più di 60mila euro
La schedina giocata nella Tabaccheria Barisan in via Marconi 49

17/01/2018
Superenalotto, a Oderzo vinti 60mila euro
La giocata, da pochi euro, è stata convalidata nelle Tabaccheria Marin di via Umberto I: il fortunato ha vinto con un "cinque"

29/12/2017

In Edicola



Il Quindicinale n.938
Anno XXXVII n° 12 / 21 giugno 2018
SULLA MIA PELLE
Il tatuaggio: una moda vecchia 5300 anni

archivio numeri
Abbonamenti abbonamenti postali o digitali scopri di più

Questo sito contribuisce alla audience di QUInews.net

Supervincita milionaria al supernalotto a Borgo San Lorenzo

Da **Aldo Giovannini** - domenica 24 Giu 2018 746 1

Pubblicità

Dice un vecchio andante: "A Borgo è un gran sconforto, o piove, o tira vento o suona a morto!"; ma in fatto di vincite ci sembra che sia un paese molto, ma molto fortunato. Infatti alla lunga serie di vincite sia al Gratta e Vinci (tre volte 500 mila euro) senza contare molte vincite inferiori (100 mila euro l'altro giorno con un grattino da 2 euro) e altre importanti cifre al Superenalotto, ecco che nell'Edicola di Stefano Giannelli in via Leonardo da Vinci, non nuovo a queste vincite, uscire quattro vincitori di un milione di euro ciascuno. Infatti il monte premi che era di oltre 51 milioni è stato centrato con un sistema di 45 quote vendute in tutta Italia, e la fortuna ha baciato appunto quattro fortunati vincitori borghigiani.
Che altro dire di domenica mattina?
Speriamo che siano andati un buone mani, in tutti i sensi. Complimenti

Dossier sulla storia

Il nuovo sito di OK!Mugello dedicato a...

Acquista il tuo libro su...

ondanews.it
le notizie sempre con te
Il sito di informazione più seguito del Vallo di Diano

BANCA MONTE PRUNO

24 GIUGNO 2018

SuperEnalotto, vinto il Jackpot con il 6. Ad Agropoli una quota da circa un milione di euro

LA FERRAMENTA CARDINALE
ACCEDI ORA
Via Codaglioni, Area Ind.le
TEGGIANO (SA)
Tel. 0975/5800211 Fax. 0975/5800400
www.cardinalegroup.it
i nostri servizi per i tuoi successi



La fortuna torna a baciare la provincia di Salerno e questa volta lo ha fatto con la straordinaria vincita che si è registrata dopo le estrazioni del **SuperEnalotto** di ieri sera quando è stato **sbancato il milionario Jackpot** e al concorso più giocato del Paese si è tornato a centrare il "**6**".

Sono stati vinti **oltre 51 milioni di euro** attraverso un **sistema "a caratura"** giocato attraverso la bacheca dei sistemi Sisal. Le **45 quote** da 7 euro sono state acquistate dalle ricevitorie Sisal in diverse città e poi vendute ai giocatori. Ogni quota vale **circa 900mila euro**. Tra le quote vincenti anche una venduta in una **tabaccheria e ricevitoria in via De Gasperi ad Agropoli**, oltre a quella venduta a Cava de' Tirreni.

A vincere è stata la combinazione **4-17-29-55-67-70** (Jolly 72 e Superstar 49). L'ultimo "6" da 130,2 milioni di euro era stato centrato il 17 aprile a Caltanissetta.

Finora sono 120 le vincite con il "6" realizzate dalla nascita del SuperEnalotto. Il Jackpot di ieri sera si classifica alla 19^ posizione delle vincite più alte realizzate nella storia del gioco.

– Chiara Di Miele –

L'Università eCampus ora nel Vallo di Diano
eCAMPUS UNIVERSITÀ
POLO DI STUDIO
c/o SOCRATES SCUOLA DI FORM. PROF.
Via San Rocco, Tel. 0975.23986 - 0975.396762

ODCEC
ORDINE DEI DOTTORI COMMERCIALISTI E DEGLI ESPERTI CONTABILI
SALA CONSILINA

Commenta la notizia

Commenti

ULTIME NOTIZIE

Scontro tra moto e auto allo svincolo dell'A2 "Padula-Buonabitacolo". Ferito giovane centauro del posto

VISITE e STATISTICHE

VOLANTINI

LA CORTE INGLESE – UNIEURO – Polla (SA)

HOTEL E RISTORANTI

Hotel Villa Venus – Atena Lucana

dove dormire e mangiare nel Vallo di Diano

CINEMA ADRIANO
Sala Consilina (SA)

ODCEC
SALA CONSILINA

Supernalotto: vincite milionarie in Campania, due in Irpinia

Due i vincitori tra Avellino e Atripalda

Condividi domenica 24 giugno 2018 alle 00.54

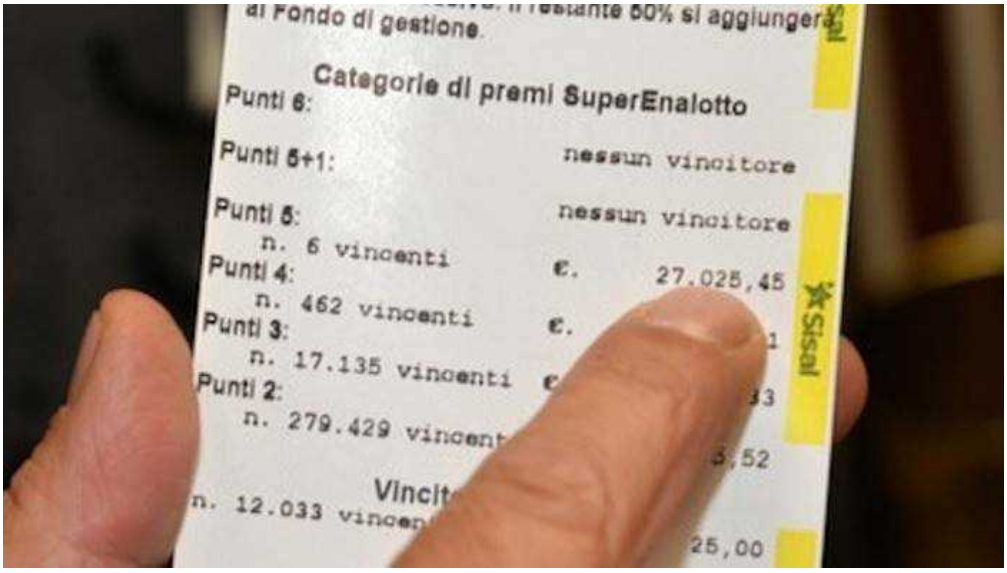

La sestina vincente è stata: 4, 17, 29, 55, 67, 70 - Jolly 72 - SuperStar 49 Il sei mancava dal 17 aprile 2018 quando era stata Caltanissetta ad aggiudicarsi il Jackpot del SuperEnalotto da 130,2 milioni di euro.

Torna il 6 al concorso del Superenalotto, ed è pioggia di vincite in Campania. Con l'ultima estrazione sono stati vinti oltre 51 milioni (per la precisione 51 milioni 393.733 euro) grazie a un sistema «a caratura» giocato attraverso la bacheca dei sistemi Sisal. Le 45 quote da 7 euro ciascuna sono state acquistate dalle ricevitorie Sisal in diverse città italiane e poi proposte ai propri giocatori. Le vincite saranno distribuite a pioggia in tutta Italia, visto che il sistema proviene dalla "Bacheca" della Sisal, un portale dove le ricevitorie possono comprare quote di sistemi e rivenderle ai loro clienti. Ciascuna quota è stata venduta al prezzo di 7 euro. L'ultimo "6" era stato centrato lo scorso 17 aprile a Caltanissetta, e aveva regalato 130,2 milioni.

Le 45 quote, ciascuna delle quali si è aggiudicata oltre un milione di euro, sono state vendute in ricevitorie Sisal dislocate in tutta Italia. Ecco l'elenco: Casalfiumanese (Bologna), Borgo San Lorenzo (Firenze), Campobasso, Medicina (Bologna), Atripalda (Avellino), Torino, Novate Milanese (Milano), Milano, Corsico (Milano), Cernusco sul Naviglio (Milano), Brescia, Piacenza, Venezia, Prato, Peccioli (Pisa), Barletta, Molfetta (Bari), Lamezia Terme (Catanzaro), Reggio Calabria, Roma, Notaresco (Teramo),

ULTIME NOTIZIE

Cerimonia di premiazione delle benemerenze: brilla Savignano

Supernalotto: vincite milionarie in Campania, due in Irpinia

Irpinia, piantagione di canapa scoperta da Zidane: un arresto

Lauro, affitta casa per le vacanze da sogno ma è una truffa

Penne (Pescara), Napoli, Avellino e Teverola (Caserta), Cava dè Tirreni (Salerno), Agropoli (Salerno), Castellammare di Stabia (Napoli). Quella di stasera è stata la seconda vincita con punti 6, dopo quella di aprile, del 2018. La sestina vincente è stata: 4, 17, 29, 55, 67, 70 - Jolly 72 - SuperStar 49 Il sei mancava dal 17 aprile 2018 quando era stata Caltanissetta ad aggiudicarsi il Jackpot del SuperEnalotto da 130,2 milioni di euro.

Le quote vincenti in Campania sono state vendute nelle seguenti rivendite: Bar Paradiso, via Appia 197/199, Atripalda; Bar Tabacchi Fontana, via Montagna Spaccata 379, Napoli; Cartoleria Sparano, corso Garibaldi 147, Napoli; Tabaccheria via Pianodardine ang.via Fasana, Avellino; Tabacchi strada provinciale Teverola-Carinaro, Teverola; Tabaccheria D'Amico corso Umberto 165, Cava de' Tirreni; Maison du Tabac, via De Gasperi 50, Agropoli; Tabaccheria Gemini, via Pozzillo 72, Castellammare di Stabia.

Droga in Irpinia: rete di spaccio davanti al giudice

NEWSLETTER | CHI SIAMO | CONTATTI | PUBBLICITÀ | COOKIE POLICY | L'APPRODO SRL | TORNA SU

Registrazione del Tribunale di Avellino n. 331 del 23/11/1995 Iscritto al Registro degli Operatori di Comunicazione n. 4961
© Riproduzione Riservata – Ne è consentita esclusivamente una riproduzione parziale con citazione della fonte corretta www.ottopagine.it

ALTRE NEWS

SuperEnalotto, vincita da 1,1 milione a Piacenza

di **Redazione** - 24 giugno 2018 - 10:23 Commenta Stampa Invia notizia

Più informazioni su: sisal superenalotto piacenza



SuperEnalotto rende milionaria l'intera Penisola grazie a un 6 da oltre 51,3 milioni di euro, realizzato con un sistema a caratura giocato attraverso la bacheca dei sistemi di Sisal.

E c'è anche Piacenza fra le città baciate dalla fortuna, sulla base di un sistema che distribuisce sul territorio il montepremi. A ciascuna quota è assegnato un premio da 1,1 milione di euro.

Secondo Sisal, la vincita è stata conseguita alla Tabaccheria Falciani di via Caduti sul Lavoro dove è stata venduta una quota con la sestina vincente.

Il sistema è composto da 45 quote da 7,00 € ciascuna che sono state acquistate dalle ricevitorie Sisal e poi proposte ai propri giocatori.

La sestina vincente è stata: 4, 17, 29, 55, 67, 70 – Jolly 72 – SuperStar 49.

Sul podio delle regioni baciate dalla fortuna:

Campania: 9 vincitori

Emilia Romagna: 8 vincitori

Toscana: 7 vincitori

Più informazioni su: sisal superenalotto piacenza

COMMENTI

Accedi o **registrati** per commentare questo articolo.

L'email è richiesta ma non verrà mostrata ai visitatori. Il contenuto di questo commento esprime il pensiero dell'autore e non rappresenta la linea editoriale di PiacenzaSera.it, che rimane autonoma e indipendente. I messaggi inclusi nei commenti non sono testi giornalistici, ma post inviati dai singoli lettori che possono essere automaticamente pubblicati senza filtro preventivo. I commenti che includano uno o più link a siti esterni verranno rimossi in automatico dal sistema.

ALTRE NOTIZIE DI PIACENZA

PIÙ POPOLARI | PHOTOGALLERY | VIDEO

PSmeteo Previsioni
Piacenza 25°C 14°C
GUARDA IL METEO DELLA TUA CITTÀ »



ALTRE NEWS

Meteo: week end con qualche nuvola ma senza piogge previsioni

Commenta



SUPERENALOTTO

Sistema da 51 milioni di euro: due vincitori in Veneto

La maxivincita ha reso milionarie 45 persone in tutta la Penisola.



24/06/2018 - 14:49

SuperEnalotto rende milionaria l'intera Penisola grazie a un 6 da oltre 51,3 milioni di euro, realizzato con un sistema a caratura giocato attraverso la bacheca dei sistemi di Sisal.

Il sistema è composto da 45 quote da 7 euro l'una che sono state acquistate dalle ricevitorie Sisal e poi proposte ai propri giocatori. La sestina vincente è stata 4, 17, 29, 55, 67, 70 (Jolly 72, SuperStar 49).

Delle 45 quote, due sono state acquistate in Veneto, entrambe nel territorio della città di Venezia. Ai due fortunati acquirenti, poco più di un milione e 100mila euro a testa.

Il sistema ha reso milionari anche nove scommettitori campani, otto emilianoromagnoli, e sette toscani. Segue la Lombardia con 5 giocate, Molise, Puglia e Lazio con tre a testa, Abruzzo e Calabria con il Veneto a quota due e il Piemonte con una quota.

Quello di sabato sera è stato il secondo "6" centrato quest'anno. Era già successo il 17 aprile quando è stata Caltanissetta ad aggiudicarsi il jackpot da 130,2 milioni di

LASCIA IL TUO COMMENTO:

Caratteri rimanenti: 1000

Testo

INVIA

0 COMMENTI

EDICOLA DIGITALE
Domenica 24 Giugno

Sfoglia edizione Abbonati



GLI SPECIALI



CAMPOBASSO

Uno o più fortunati, Superenalotto col botto: vinti in città 3,5 milioni



CAMPOBASSO. Naturalmente non si sa chi, ma stavolta non è chiaro neanche quanti siano i fortunatissimi che hanno centrato la sestina vincente al Superenalotto. Potrebbe, infatti, trattarsi di uno o più giocatori. Di sicuro, la cifra è da record in Molise: quasi 3,5 milioni. La caccia è partita dalla ricevitoria di via Lombardia dove sono state vendute le quote.

servizio a pagina 5

La dea bendata ha fatto capolino in via Lombardia: vendute 3 quote del 'sistemone'

Centrato il 6 al Superenalotto, pioggia di soldi in città: vinti 3 milioni e mezzo di euro

CAMPOBASSO. Da sabato sera la loro vita è cambiata. Doppia festa al quartiere San Giovanni (lo scorso fine settimana la parrocchia celebrava il suo patrono) dove è stato centrato il '6' al Superenalotto. Una vincita record di oltre 51 milioni (per la precisione 51 milioni 393.733 euro), spalmata però in diverse città d'Italia, tra cui appunto Campobasso, nella ricevitoria numero 51 di via Lombardia. Il jackpot da capogiro è stato infatti incassato grazie a un sistema "a caratura", giocato attraverso la bacheca dei sistemi Sisal. Le 45 quote da 7 euro ciascuna sono state acquistate dalle ricevitorie Sisal in diverse città italiane - 3 in quella di Campobasso - e poi proposte ai propri giocatori. Dunque è probabile che i vincitori possano essere 3, ma non è escluso che le quote siano state acquistate da un unico 'fortunato'. L'ultimo '6', da 130,2 milioni, era stato vinto lo scorso 17 aprile a Caltanissetta. Le 45 quote, ciascuna delle quali si è aggiudicata oltre un milione di euro, sono state vendute in ricevitorie Sisal dislocate in tutta la penisola, ovvero a Casalfiumanese (Bologna), Borgo San Lorenzo (Firenze), Campobasso, Medicina (Bologna), Atripalda (Avellino), Torino, Novate Milanese (Milano), Milano, Corsico (Milano), Cernusco sul Naviglio (Milano), Brescia, Piacenza, Venezia, Prato, Peccioli (Pisa), Barletta, Molfetta (Bari), Lamezia Terme (Catanzaro), Reggio Calabria, Roma, Notaresco (Tera-





mo), Penne (Pescara), Napoli, Avellino e Teverola (Caserta), Cava de' Tirreni (Salerno), Agropoli (Salerno), Castellammare di Stabia (Napoli).

Si è tratta della seconda vincita con punti 6 del 2018. La sestina vincente è stata: 4, 17, 29, 55, 67, 70 - Jolly 72 - SuperStar 49. Salgono così a 120 le vincite col '6' realizzate dalla nascita del Superenalotto. Il jackpot vinto si classifica nella 19esima posizione delle vincite più alte realizzate nella storia del gioco.

Si tratta della vincita più alta mai ottenuta a Campobasso, dove la dea bandata si era 'fermata' già altre volte ma mai con un risultato simile. Ieri mattina la ricevitoria è rimasta chiusa, ma diversi residenti del quartiere hanno provato a carpire qualche indizio per risalire all'identità dei nuovi milionari. Nulla da fare, in via Lombardia tutto tace. Ma in molti scommettono che si tratti di un 'volto noto' della tabaccheria. L'attività è infatti frequentata sempre dalle stesse persone, per lo più residenti nel quartiere, tra via Lombarida, via Friuli e via Toscana. Ma è possibile che, in occasione dei festeggiamenti del patrono, quando nel quartiere si riversano migliaia di persone anche da altre zone della città, qualcuno abbia fatto una 'puntatina' nella ricevitoria e tra una ricarica telefonica e un pacchetto di sigarette, abbia acquistato il biglietto vincente.









Primo piano

ARCHIVIO ARTICOLI

FLASH

Con 7 euro fa 6 al Supernalotto e diventa milionario: caccia al fortunato vincitore

È stata giocata anche a Campobasso una delle 45 quote vincenti del primo premio al Superenalotto, dal valore di 51, 3 milioni di euro. La vincita è stata realizzata grazie ad un sistema a caratura giocato attraverso la bacheca dei sistemi di Sisal. Le 45 quote da 7 euro ciascuna sono state acquistate dalle ricevitorie Sisal e poi proposte ai giocatori in varie località italiane, quindi non soltanto in una singola ricevitoria. Questa la combinazione vincente: 4-17-29-55-67-70. Numero Jolly: 72. Superstar: 49. Per il fortunato giocatore sarà stata una notte indimenticabile. E in città è iniziata la 'caccia' al fortunato autore della sestina d'oro.

Campobasso. Seguono aggiornamenti

(Pubblicato il 24/06/2018)

ARCHIVIO ARTICOLI

SITI SPONSORIZZATI

PRESTITALIA - PRESTITI PERSONALI A DIPENDENTI E PENSIONATI
Via Corsica, 152 - Termoli - Tel: 0875.711701 Fax: 0875.711726

CHIEDI UN PREVENTIVO PER L'ARREDO DEL TUO GIARDINO A NAPOLI CON GUIDAGIARDINI.IT
Guidagiardini è il portale per la realizzazione e l'arredo del giardino numero 1 in Italia

STUDIO DENTISTICO DOTT. CASOLINO
Corso Vittorio Emanuele III, 45/B - Termoli - Tel: 0875.704521

CURA DELL'IPOCONDRIA? CHIEDI AIUTO A UNO PSICOLOGO SU GUIDAPSICOLOGI.IT
Trova sostegno nella prima guida in Italia che riunisce gli specialisti della psicologia

back

Attualità
Primo Piano
News
Sport
Gallerie Fotografiche
Punti di Vista
Speciali

Rubriche
Annunci gratuiti
Arte
Cinema
Benessere
Cucina
Giochi
Libri
Musica

Links
c.a.p.
codice fiscale
Cinema MyMovies
elenco telefonico
orario fs
altri links



© Copyright 2000-2017 - Tutti i diritti sono riservati - Primonumero - Città in Rete
89192710

IL TUO 5x1000 A UNIMOL CODICE FISCALE 92008370709


SPAZIO RELAX

CRONACHE

Superenalotto da record, 3 mln e mezzo vinti in via Lombardia: "Forse qualcuno del quartiere"

Potrebbe essere anche più di una persona il fortunato vincitore del Superenalotto da 51, 3 milioni di euro. Tre le quote della fortunata sestina giocate a Campobasso, nella tabaccheria di via Lombardia. Oggi - 24 giugno - le saracinesche dell'esercizio commerciale erano chiuse, ma la gente del quartiere confessa: "Questo posto è frequentato sempre dalle stesse persone, è l'unica tabaccheria di San Giovanni. Speriamo che abbia vinto qualcuno del quartiere".




La ricevitoria n. 51 dove è stato vinto al Supernalotto

Campobasso. Pare che lo spumante lo abbiano stappato ieri sera, 23 giugno, appena saputa la notizia. **Il Superenalotto dei record, quello da 51 e rotti milioni di euro, è stato vinto anche a Campobasso.** Certo, siamo lontani dai 130,2 milioni vinto a Caltanissetta lo scorso 17 aprile, ma comunque **chi ha centrato la sestina vincente da qualche ora è milionario.**

Nel tabacchi di via Lombardia sono state giocate tre delle 45 quote di un "sistema a caratura" giocato attraverso la bacheca dei sistema di Sisal. Questa la combinazione vincente: 4-17-29-55-67-70. Numero Jolly: 72. Superstar: 49.
Oltre a Campobasso, le quote sono state vendute anche a Casalfiumanese (Bologna), Borgo San Lorenzo (Firenze), Medicina (Bologna), Atripalda (Avellino), Torino, Novate Milanese (Milano), Milano, Corsico (Milano), Cernusco sul Naviglio (Milano), Brescia, Piacenza, Venezia, Prato, Peccioli (Pisa), Barletta, Molfetta (Bari), Lamezia Terme (Catanzaro), Reggio Calabria, Roma, Notaresco (Teramo), Penne (Pescara), Napoli, Avellino e Teverola (Caserta), Cava dè Tirreni (Salerno), Agropoli (Salerno), Castellammare di Stabia (Napoli).

Una vincita record per tutto il Molise. E mai nel capoluogo molisano la dea bendata aveva 'regalato' così tanti soldi. Perciò da ieri sera **tanti residenti del quartiere San Giovanni,** che stanno festeggiando il loro protettore San Giovanni Battista, **e chi quasi quotidianamente si reca nella ricevitoria numero 51 si chiede chi è il fortunato vincitore,** colui che ha avuto la giusta intuizione di puntare sulla sestina

vincente giocando **tre quote. E dunque il giocatore potrebbe essere anche più di uno.**



Intanto questa mattina qualche curioso ha fatto capolino in via Lombardia. Ma è rimasto deluso: le serrande dell'attività commerciale erano abbassate. **Ma nel quartiere già si è scatenata la 'caccia' ad individuare chi si è aggiudicato il premio milionario. "La tabaccheria è frequentata più o meno sempre dalle stesse persone,** molti abitano qui, nel quartiere San Giovanni", commenta un signore mentre sta acquistando le sigarette dalla macchinetta erogatrice. "**Speriamo che sia uno del posto**, in questo tabacchi vengono persone che abitano in via Lombardia, via Toscana, via Friuli. E più di qualcuno avrebbe bisogno di quei soldi, anche se di questi tempi chi non li vorrebbe...".

(Pubblicato il 24/06/2018)

ARCHIVIO ARTICOLI

SITI SPONSORIZZATI

PRESTITALIA - PRESTITI PERSONALI A DIPENDENTI E PENSIONATI
Via Corsica, 152 - Termoli - Tel: 0875.711701 Fax: 0875.711726

CHIEDI UN PREVENTIVO PER L'ARREDO DEL TUO GIARDINO A NAPOLI CON GUIDAGIARDINI.IT
Guidagiardini è il portale per la realizzazione e l'arredo del giardino numero 1 in Italia

STUDIO DENTISTICO DOTT. CASOLINO
Corso Vittorio Emanuele III, 45/B - Termoli - Tel: 0875.704521

CURA DELL'IPOCONDRIA? CHIEDI AIUTO A UNO PSICOLOGO SU GUIDAPSICOLOGI.IT
Trova sostegno nella prima guida in Italia che riunisce gli specialisti della psicologia

back



© Copyright 2000-2017 - Tutti i diritti sono riservati - Primonumero - Città in Rete
89199739

il Quotidiano del Sud
Dir. Resp.: Rocco Valenti
www.datastampa.it
Tiratura: 14860 - Diffusione: 6427 - Lettori: 252000: da enti certificatori o autocertificati
25-GIU-2018
da pag. 11
foglio 1
Superficie: 20 %

Le vincite ad Atripalda e Pianodardine

Superenalotto, caccia ai tre nuovi milionari in Irpinia

ATRIPALDA- Tre milioni e quattrocentomila euro. Una pioggia di euro dal Superenalotto in Irpinia. Caccia ai tre Paperoni.

A PAGINA 11

ATRIPALDA/ Parla Armando Coppola del bar Paradiso, dove sono stati vinti due milioni

Supernalotto, caccia ai tre «Paperoni»

«Non è detto che siano atripaldesi, da noi clienti da tutto l'hinterland e napoletano»

ATRIPALDA- Irpinia Milionaria. Il Superenalotto fa piovere sulla provincia di Avellino tre milioni e quattrocentoventimila euro. Grazie a tre schedine del sistema Sisal da sette euro con 45 quote, quelle che hanno distribuito un montepremi di 51 milioni di euro in tutta Italia. E la nostra provincia è stata premiata con le tre vincite, alle quali dovrebbero dunque corrispondere i tre nuovi milionari baciati dalla Dea Bendata. Due delle vincite sono state realizzate ad Atripalda , più precisamente nel Bar Tabaccheria Paradiso di Via Appia, mentre l'altra vincita quella che è stata realizzata in un Bar Tabacchi di Via Pianodardine, angolo Via Fasana. Come sempre avviene in queste occasioni, ad ogni vincita di questo tipo si scatena una vera e propria caccia ai vincitori. Per ora ci sono poche certezze e soprattutto tante possibilità che ad aver acquistato il tagliando vincente dalle mani di Armando Coppola e della sua fidanzata Lucia possano essere stati anche persone di transito in Irpinia per lavoro, visto che il Bar si trova lungo l'Appia a pochi metri dallo svincolo autostradale. L'unica cosa certa è che i tagliandi sono stati venduti tra venerdì e sabato, visto che proprio nella mattinata era stato scelto e acquistato da Lucia la serie e soprattutto il sistema da proporre ai clienti. In questo un po di mano irpina c'è comunque. Intanto, visto che la notizia della vincita è arrivata di sabato e che ieri entrambi i locali sono rimasti chiusi, non ci sono ancora dunque segnali dei vincitori. Intanto almeno per Atripalda è tanto l'entusiasmo per i titolari del Bar Paradiso, Armando e Lucia ieri non erano al loro posto come sempre, ma già stamattina sarà gran festa nel locale commerciale di Via Appia. «Non è la prima volta che qui viene centrata una vincita- ci spiega Armando- già nel 2016 c'era stata qualche vittoria con dei cinque. Certamente stavolta parliamo di una vincita molto più consistente e siamo contenti». Ma c'è un identikit dei vincitori? Sono atripaldesi? «Non è detto che siano di Atripalda- spiega Armando- qui ci sono clienti da tutta la zona, anche serinese e solofrano. Sono anche da fuori provincia, tutti lavoratori o rappresentanti di commercio, siamo contenti per loro».



I festeggiamenti al Bar Tabacchi Paradiso



Assalto con l'esplosivo alle poste di via Passo...
Continua a leggere



Avezzano, scoperta cocaina purissima sotterrata
Continua a leggere



Due feriti in due incidenti a Pescara e...
Continua a leggere

Altre notizie: Aeroporto d'Abruzzo, incontro Vacca - Paolini

TORNA IN HOME CRONACA

Superenalotto, la fortuna bacia anche l'Abruzzo

di Redazione



Torna il 6 al concorso del Superenalotto: vinti oltre 51 milioni (per la precisione 51 milioni 393.733 euro) grazie a un sistema "a caratura" giocato attraverso la bacheca dei sistemi Sisal. Le 45 quote da 7 euro ciascuna sono state acquistate dalle ricevitorie Sisal in diverse città italiane e poi proposte ai propri giocatori. Ciascuna quota si è aggiudicata oltre un milione di euro. L'ultimo "6" - da 130,2 milioni - era stato vinto lo scorso 17 aprile a Caltanissetta -

Le 45 quote, ciascuna delle quali si è aggiudicata oltre un milione di euro, sono state vendute in ricevitorie Sisal dislocate in tutta la penisola. Nel dettaglio, a Casalfiumanese (Bologna), Borgo San Lorenzo (Firenze), Campobasso, Medicina (Bologna), Atripalda (Avellino), Torino, Novate Milanese (Milano), Milano, Corsico (Milano), Cernusco sul Naviglio (Milano), Brescia, Piacenza, Venezia, Prato, Peccioli (Pisa), Barletta, Molfetta (Bari), Lamezia Terme (Catanzaro), Reggio Calabria, Roma, Notaresco (Teramo), Penne (Pescara), Napoli, Avellino e Teverola (Caserta), Cava de' Tirreni (Salerno), Agropoli (Salerno), Castellammare di Stabia (Napoli). Quella di stasera è stata la seconda vincita con punti 6, dopo quella di aprile, del 2018. La sestina vincente è stata: 4, 17, 29, 55, 67, 70 - Jolly 72 - SuperStar 49.

Riproduzione Riservata 24/06/2018

Leggi altre notizie per Cronaca



Assalto con l'esplosivo alle poste di...



Avezzano, scoperta cocaina purissima...



Due feriti in due incidenti a Pescara...

Cerca nel sito

L'osservatorio

Le imprese italiane versano al fisco 101,1 miliardi di euro l'anno



Le imprese italiane versano al fisco 101,1 miliardi di euro l'anno: un carico di imposte, tasse, tributi e contributi previdenziali da far...

Continua a leggere

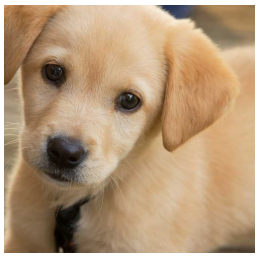

LA NOSTRA ARCA
Difendiamo gli animali

Estate con i quattrozampe, aperta A Pineto la 'Dog Beach'



AMBIENTE

Biodiversità, in Italia un quinto delle specie a rischio

La storia

SuperEnalotto, un sistema indovina il 6 vincente In Calabria quote milionarie a Lamezia e Reggio

Dom, 24/06/2018 - 12:39

0 FACEBOOK 0 LINKEDIN GOOGLE+ EMAIL STAMPA

Didascalia Foto:
Schedine del SuperEnalotto

PER APPROFONDIRE:
superenalotto lamezia terme Catanzaro reggio calabria calabria

Tempo di lettura: 1 minuto 3 secondi

TORNA il 6 al concorso del Superenalotto: vinti oltre 51 milioni (per la precisione 51 milioni 393.733 euro) grazie a un sistema «a caratura» giocato attraverso la bacheca dei sistemi Sisal. E la fortuna ha baciato anche la Calabria.

Le 45 quote da 7 euro ciascuna sono state acquistate dalle ricevitorie Sisal in diverse città italiane, tra cui due calabresi, e poi proposte ai propri giocatori. L'ultimo 6 - da 130,2 milioni - era stato vinto lo scorso 17 aprile a Caltanissetta.

Le 45 quote, ciascuna delle quali si è aggiudicata oltre un milione di euro, sono state vendute in ricevitorie Sisal dislocate in tutta la penisola.

Nel dettaglio, a Casalfiumanese (Bologna), Borgo San Lorenzo (Firenze), Campobasso, Medicina (Bologna), Atripalda (Avellino), Torino, Novate Milanese (Milano), Milano, Corsico (Milano), Cernusco sul Naviglio (Milano), Brescia, Piacenza, Venezia, Prato, Peccioli (Pisa), Barletta, Molfetta (Bari), **Lamezia Terme (Catanzaro)**, **Reggio Calabria**, Roma, Notaresco (Teramo), Penne (Pescara), Napoli, Avellino e Teverola (Caserta), Cava dè Tirreni (Salerno), Agropoli (Salerno), Castellammare di Stabia (Napoli).

Quella di sabato stasera è stata la seconda vincita con punti 6, dopo quella di aprile, del 2018. La sestina vincente è stata: 4, 17, 29, 55, 67, 70 - Jolly 72 - SuperStar 49. Con quella di di sabato sono 120 le vincite con punti 6 realizzate dalla nascita del SuperEnalotto. Il Jackpot vinto si classifica nella 19/a posizione delle vincite più alte realizzate nella storia del gioco.

RIPRODUZIONE RISERVATA © Copyright Il Quotidiano del Sud

Ti sei ricordato di condividerlo con i tuoi amici?

Condividi su Facebook

View the discussion thread.

QUOTIDIANOTV


VIDEO - Operazione Boreale, dissesto Villa Aurora
I beni sequestrati per un valore di 12 milioni di euro
Commenti 21 GIU. 2018


VIDEO - Abbandona la moglie disabile tra rifiuti ed escrementi: il video del sopralluogo nella casa
Commenti 20 GIU. 2018


VIDEO - Blitz nel campo nomadi di Lamezia Terme, l'intervento dei carabinieri
Commenti 20 GIU. 2018

Guarda tutti i video

FOTOGALLERY


FOTO - Lamezia Terme, blitz nel campo nomadi I volti delle cinque persone arrestate



Il Quotidiano del Sud - Calabria

CALABRIA Cronache | BASILICATA Cronache | CAMPANIA Cronache | EDICOLA | OROSCOPO | IQCLUB | CONTATTI Redazione

il Resto del Carlino
BOLOGNA
Dir. Resp.: Paolo Giacomin
25-GIU-2018
da pag. 4
foglio 1
www.datastampa.it
Tiratura: 0 - Diffusione: 33530 - Lettori: 250000: da enti certificatori o autocertificati
Superficie: 30 %

SUPERENALOTTO, LA MEGA VINCITA A MEDICINA E CASALFIUMANESE

Caccia grossa ai due milionari: «Beati loro, si ricordino di noi»

GAMBERINI e TROMBETTA ■ In Cronaca

DEA BENDATA A PAG. 4

SuperEnalotto, colpaccio milionario con soli 7 euro

SuperEnalotto, caccia ai neo-milionari

La tabaccaia di Casalfiumanese: «Che gioia avere fatto felici più famiglie»

7 OLTRE 7 MILIONI DI EURO SONO STATI VINTI A MEDICINA E CASALFIUMANESE

di LETIZIA GAMBERINI

UOMO o donna? Uno del posto o un forestiero? E' uno solo il vincitore di quei 5,5 milioni di euro alla tabaccheria 'Mystic' o i fortunati sono stati di più? Sono le domande che ieri mattina circolavano per Casalfiumanese, il comune dei record nell'estrazione del SuperEnalotto di sabato scorso. E se per alcuni l'argomento più importante rimane il ballottaggio di Imola, mentre altri vanno e vengono carichi di albicocche nel giorno della sagra, la curiosità serpeggia.

Ma intanto, la titolare del punto vendita sulla Montanara baciato dalla dea bendata, una idea se l'è fatta. «Ho dei clienti affezionati – spiega Mersia Federici –. Secondo me i fortunati sono cinque, che con sette euro ciascuno hanno vinto un milione abbondante. Le mie sono ancora supposizioni, nessuno mi ha contattata, ma penso che siano tutte persone della Vallata». Caccia al vincitore a parte, per Federici questo colpaccio «è stata una cosa meravigliosa. Non mi aspettavo nulla di ciò: avendo rilevato da poco la tabaccheria, circa un anno, è stato bellissimo sapere di aver fatto felici varie famiglie, anche se forse non ho proprio cambiato la loro vita».

E MENTRE Riccardo Dilevrano della gelateria Fantasy si augura proprio «che siano cinque le persone soddisfatte», a Casalfiumanese alto, invece, circolano voci su un camionista slavo come papabile vincitore di almeno una delle quote. Chissà.

«Ah io non sono di certo – sorride Fabio Galanti, residente vicino alla tabaccheria –. Secondo me sono persone della zona, perché non si fermano poi tanti forestieri qui. In ogni caso spero che si tratti di persone che ne avevano bisogno». Anche Geo Lucchesi è tabaccaio, a Bagnara di Romagna, e fa fatica a fare pronostici. «Circa il 50 per cento dei giocatori sono di passaggio. Molto dipende dalla posizione e in effetti la Montanara è una strada che porta fino in Toscana». Comunque sia, lasciando un po' correre l'immaginazione, gli amici Luciano Martini e Gianni Buldrini non hanno dubbi: «Come spenderemmo noi questa somma? Faremmo regali agli amici, siamo della vecchia generazione». «Di certo, io li userei subito per il mutuo», commenta Melissa Caiconti, mentre per Guido Cavina, ancora sorpreso della notizia, «potrebbe avere vinto qualcuno di passaggio». Mario Landi, invece, si augura che Mister x «spenda bene i soldi. Certo che è fortunato l'amico! Io mi accontenterei anche di 500mila euro». Come dargli torto.

© RIPRODUZIONE RISERVATA


Caccia grossa ai due milionari «Beati loro, si ricordino di noi»
SPROFONDO ROSSO


Bologna
Tramonto rosso a Imola
La Sangiorgi nuovo sindaco
ODISSEA RIFIUTI

il Resto del Carlino
BOLOGNA
Dir. Resp.: Paolo Giacomin
25-GIU-2018
da pag. 4
foglio 1
www.datastampa.it
Tiratura: 0 - Diffusione: 33530 - Lettori: 250000: da enti certificatori o autocertificati
Superficie: 25 %

MEDICINA I PROPRIETARI DEL PUNTO VENDITA: «NON SAPPIAMO CHI SONO»

Colpaccio con soli sette euro «Speriamo si ricordino di noi»

di PIER LUIGI TROMBETTA

–MEDICINA–

A MEDICINA è caccia ai due vincitori di due quote del Superenalotto, che aveva come montepremi 51,3 milioni di euro. Quote di circa un milione di euro ciascuna, vinte con due giocate da 7 euro, sabato sera alla tabaccheria Nuova di via Cesare Battisti. Ricevitoria di proprietà di Enrico Cavazza e di Maria Rosa Minorchio, contitolare, mamma di Enrico. La vincita è stata realizzata grazie ad un sistema a caratura nazionale giocato con la bacheca Sisal.

LE 45 QUOTE DA 7 EURO ciascuna appunto sono state acquistate dalle ricevitorie Sisal e poi proposte ai giocatori in varie località italiane, come a Medicina, quindi non soltanto in una singola ricevitoria. Insomma, con due giocate da 7 euro ciascuna i novelli gastoni si sono aggiudicati le quote milionarie. Secondo le indiscrezioni di paese i vincitori sarebbero due uomini. E a uno dei due farebbe molto comodo questa montagna di soldi arrivata quanto mai inaspettata. Neppure i proprietari della tabaccheria - che per festeggiare ieri mattina, nonostante fosse domenica, hanno aperto per qualche momento il negozio – conoscono i nomi dei vincitori. Festa che è stata organizzata davanti alla ricevitoria Sisal e nell'attiguo centro sociale ricreativo Medicivitas, di via Oberdan, dove sono state stappate bottiglie di vino frizzante per brindare alla mega vincita. «Non ho idea di chi possano essere i vincitori – commenta Claudio Cavazza, il papà di Enrico, che nel 1992, rilevò la ricevitoria con il figlio – perché abbiamo una nutrita clientela. In negozio lavorano mia moglie Maria Rosa e mio figlio Enrico e non mi occupo più della tabaccheria. Mi occupo del centro sociale Medicivitas e delle varie attività che si organizzano. Tuttavia, confido che i vincitori pensino al nostro centro sociale». Sullo stesso tono la signora Maria Rosa: «Non so davvero – dice la donna molto contenta per la vincita - chi possa aver vinto. Ma spero che i vincitori si ricordino di noi». In paese intanto chi non ha vinto si chiede cosa avrebbe fatto con quel gruzzoletto in tasca. «Ccontinuerei nel mio lavoro, sono un tecnico e mi occupo di impianti elettrici. Ma con quei soldi potrei asso scegliere solo i lavori che mi piacciono», dice Ruben Cavalli. Stefano Cuscini, invece, spenderebbe «parte di quei soldi vinti per fare dei viaggetti. Ma sono pensionato e quindi non mi sconvolgerei la vita più di tanto. Una vincita del genere può far riflettere e far pensare al prossimo. Quindi devolverei dei soldi in beneficenza». Luciano Tarabusi nonstravolgerebbe la sua vita. «Continuerei – assicura – le mie abitudini e manterrei lo stesso tenore di vita». Infine Luisa Peschetolo, presidente dell'associazione 'Donne in rosa': «La più grande vincita che ci possa essere – dice - è quella di avere una buona salute. La mia vincita è stata quella di vincere la mia malattia. Perché se ci accontentiamo, abbiamo l'essenziale e tutto quello che ci serve per vivere. Ci auguriamo quindi che i vincitori diano un valore ai soldi vinti senza perdere il senso vero della nostra esistenza».

© RIPRODUZIONE RISERVATA© RIPRODUZIONE RISERVATA


BOLOGNA PRIMO PIANO
LA SUPER VINCITA
SuperEnalotto, caccia ai neo-milionari
Colpaccio con soli sette euro «Speriamo si ricordino di noi»


AQUAFARM
Parco Acquatico
AWARDS 2017
26.3 C SALERNO
AVVERTENZE LEGALI
CHI SIAMO
CONDIZIONI DI UTILIZZO
CONTATTI
CONAD SUPERSTORE
www.salernonotizie.it
ParkingCavourSalerno
HOME
CAMPANIA
SALERNO
SPORT
PROVINCIA
RUBRICHE
SPETTACOLI
R. STAMPA
Da Sabato 26 MAGGIO 2018
Divertimento
Scivoli
Spettacoli
Via Spineta Nuova Battipaglia (Sa)
0828. 624631
aquafarm.it
info@aquafarm.it

SuperEnalotto, centrato il "6" con un sistema: Cava ed Agropoli tra le fortunate

24 giugno 2018 0

Stampa



Dopo due mesi è tornato il "6" al SuperEnalotto e questa volta la fortuna ha fatto tappa in tutta Italia: nel concorso di sabato sera, 23 giugno, grazie a un sistema sono stati vinti oltre 51milioni di euro, sparsi in undici regioni. Il premio, infatti, è stato suddiviso, grazie alla "Bacheca dei Sistemi", uno strumento che Sisal mette a disposizione dei suoi ricevitori, in 45 quote (da 7 euro ciascuna), che vincono circa 1,1 milione a testa. Di queste, fa sapere Agipronews, ben nove sono finite Campania, la regione più vincente di questo concorso. Due quote sono state acquistate presso il Bar Paradiso di Stelle, in via Appia 197/199, ad Atripalda, in provincia di Avellino, mentre altre due sono andate a Napoli, al Bar Tabacchi Fontana di via Montagna Spaccata 379 e alla Cartoleria Sparano di Corso Garibaldi 147. Le altre vincite in regione sono così divise: Avellino (Tabaccheria di via Pianodardine, angolo via Fasana), Teverola in provincia di Caserta (Tabacchi su strada provinciale Teverola Carinaro, all'interno della Coop Speranza), Cava De' Tirreni (Tabacchi D'Amico di Corso Umberto 165), Agropoli (Maison Du Tabac di via De Gasperi 50) e Castellammare di Stabia (Tabaccheria Gemini di via Pozzillo 72). Il Jackpot per il prossimo concorso, nel frattempo, riparte da 6,6 milioni di euro.

Precedente
Undici kg di cocaina nel tir: arrestato camionista di Ravello

Prossimo
Choc in Campania, bimba si versa pentola acqua bollente addosso: è grave

ARTICOLI CORRELATI | ARTICOLI DELL'AUTORE



Choc in Campania, bimba si versa pentola acqua bollente addosso: è grave



Undici kg di cocaina nel tir: arrestato camionista di Ravello



Polla: donna rapinata da un uomo per strada in pieno giorno

ARTICOLI RECENTI

Choc in Campania, bimba si versa pentola acqua bollente addosso: è grave
SuperEnalotto, centrato il "6" con un sistema: Cava ed Agropoli tra le fortunate
Undici kg di cocaina nel tir: arrestato camionista di Ravello
Polla: donna rapinata da un uomo per strada in pieno giorno
Stop estivo ai ricoveri: all'Ospedale Ruggi si operano solo le urgenze
Ragazza morsa da un topo mentre dorme nella sua stanza
Amministrative: ai ballottagi l'affluenza alle ore 12 è in forte calo
Tragedia a Vietri sul Mare: bagnante muore dopo malore in acqua
Sprocati alla Lazio, c'è la firma. Partirà per il ritiro di Auronzo
A Capaccio Paestum una cena stellata nei Templi per raccogliere fondi

Cronaca / Cava de' Tirreni

Torna il 6 al Superenalotto: vinto 1 milione di euro ad Agropoli e Cava

Le 45 quote da 7 euro ciascuna sono state acquistate dalle ricevitorie Sisal in diverse città italiane e poi proposte ai propri giocatori

Redazione
24 GIUGNO 2018 09:32

Torna il 6 al concorso del **Superenalotto**: vinti oltre 51 milioni (per la precisione 51 milioni 393.733 euro) grazie a un sistema '***a caratura***' giocato attraverso la bacheca dei sistemi *Sisal*.

APPROFONDIMENTI

SuperEnalotto: esce il 5 da 9mila euro a Vallo della Lucania
6 giugno 2018

I numeri

Le 45 quote da **7 euro** ciascuna sono state acquistate dalle ricevitorie Sisal in diverse città italiane e poi proposte ai propri giocatori. La dea bendata, questa volta, ha baciato anche due fortunati giocatori di **Agropoli** (quota acquistata presso la Maison du Tabac in Via De Gasperi) e **Cava de' Tirreni** (tabaccheria D'Amico), che si sono aggiudicati circa **1,1 milioni di euro ciascuno**. Al momento la loro identità è sconosciuta.

La sestina vincente è stata: 4, 17, 29, 55, 67, 70 - Jolly 72 - SuperStar 49.

Argomenti: Superenalotto

Tweet

I più letti di oggi

1 Tragico incidente ad Ispani: si schianta con l'auto contro un palo e muore
2 Pacco bomba a Montecorvino, Delli Bovi sta meglio: interrogato dai carabinieri
3 Ritorna la Notte Bianca a Salerno: la presentazione della tre giorni
4 Distacco di placenta mentre è in spiaggia a Salerno: salvati mamma e bimbo

Potrebbe interessarti

Attendere un istante: stiamo caricando i commenti degli utenti...

Questa funzionalità richiede un browser con la tecnologia **JavaScript** attivata.

Commenti

Notizie di oggi

INCIDENTI STRADALI
Auto tampona camion: grave studente 29enne di Eboli

CRONACA
Pacco bomba a Montecorvino, Delli Bovi sta meglio: interrogato dai carabinieri

POLITICA
Elezioni a Pontecagnano Faiano, sfida Pastore-Lanzara: la diretta

INCIDENTI STRADALI
Incidente a Capaccio, auto in bilico su un ponte: tre donne in ospedale

I più letti della settimana

Montecorvino Rovella, pacco bomba al collaboratore del sindaco: è grave

Pacco bomba al collaboratore del sindaco, eseguito l'intervento chirurgico: le condizioni del 29enne

settenews.it
QUOTIDIANO ON-LINE



ATTUALITA E COSTUME

Centrato il "6" al SuperEnalotto: vince tutta l'Italia

Di **Redazione** - 24/06/2018

(Foto da web)

Con l'estrazione di ieri pomeriggio, il **SuperEnalotto** ha centrato il "6", da **51,3 milioni di euro** e, grazie ad un sistema "a caratura", la vincita è stata realizzata con il gioco dei **sistemi di Sisal** in tutta Italia.
Nella pratica, 45 quote da 7 euro ognuna sono state acquistate dalle ricevitorie Sisal e proposte ai giocatori in diverse località del Paese.
Il sistema, denominato la "**Bacheca dei Sistemi**", permette alle ricevitorie di acquistare delle quote di sistemi, elaborati da esperti delle probabilità, e rivendute ai propri clienti giocatori.
Con le combinazioni da "6" giocate, hanno vinto più ricevitorie sparse in tutta Italia, che **riceveranno 1 milione e 100mila euro**.
Questi i numeri estratti: 4, 17, 29, 55, 67, 70; Jolly 72; SuperStar 49.
Per gli appassionati delle statistiche, era già avvenuta una vincita analoga, con la bacheca di Sisal, nel 2010.

print

Post Views: 9

TAGS Esce il "6" al SuperEnalotto: vince tutta l'Italia

CONDIVIDI Facebook Twitter Mi piace 0 tweet

Articolo precedente
Sulla Grignetta svetta una nuova croce

Redazione









Cerca

STATOQUOTIDIANO.IT

Superenalotto, "6" con sistema: Puglia protagonista

Bari. Dopo due mesi è tornato il “6” al SuperEnalotto e questa volta la fortuna ha fatto tappa in tutta Italia: nel concorso di sabato sera, 23 giugno, grazie a un sistema sono stati vinti oltre 51milioni di euro, sparsi in undici regioni. Il premio, infatti, è stato suddiviso, grazie alla “Bacheca dei Sistemi”, uno strumento che Sisal mette a disposizione dei suoi ricevitori, in 45 quote (da 7 euro ciascuna), che vincono circa 1,1 milione a testa. Tre di queste, informa Agipronews, sono finite in Puglia, con due vincite a Molfetta (una quota presso la Tabaccheria Capurso di Corso Umberto 74 e l’altra alla Tabaccheria Logoluso di via Salepico 7) e un’altra è andata a Barletta (presso il Bar Tabacchi di via Parrilli 8). Il Jackpot per il prossimo concorso, nel frattempo, riparte da 6,6 milioni di euro. Francesca Perrone, Agipronews Superenalotto, “6” con sistema: Puglia protagonista ultima modifica: 2018-06-24T17:51:19+00:00 da Redazione

Utilizziamo cookie di terze parti per inviarti pubblicità in linea con le tue preferenze. Se vuoi saperne di più o negare il consenso a tutti o ad alcuni cookie, clicca qui. Chiudendo questo banner, scorrendo questa pagina, cliccando su un link o proseguendo la navigazione in altra maniera, acconsenti all'uso dei cookie. OK

Convergenze internet - phone - TV - energie
Entra in Convergenze! Il Network più interconnesso d'Italia ed il 9° al mondo!
DeMar Arredi CAPACCIO (SA)
COPYTECNICA vestiamo il tuo ufficio

CON SISTEMA A CARATURA

Superenalotto, torna il 6: vinti 51 milioni, due quote vendute ad Agropoli e Cava

Redazione
24 giugno 2018 06:37

478 0 7



Torna il 6 al concorso del Superenalotto: vinti oltre 51 milioni (per la precisione 51 milioni 393.733 euro) grazie a un sistema 'a caratura' giocato attraverso la bacheca dei sistemi Sisal. Le 45 quote da 7 euro ciascuna sono state acquistate dalle ricevitorie Sisal in diverse città italiane e poi proposte ai propri giocatori. L'ultimo "6" - da 130,2 milioni - era stato vinto lo scorso 17 aprile a Caltanissetta. La Dea bendata ha baciato anche due fortunati scommettitori salernitani di Agropoli (quota acquistata presso la Maison du Tabac in Via De Gasperi) e Cava de' Tirreni (tabaccheria D'Amico), chi si sono aggiudicati circa 1,1 milioni di euro ciascuno.

Le 45 quote, ciascuna delle quali si è aggiudicata oltre un milione di euro, sono state vendute in ricevitorie Sisal dislocate in tutta la penisola. Nel dettaglio, a Casalfiumanese (Bologna), Borgo San Lorenzo (Firenze), Campobasso, Medicina (Bologna), Atripalda (Avellino), Torino, Novate Milanese (Milano), Milano, Corsico (Milano), Cernusco sul Naviglio (Milano), Brescia, Piacenza, Venezia, Prato, Peccioli (Pisa), Barletta, Molfetta (Bari), Lamezia Terme (Catanzaro), Reggio Calabria, Roma, Notaresco (Teramo), Penne (Pescara), Napoli, Avellino e Teverola (Caserta), Cava de' Tirreni (Salerno), Agropoli (Salerno), Castellammare di Stabia (Napoli). Quella di stasera è stata la seconda vincita con punti 6, dopo quella di aprile, del 2018. La sestina vincente è stata: 4, 17, 29, 55, 67, 70 - Jolly 72 - SuperStar 49. Con quella di di oggi sono 120 le vincite con punti 6 realizzate dalla nascita del SuperEnalotto. Il Jackpot vinto questa sera si classifica nella 19/a posizione delle vincite più alte realizzate nella storia del gioco. *(fonte Ansa)*

SANIKER PAVIMENTI - RIVESTIMENTI ARREDO BAGNO
Corso di Formazione per PIZZAIOLO
LABORATORIO ANALISI CLINICHE RAGO
isigest SOFTWARE GESTIONALE
DIAMO ACQUA ALLA PAPERA
Tenuta Duca Marigliano Ristorante e Boutique Hotel in Paestum Antica
ZUNNO ARREDAMENTI NEGOZI Capaccio Paestum - tel. 0828.871300

commenti

stiletv

Testata iscritta nel Registro degli Operatori di Comunicazione al n. 20133

Copyright 2009 STILETV NETWORK - All rights reserved - P. Iva 04814100659 - Capaccio Paestum (SA) - ITALY

La riproduzione dei contenuti giornalistici della testata STILETV è riservata. Pertanto, è vietata la riproduzione e l'uso, anche parziale, di testi, fotografie, contenuti audio/video, filmati, loghi, grafiche aziendali e pubblicitarie, con qualsiasi dispositivo elettronico/digitale o per mezzo di fotocopie, registrazioni, cover e tutto quanto è ascrivibile a copia non autorizzata.

Privacy policy Informativa Cookie

termolionline.it

Domenica, 24 Giugno 2018

12
tweet
google+
stumble
stampa

Vincita stratosferica del 6 in gruppo al SuperEnalotto: tre quote anche a Campobasso

ATTUALITÀ Termoli **domenica 24 giugno 2018** di **La Redazione**

CAMPOBASSO. Tre delle 45 quote giocate per il nuovo 6 al SuperEnalotto capace di far vincere oltre 51,3 milioni di euro giocate a Campobasso.

Il "Sistema" colpisce ancora, si potrebbe dire parafrasando il titolo di una famosissima pellicola. In questo caso non si parla di saghe stellari, anche se di mezzo c'è una buona stella, quella della Fortuna, che ha fatto vincere oltre 51,3 milioni di euro con il SuperEnalotto. Le vincite, riporta Agipronews, sono state distribuite a pioggia in tutta Italia, grazie alla "Bacheca dei Sistemi", uno strumento che Sisal mette a disposizione dei suoi ricevitori. Da qui questi ultimi acquistano le quote di sistemi proposti dagli esperti, rivendendole ai propri clienti. Quelle della "mega-giocata" che ha premiato tutta Italia (da Milano a Reggio Calabria, passando per Bologna, dove una singola ricevitoria, sapientemente, aveva acquistato 5 quote del sistema) erano 45 da 7 euro ciascuna e a ciascuna di loro verranno assegnati 1,1 milioni. Non è la prima volta che il "6" viene assegnato grazie alla bacheca di Sisal. Anzi, il precedente è illustre: il 30 ottobre del 2010, grazie a questo meccanismo, fu vinto il Jackpot più alto della storia del SuperEnalotto, 177,7 milioni suddiviso i 70 quote da 24 euro ciascuna.

Le 45 quote da 7 euro ciascuna sono state acquistate dalle ricevitorie Sisal in diverse città italiane e poi proposte ai propri giocatori. Ogni quota vale circa 900mila euro.

L'ultimo "6" - da 130,2 milioni - era stato vinto lo scorso 17 aprile a Caltanissetta.

Con cinque quote del sistema vincente acquistate, e una vincita di circa 5,5 milioni di euro, la tabaccheria "Mystic" di via Montanara, a Casal Fiumanese, in provincia di Bologna, è il punto vendita più fortunato. Ma la fortuna tocca molte regioni del Paese, da Torino a Reggio Calabria e bussa più volte anche all'edicola Giannelli di Borgo San Lorenzo, in provincia di Firenze, dove sono state vendute 4 quote.

Tre le quote vincenti vendute a Campobasso, mentre hanno fatto "doppietta" la Nuova Tabaccheria di Medicina (in provincia di Bologna) e il Bar Paradiso di Stelle di Atripalda, in provincia di Avellino.

ECCO LE TABACCHERIE DOVE SONO STATE GIOCATE LE QUOTE

TABACCHERIA MYSTIC VIA MONTANARA 58 CASALFIUMANESE (BO) - 5 quote
EDICOLA GIANNELLI VIA L. DA VINCI BORGO SAN LORENZO (FI) - 4 quote
TABACCHI RIV N 51 VIA LOMBARDIA 38 CAMPOBASSO (CB) - 3 quote
NUOVA TABACCHERIA VIA C BATTISTI 49 B MEDICINA (BO) - 2 quote
BAR PARADISO DI STELLE VIA APPIA 197/199 ATRIPALDA (AV) - 2 quote
SPORT S. RITA VIA TRIPOLI 67C TORINO (TO) - 1 quota
TABACCHERIA N 1 VIA MATTEOTTI 1 C NOVATE MILANESE (MI) - 1 quota
TABACCHERIA MARAZZI VIA CANONICA 72 MILANO (MI) - 1 quota
TABACCHERIA GANDINI VIA SEBASTIANO CABOTO 27 CORSICO (MI) - 1 quota
BAR RICEVITORIA MARCHESI VIA VERDI 7 CERNUSCO SUL NAVIGLIO (MI) - 1

Enorme tributo di commozione e partecipazione ai funerali di Elio Scarcelli
CRONACA oggi, dom 24 giugno
Condividi 17 Tweet

Un gruppo di 15 turisti provenienti dalla Brianza in visita al nostro Borgo Antico
ATTUALITÀ oggi, dom 24 giugno

quota
RICEVITORIA DEL CORSO CORSO GIUSEPPE ZANARDELLI 13 B BRESCIA (BS) - 1 quota
TABACCHERIA DORA FALCIANI VIA CADUTI SUL LAVORO 3/B PIACENZA (PC) - 1 quota
TABACCHERIA MARGARITA VIA SANDRO GALLO 145/C VENEZIA (VE) - 1 quota
TABACCHERIA DITTADI VIA STEFANI 3/A VENEZIA (VE) - 1 quota
EDICOLA MAGGINI VIA DEL PURGATORIO 49 53 PRATO (PO)
TABACCHI VIA DELLA LASTRUCCIA 3 PRATO (PO)
RIVENDITA N2 DI MARCO GHIONZOLI PIAZZA DOMENICO DA PECCIOLI 6 PECCIOLI (PI)
BAR TABACCHI VIA PARRILLI 8 BARLETTA (BT)
TABACCHERIA CAPURSO CORSO UMBERTO 74 MOLFETTA (BA)
TABACCHERIA LOGOLUSO VIA G SALEPICO 7 MOLFETTA (BA)
BAR DEL CORSO DI RASO MASSIMO PIAZZA DIAZ, 10 LAMEZIA TERME (CZ)
TABACCHERIA FALCONE VIA S. GIUSEPPE N.35/A REGGIO DI CALABRIA (RC)
TABACCHI MANGIAVACCHI VIA TIBURTINA 532 ROMA (RM)
BAR DI NITTO VIA TARQUINIO COLLATINO 145 ROMA (RM)
BAR ANNA VIA PRENESTINA KM 15 200 SNC ROMA (RM)
AGENZIA DI CRESCENZO NINO PIAZZA DEL MERCATO 44 NOTARESCO (TE)
STAZIONE DI SERVIZIO AGIP BAR VIA GUIDO ROSSA 52 A PENNE (PE) TABACCHI BAR TABACCHI FONTANA VIA MONTAGNA SPACCATA 379 NAPOLI (NA)
CARTOLERIA SPARANO CORSO GARIBALDI 147 NAPOLI (NA)
TABACCHERIA VIA PIANODARDINE ANG VIA FASANA AVELLINO (AV) SNC
TABACCHI STRADA PROV. TEVEROLA CARINARO TEVEROLA (CE) COOP SPERANZA BOX 2
TABACCHERIA D'AMICO CORSO UMBERTO 165 CAVA DE' TIRRENI (SA)
MAISON DU TABAC VIA DE GASPERI 50 AGROPOLI (SA)
TABACCHERIA GEMINI VIA POZZILLO 72 CASTELLAMMARE DI STABIA (NA)

TERMOLIONLINE.IT
Invia alla Redazione le tue segnalazioni
redazione@termolionline.it

Le notizie più lette



Ferite troppo gravi alla testa, è morto il 44enne centauro di Campomarino

CRONACA ven 22 giugno



Vincenzo Cinelli, un uomo preso a pugni dalla vita

CRONACA ven 8 giugno



Riceve notizia di lutto mentre va al lavoro, 52enne si sente male e finisce all'ospedale

CRONACA ven 1 giugno

Video



Condividi 3 Tweet

Tamponamento a catena nella galleria della Tangenziale Sud

CRONACA sab 23 giugno

Condividi 36 Tweet

IN COLLABORAZIONE CON COUPON TERMOLESI

Su Facebook è nato il gruppo Coupon Termolesi, iscriviti anche tu!

TERMOLI. È nato il gruppo "Coupon Termolesi - Risparmi ogni giorno", per essere sempre informati sulle offerte commerciali del nostro

Condividi 9 Tweet

termolionline.it

Domenica, 24 Giugno 2018

2
tweet
google+
stumble
stampa

SuperEnalotto, con la Bacheca dei sistemi vinti in Molise 3,3 milioni di euro

FLASH NEWS Termoli **domenica 24 giugno 2018** di **La Redazione**

CAMPOBASSO. Dopo due mesi è tornato il "6" al SuperEnalotto e questa volta la fortuna ha fatto tappa in tutta Italia: nel concorso di sabato sera, 23 giugno, grazie a un sistema sono stati vinti oltre 51milioni di euro, sparsi in undici regioni. Il premio, infatti, è stato suddiviso, grazie alla "Bacheca dei Sistemi", uno strumento che Sisal mette a disposizione dei suoi ricevitori, in 45 quote (da 7 euro ciascuna), che vincono circa 1,1 milione a testa. Di queste, fa sapere Agipronews, ben tre sono finite a Campobasso, grazie alle quote acquistate presso la ricevitoria di via Lombardia 38. Il Jackpot per il prossimo concorso, nel frattempo, riparte da 6,6 milioni di euro.

TERMOLIONLINE.IT
Invia alla Redazione **le tue segnalazioni**
redazione@termolionline.it

Le notizie più lette



Ferite troppo gravi alla testa, è morto il 44enne centauro di Campomarino
CRONACA ven 22 giugno



Vincenzo Cinelli, un uomo preso a pugni dalla vita
CRONACA ven 8 giugno



Riceve notizia di lutto mentre va al lavoro, 52enne si sente male e finisce all'ospedale
CRONACA ven 1 giugno

Le notizie più commentate



Progetti d'innovazione sociale, Toma: «Puntiamo sul welfare di comunità»
POLITICA oggi, dom 24 giugno

Condividi 2 Tweet

Residenti e commercianti del centro storico si esprimono sul Tunnel
POLITICA oggi, dom 24 giugno

IL TIRRENO
GROSSETO
Dir. Resp.: Luigi Vicinanza
25-GIU-2018
da pag. 14
foglio 1 / 2
www.datastampa.it
Tiratura: 0 - Diffusione: 4085 - Lettori: 49000: da enti certificatori o autocertificati
Superficie: 38 %

Il circolo del piccolo borgo ora è bottega della salute

Montelaterone: aperto nel 2016, lo spaccio del paese taglia un nuovo traguardo La Brizza potrà offrire servizi legati alla sanità. E già si pensa all'ostello diffuso

L'attività è ospitata in un edificio ceduto gratuitamente dal proprietario e nel giro di due anni ha rivoluzionato la vita della comunità ricreando un luogo di aggregazione

di Fiora Bonelli

ARCIDOSSO

È un sogno che si avvera e dà addirittura lavoro ai giovani in un paese di sole 400 anime. Succede a Montelaterone grazie all'intraprendenza del circolino La Brizza, che adesso, agli altri numerosi servizi, aggiunge la bottega della salute.

È un'esperienza particolarissima quella de La Brizza, addirittura curiosa, tanto che il direttore della Società della salute **Fabrizio Boldrini** ha invitato la presidente del circolino **Stefania Cassani** ad andarla a raccontare agli operatori della Sds. La Brizza è prima di tutto l'unico bar del borgo ma la sua vocazione va oltre al caffè e al bicchiere di vino. C'è uno spaccio alimentare, un computer, fax, stampante, fotocopiatrice, televisore e wi fi, servizio Sisal.

Sul cucuzzolo di Montelaterone dove ha sede il circolo in un edificio ceduto gratuitamente dal proprietario **Riccardo Cuni**, si è ricreata la piazza, e il "vicinato", in un borgo privo di qualsiasi punto commerciale: «Qui arrivano anziani per sostare al bar, donne a fare la spesa, mamme a "parcheggiare" momentaneamente i figli – spiega Cassani – arrivano i ragazzi per l'wi fi, si fermano i turisti, i migranti vengono a vedere la partita coi residenti. Le ragazze vanno nelle case a prendere gli ordini, portano la spesa, sbrigano pratiche, hanno il "monitoraggio umano" del borgo. E ora siamo bottega della salute, una scommessa su cui puntavamo da tempo e che abbiamo vinto grazie all'impegno dell'amministrazione comunale e alla collaborazione con Anci».

«La richiesta per ottenere a Montelaterone la bottega della salute – spiega la vicesindaca di Arcidosso **Sabrina Melani** – fu inoltrata dall'amministrazione comunale nel 2015. Abbiamo poi deciso di collocarla materialmente alla Brizza perché ci è parso il luogo più adatto per fornire servizi sanitari, sociali e di pubblica utilità». Insomma la Brizza è un successo, tanto che ha potuto assumere due ragazze e «a ottobre – aggiunge la vicesindaca Melani – altri due giovani arriveranno, attivati col servizio civile».

Il Circolino La Brizza, inaugurato il 16 luglio del 2016, ha invertito nel borgo il trend di chiusura degli esercizi, scomparsi del tutto da oltre dieci anni. E neppure i bar c'erano più, tanto che i turisti – che arrivano a visitare la splendida roccaccia e a caccia dei misteri medievali o capitati a vedere la Trinità a tre teste dipinta a Santa Lucia delle Schiacciaie – non avevano nemmeno da bere un caffè. Ma poi è arrivato il circolino grazie a un team di sole donne: la presidente Stefania e poi Lara, Anna Maria, Raffaella, Erika, Jasmine e Noemi. «C'è voluto coraggio e fatica– spiega Stefania– ma abbiamo restituito a Montelaterone un punto di aggregazione e di incontro. Lo scopo è sociale prima di tutto. Tanto che diventare bottega della salute ci darà ulteriore possibilità di ampliare la gamma dei servizi». Per esempio: avranno il mandato per ritirare referti medici dagli ospedali, acquistare farmaci, validare la carta sanitaria, aprire una corsia preferenziale con il Cup per evitare le lunghe attese.

Ma ora c'è un altro sogno da realizzare: Montelaterone-albergo diffuso con un ostello per i giovani: «All'albergo diffuso a Montelaterone – spiega il sindaco **Jacopo Marini** – ci stiamo pensando da tempo e volentieri collaboreremo col circolino per concretizzarlo a partire dall'uso della casa canonica». «La disponibilità di immobili c'è– spiega Cassani –Intanto parteciperemo a bandi dedicati».

Il taglio del nastro per la Brizza-bottega della salute c'è stato sabato con la presidente Cassani, il sindaco Marini, la sua vice Melani con Rachele Nanni, il direttore della Società della salute Boldrini e tanta gente a festeggiare l'evento.



A PORTATA DI MANO

Dagli esami alla prenotazione della visita

La Bottega della Salute è un servizio di prossimità che grazie ai giovani del Servizio civile regionale rende più accessibile la rete dei servizi pubblici ai cittadini che vivono in zone particolarmente disagiate. Chi vuole stampare i propri esami di laboratorio, prenotare una visita medica tramite il Cup, avere informazioni sui servizi Inps, postali o del proprio Comune, può recarsi nella Bottega della Salute più vicina. Impossibile elencare nel dettaglio gli innumerevoli servizi offerti: l'elenco completo è consultabile nel sito di Anci Toscana, www.ancitoscana.it. Tra le tante opportunità, eccone alcune. L'attivazione della tessera sanitaria, per esempio, col rilascio del codice Pin segreto che consentirà l'accesso ai servizi certificati ad accesso sicuro erogati dal Progetto Cse di Regione Toscana; consultazione del Fascicolo sanitario elettronico (Fse) che raccoglie in formato digitale le informazioni ed i documenti clinici delle prestazioni erogate dal Servizio sanitario regionale; stampa e ritiro dei risultati degli esami del sangue; consultazione e stampa della posizione economica per il pagamento del ticket; autocertificazione fascia di reddito /esenzione; mediazione alla prenotazione di visite mediche tramite cup; pagamento on line di bollo auto, tassa funghi, tassa tartufi, caccia e pesca; facilitazione all'accesso online dei servizi postali e dei servizi Inps; rinnovo carte di identità scadute; richiesta duplicato tessere elettorali; cambio di residenza, stato di famiglia; tesserini venatori, pesca, funghi, tartufi; richiesta di servizi di trasporto e mensa scolastica; compilazione e presentazione della richiesta di calcoli Imu, Tari, Tasi etc. all'ufficio comunale competente.

Bottega della Salute
SERVIZIO CIVILE
PROGETTO REGIONALE
BOTTEGA DELLA SALUTE



Il battesimo del circolo La Brizza a bottega della salute



La giocata vincente all'edicola Maggini (foto Batavia)

PRATO: AL SUPERENALOTTO

Vincono un milione con una schedina costata 7 euro

GORI IN CRONACA

Superenalotto, due vincitori anche a Prato

Con una giocata da 7 euro vinti 1,1 milioni. L'edicola Maggini: forse sono andati a un pensionato

PRATO

Due vincite milionarie a Prato grazie al "6" al Superaenalotto. E' ipotizzabile che, con giocate da 7 euro ciascuna, si tratti di due vincitori singoli. «Credo - conferma **Renzo Maggini**, titolare dell'omonima edicola di via del Purgatorio - che il fortunato possa essere un infermiere in pensione». Le voci si rincorrono, un milione e centomila euro sono un tesoretto di sogni con cui ognuno vorrebbe risvegliarsi la domenica. Anche se, come ben sappiamo, al gioco l'unico vero vincitore resta lo Stato. Alcune volte, pochissime, la dea bendata si ricorda di baciare qualche fortunato.

La Toscana è stata decisamente fortunata sabato 23 giugno. Dopo due mesi è tornato il "6". Grazie ad un sistema sono stati vinti oltre 51 milioni di euro, sparsi in undici regioni. Il premio, infatti, è stato suddiviso, grazie alla "Bacheca dei sistemi" in 45 quote (da 7 euro ciascuna) che si aggiudicano 1,1 milioni di euro a testa.

Di queste, informa Agipromews, ben sette sono finite in Toscana, con Borgo San Lorenzo protagonista grazie alle quattro quote acquistate all'edicola Giannelli di via Leonardo Da Vinci. Sempre in regione, due vincite sono andate a Prato. Una realizzata all'edicola Maggini di via del Purgatorio e l'altra al tabacchi di via della Lastruccia, a Galciana. Un'altra è finita a Peccioli, in provincia d Pisa. La sestina vincente è: 4,17, 29, 55, 67, 70 - Jolly 72 - Superstar 49. *(t.g.)*



Renzo Maggini mostra la giocata vincente (foto Batavia)


IL TIRRENO
Marcia trionfale per Giurlani


Prato
«A Pitti Filati con ritrovata fiducia»
Superenalotto, due vincitori anche a Prato

Attualità / Italia

SuperEnalotto, estratto il '6' da 51 milioni: vincite a pioggia in tutta Italia

La vincita è stata realizzata grazie ad un sistema a caratura giocato attraverso la bacheca dei sistemi di Sisal e poi proposto ai giocatori in varie località italiane. Ecco dove sono state vendute le quote vincenti

TD Redazione
24 GIUGNO 2018 01:07

SuperEnalotto, il "Sistema colpisce ancora" parafrasando il titolo di una famosissima pellicola: sabato **23 giugno 2018** è stato centrato il '6' da **51,3 milioni di euro**. La vincita è stata realizzata grazie ad un sistema a caratura giocato attraverso la bacheca dei **sistemi di Sisal**.

Le 45 quote da 7,00 € ciascuna sono state acquistate dalle ricevitorie Sisal e poi proposte ai giocatori in varie località italiane.

SuperEnalotto: ultima estrazione

Questa la **combinazione vincente** del concorso numero 75 del **23 giugno 2018**

4-17-29-55-67-70.

Numero Jolly: 72. Superstar: 49.

Alla prossima estrazione il jackpot a disposizione del '6' sarà di 6,6 milioni di euro.

SuperEnalotto, vincite a pioggia in tutta Italia

Le vincite, riporta Agipronews, sono state distribuite a pioggia in tutta Italia, grazie alla "**Bacheca dei Sistemi**", uno strumento che Sisal mette a disposizione dei suoi ricevitori. Da qui questi ultimi acquistano le quote di sistemi proposti dagli esperti, rivendendole ai propri clienti. Quelle della "mega-giocata" che ha premiato tutta Italia (da Milano a Reggio Calabria) erano 45 da 7 euro ciascuna e a ciascuna di loro verranno assegnati 1,1 milioni.

Non è la prima volta che il "6" viene assegnato grazie alla **bacheca di Sisal**. Anzi, il precedente è illustre: il 30 ottobre del 2010, grazie a questo meccanismo, fu vinto il Jackpot più alto della storia del SuperEnalotto, 177,7 milioni suddiviso i 70 quote da 24 euro ciascuna.

SuperEnalotto, vincono in 45: 1 milione a testa

Nel dettaglio le **quote vincenti** sono state vendute a Casalfiumanese (Bologna), Borgo San Lorenzo (Firenze), Campobasso, Medicina (Bologna), Atripalda (Avellino), Torino, Novate Milanese (Milano), Milano, Corsico (Milano), Cernusco sul Naviglio (Milano), Brescia, Piacenza, Venezia, Prato, Peccioli

I più letti di oggi

1 Vivere a San Patrignano: "Ho scoperto l'eroina a 16 anni, non riuscivo a chiedere aiuto"

2 Milano, 16enne diabetico costretto a cambiare liceo

3 SuperEnalotto, estratto il '6' da 51 milioni: vincite a pioggia in tutta Italia

4 Pompei, turista inciampa e fa cadere una colonna

Notizie Popolari

Bollo auto, rivoluzione dietro l'angolo: cambiano i criteri di calcolo

Busta paga più pesante per oltre un milione di italiani: "Aumenti fino al 3%"

Scheda carburante: tra proroga e scioperi la fattura elettronica è ancora un dilemma

Vivere a San Patrignano: "Ho scoperto l'eroina a 16 anni, non riuscivo a chiedere aiuto"

(Pisa), Barletta, Molfetta (Bari), Lamezia Terme (Catanzaro), Reggio Calabria, Roma, Notaresco (Teramo), Penne (Pescara), Napoli, Avellino e Teverola (Caserta), Cava de' Tirreni (Salerno), Agropoli (Salerno), Castellammare di Stabia (Napoli).

Estrazione del Lotto

Numeri vincenti del Lotto, estrazione numero 75 di sabato 23 giugno 2018

BARI 31 84 70 3 13

CAGLIARI 83 57 3 15 23

FIRENZE 74 76 58 34 66

GENOVA 44 33 74 52 48

MILANO 47 86 50 33 68

NAPOLI 4 84 30 47 70

PALERMO 50 15 13 26 87

ROMA 14 59 41 53 45

TORINO 46 17 75 29 30

VENEZIA 12 37 57 48 13

NAZIONALE 63 1 15 61 64



10eLotto, estrazione del 23 giugno 2018

I numeri vincenti del **10 e Lotto**

04 12 14 15 17 31 33 37 44 46 47 50 57 59 70 74 76 83 84 86

NUMERO ORO: 31

DOPPIO ORO: 31 84

Argomenti: 10elotto lotto supernenalotto

Tweet

SUPERENALOTTO: DUE VINCITE MILIONARIE IN ABRUZZO GRAZIE AD UN SISTEMA

Pubblicazione: **24 giugno 2018** alle ore **19:03**



L'AQUILA - In Abruzzo ci sono due nuovi milionari.

Dopo due mesi è tornato il "6" al SuperEnalotto e questa volta la fortuna ha fatto tappa in tutta Italia: nel concorso di sabato sera, 23 giugno, grazie a un sistema sono stati vinti oltre 51milioni di euro, sparsi in undici regioni.

Il premio, infatti, è stato suddiviso, grazie alla "Bacheca dei Sistemi", uno strumento che Sisal mette a disposizione dei suoi ricevitori, in 45 quote (da 7 euro ciascuna), che vincono circa 1,1 milione a testa.

Abruzzo protagonista con ben due vincite: una, informa *Agipronews*, è finita a Notaresco, in provincia di Teramo, con la quota venduta presso il punto vendita di piazza del Mercato 44, e l'altra a Penne, in provincia di Pescara (Tabacchi della stazione di servizio Agip, via Guido Rossa 52/A).

Il Jackpot per il prossimo concorso, nel frattempo, riparte da 6,6 milioni di euro.

© RIPRODUZIONE RISERVATA

DOWNLOAD PDF

ALTRE NOTIZIE

24.06.2018 PERDONANZA: COLONNA (FI), ''TOGLIERE DAMA SIGNIFICA DIRE ADDIO ALL'UNESCO''
24.06.2018 PERDONANZA: PD, ''SENZA DAMA A RISCHIO FONDI E RICONOSCIMENTO UNESCO''
24.06.2018 SUPERENALOTTO: DUE VINCITE MILIONARIE IN ABRUZZO GRAZIE AD UN SISTEMA
24.06.2018 ASSALTO CON L'ESPLOSIVO ALL'UFFICIO POSTALE DI VIA RIGOPIANO A PESCARA, COLPO A VUOTO
24.06.2018 COCAINA PURA SOTTERRATA TROVATA AD AVEZZANO, SI INDAGA
24.06.2018 MINORENNI FERMATI A PESCARA, UNO IN MANETTE PER RAPINA
24.06.2018 DUE FERITI IN INCIDENTI STRADALI NELLA NOTTE A SPOLTORE E PESCARA
23.06.2018 PERDONANZA: ECCO PORTAVOCE COMITATO, DIETROFRONT SULLA DAMA, ANZI NO
24.06.2018 IAIA: LA FAMIGLIA DELLA BIMBA MORTA PER TUMORE RARO, ''GRATI DI QUESTI 9 ANNI MERAVIGLIOSI''
23.06.2018 MONTESILVANO: RAPINANO UN 13ENNE, ARRESTATI DUE MINORENNI

I SERVIZI



EMICICLO PRESO D'ASSALTO DAI VISITATORI, FIGURACCIA ISTITUZIONALE PER LE ASSENZE
di **Marco Signori**
Politica Regione



PERDONANZA: SCOMPARE LA DAMA, NESSUNA SELEZIONE,
A PORTARE L'ASTUCCIO SARA' UNA DIPENDENTE COMUNALE
di **Alessia Centi Pizzutilli**
Cronaca L'Aquila



VOTO REGIONE, SCONTRO NEL CENTRODESTRA: MARTINO, ''NO A DI STEFANO CANDIDATO''
Politica Regione



PASTA, CARNE E VINO: INDUSTRIA ALIMENTARE ABRUZZESE VINCE LA CRISI ED ESPORTA
di **Filippo Tronca**
Economia Regione



PIANO PARCO GRAN SASSO, EPPUR SI MUOVE, VERSO INTESE CON COMUNI LAZIO E MARCHE
di **Filippo Tronca**
Politica Regione

IL FATTO

A CINQUANT'ANNI DALLA DOC NUOVO SIGILLO DI QUALITA' PER IL MONTEPULCIANO
Il Fatto Regione











Classifica Articoli e Pagine

Uranio impoverito, la strage dimenticata dei militari italiani

Pagina non trovata

Messina: al Lido Kamar di Venetico la presentazione della stagione estiva della Fipav

Messina: proclamati i vincitori del Premio Medico di Carità

Contatto

Maltempo in Calabria, eroico poliziotto fuori servizio salva due giovani dal mare in tempesta

Messina: appuntamento a teatro con la Compagnia dei Balocchi

Recensione Illuminante Kiko Jelly

Torna il 6 al Superenalotto ma la vincita è divisa tra più regioni: una parte anche a Reggio Calabria

News dalla rete

Richiedi Maggiori Informazioni!



Torna il 6 al concorso del Superenalotto: vinti oltre 51 milioni, una parte anche a Reggio Calabria

Torna il 6 al concorso del Superenalotto: vinti oltre 51 milioni ma la vincita deve essere divisa tra tutte le regioni a causa di un sistema “a caratura” dei sistemi Sisal. Le 45 quote sono state acquistate dalle ricevitorie Sisal in diverse città italiane e poi proposte ai propri giocatori. La vittoria è stata divisa tra più regioni e città tra queste anche Reggio Calabria e Lamezia Terme. Le vincite hanno infatti interessato il Bar del Corso di Raso di Lamezia Terme e la Tabaccheria Falcone di Reggio Calabria.

The post Torna il 6 al Superenalotto ma la vincita è divisa tra più regioni: una parte anche a Reggio Calabria appeared first on Stretto Web.

Richiedi Maggiori Informazioni!



Condividi:

24/06/2018 *News dalla rete* *0*

Cerca ...



Articoli recenti

Storia e sviluppo della stampa
25/06/2018

Le 6 cose da sapere per targetizzare la Generazione X
25/06/2018

Se le città investono sui diritti lgbt+, ne beneficia anche l’economia
25/06/2018

Danni da umidità nell’alloggio? Se sono “naturali”, il condominio non risarcisce
25/06/2018

Oscurare il web: una firma contro l’ultima vergogna dell’Ue
25/06/2018

Passaggio di consegne: compiti e responsabilità dell’amministratore
25/06/2018

Condominio: tecniche e risparmio dell’isolamento con l’insufflaggio

CRONACHE

A- A+

Sabato, 23 giugno 2018 - 23:36:00

SuperEnalotto: 45 neo milionari in 11 Regioni col jackpot da 51 mln e 45 quote

SuperEnalotto rende milionaria l'intera Penisola grazie a un 6 da oltre 51,3 milioni di euro, realizzato con un sistema a 45 quote venduto in 11 Regioni



SuperEnalotto, centrato un 6 da oltre 51,3 milioni di euro, realizzato con un sistema a 45 quote venduto in 11 Regioni.

SuperEnalotto: 45 neo milionari in 11 Regioni grazie al jackpot da 51 milioni diviso in 45 quote

SuperEnalotto rende milionaria l'intera Penisola grazie a un 6 da oltre 51,3 milioni di euro, realizzato con un sistema a caratura giocato attraverso la bacheca dei sistemi di Sisal. Il sistema è composto da 45 quote da 7,00 € ciascuna che sono state acquistate dalle ricevitorie Sisal e poi proposte ai propri giocatori.

Sul podio delle regioni baciate dalla fortuna:

Campania: 9 vincitori

Emilia Romagna: 8 vincitori

Toscana: 7 vincitori

Seguono nella classifica:

Lombardia: 5 vincitori

Molise: 3 vincitori

Puglia: 3 vincitori

Lazio: 3 vincitori

Veneto: 2 vincitori

Abruzzo: 2 vincitori

Calabria: 2 vincitori

Piemonte: 1 vincitore

Quella di stasera è la seconda vincita con punti sei del 2018.

Il sei mancava dal 17 aprile 2018 quando è stata Caltanissetta ad aggiudicarsi il Jackpot del SuperEnalotto da 130,2 milioni di euro. Con quella di stasera sono 120 le vincite con punti 6 realizzate

Ti potrebbe interessare


India, tigri combattono per il cibo nella riserva di Ranthambore


Gentiloni: "Con linguaggio aggressivo Paese cerca guai"


Saviano: "Governo negando diritti lascia campo aperto alle mafie"


Conte incontra Tusk a Palazzo Chigi, picchetto d'onore e stretta di mano...

Raccomandato da Outbrain

in evidenza



Culture

Il fatto della settimana
Ronaldo visto dall'artista



Virtus Francavilla: Mercato, è fatta per il ritorno di Albertazzi

24.06.2018 V. FRANCAVILLA



Taranto: Mercato, sondaggio per un portiere della Paganese

24.06.2018 TARANTO



Russia 2018: La Colombia resta in gioco, Polonia eliminata

24.06.2018 CALCIO VARIE

Superenalotto: In Puglia centrati tre '6' da 1,1 milioni ciascuno

24.06.2018 CRONACA



F1: GP Francia, Hamilton vince e torna in vetta al mondiale

Secondo Verstappen, terzo Raikkonen. Quinto posto per Vettel

24.06.2018 ALTRI SPORT

Si è verificato un errore.

Prova a guardare il video su www.youtube.com oppure attiva JavaScript se è disabilitato nel browser.

ELEVEN SPORTS

LEGA PRO



Russia 2018: Gruppo H, Senegal e Giappone pareggiano e divertono

24.06.2018 CALCIO VARIE



Serie D: Cerignola, concorrenza al Taranto per Olcese

24.06.2018 TARANTO



Russia 2018: Gruppo G, Show dell'Inghilterra che strapazza Panama

24.06.2018 CALCIO VARIE



Marina Militare: Taranto perde due corsi, appello alle istituzioni

24.06.2018 CRONACA



Taranto: Bitetti (Taranto futuro prossimo), 'Salviamo l'Amiu'

24.06.2018 CRONACA



Serie D: Nocerina, ora l'iscrizione è a rischio

24.06.2018 SERIE D



Grottaglie: Fumata nera, per ora il titolo rimane ad Avetrana

24.06.2018 1A CATEGORIA

HIGHLIGHTS



Katate: Giochi del Mediterraneo, Silvia Semeraro è d'oro!

La karateka di Faggiano domina i -68 kg. "Una giornata strepitosa"

24.06.2018 ALTRI SPORT



Russia 2018: Gruppo F, Kroos salva la Germania all'ultimo respiro

I tedeschi battono la Svezia in rimonta

23.06.2018 CALCIO VARIE



Brindisi: Mercato, c'è l'accordo con un difensore esperto

23.06.2018 ECCELLENZA

1 2 3 4 5 6

Pagina 1 di 584

Blunote.it © | All rights reserved. | Testata giornalistica reg. Tribunale di Milano atto 545 del 19/10/2010.

Direttore: Dante Sebastio | Contatti: redazione@blunote.it

SERIE D/H 2017/18

SLYVI

il Centro
TERAMO
Dir. Resp.: Pietro Anchino
www.datastampa.it
Tiratura: 0 - Diffusione: 3224 - Lettori: 56000: da enti certificatori o autocertificati
25-GIU-2018
da pag. 16
foglio 1
Superficie: 19 %

NOTARESCO ■ A PAGINA 16

Il milionario ringrazia il ricevitore

Notaresco, il milionario è del paese

Il ricevitore: «Mi ha ringraziato, spero mi faccia un regalo. È gente semplice»

NOTARESCO

«So chi è il neo milionario, ma per ovvi motivi non lo dico. Mi ha già ringraziato, spero che mi farà anche un regalo visto che per il ricevitore non è prevista alcuna percentuale su queste vincite. Magari ho trovato il produttore per il mio prossimo album...». Scherza **Nino Di Crescenzo**, in arte Nanco, il tabaccaio-cantautore di Notaresco nella cui ricevitoria è stata giocata una quota del mega sistema che ha sbancato il Superenalotto, centrando un jackpot da 51 milioni (somma che si è distribuita in tutta Italia). Un milione e 142mila euro è la cifra che il fortunato di Notaresco intascherà dopo aver speso sette euro per giocare la quota. «È una famiglia semplice», dice Di Crescenzo, «certamente questi soldi sono andati alle persone giuste».

Ieri mattina nella ricevitoria di piazza del Mercato è stata festa. Di Crescenzo, insieme a clienti abituali e amici, ha stappato una bottiglia e brindato al compaesano diventato milionario. *(d.v.)*

©RIPRODUZIONE RISERVATA



Il brindisi in ricevitoria e Nino Di Crescenzo con la moglie (Adriani)







CorriereSalentino.it
un passo avanti

OTTICA SALOMI
LECCE - Via Imperatore Adriano, 26

Superenalotto: torna il 6, vinti 51 milioni

24 giugno 2018 992

Condividi su Facebook Tweet su Twitter

SuperEnalotto rende milionaria l'intera Penisola grazie a un 6 da oltre 51,3 milioni di euro, realizzato con un sistema a caratura giocato attraverso la bacheca dei sistemi di Sisal. Il sistema è composto da 45 quote da 7,00 € ciascuna che sono state acquistate dalle ricevitorie Sisal e poi proposte ai propri giocatori. La sestina vincente è stata: 4, 17, 29, 55, 67, 70 – Jolly 72 – SuperStar 49.

Sul podio delle regioni baciate dalla fortuna:

Campania: 9 vincitori

Emilia Romagna: 8 vincitori

Toscana: 7 vincitori

Seguono nella classifica:

Lombardia: 5 vincitori

Molise: 3 vincitori

Puglia: 3 vincitori

Lazio: 3 vincitori

Veneto: 2 vincitori

Abruzzo: 2 vincitori

Calabria: 2 vincitori

Piemonte: 1 vincitore

Quella di stasera è la seconda vincita con punti sei del 2018.

Il sei mancava dal 17 aprile 2018 quando è stata Caltanissetta ad aggiudicarsi il Jackpot del SuperEnalotto da 130,2 milioni di euro. Con quella di stasera sono 120 le vincite con punti 6 realizzate dalla nascita del SuperEnalotto.

Il Jackpot SuperEnalotto vinto questa sera si classifica nella 19esima posizione delle vincite più alte realizzate nella storia del gioco.

Di seguito la classifica delle 20 vincite più alte centrate nella storia del gioco.

1	30/10/10	177.729.043,16 euro	Bacheca dei Sistemi
2	27/10/16	163.538.706,00 euro	Vibo Valentia (VV)
3	22/08/09	147.807.299,08 euro	Bagnone (MS)
4	09/02/10	139.022.314,64 euro	Parma (PR) e Pistoia (PT)
5	17/04/18	130.195.242,12 euro	Caltanissetta (CL)
6	23/10/08	100.756.197,30 euro	Catania (CT)
7	19/05/12	94.836.378,29 euro	Catania (CT)
8	25/02/17	93.720.843,46 euro	Mestrino (PD)
9	01/08/17	77.735.412,31 euro	Caorle (VE)
10	27/12/10	71.895.694,42 euro	Napoli (NA)
11	04/05/05	71.767.565,57 euro	Milano (MI)
12	19/05/07	71.439.610,83 euro	Capanni di Savignano sul Rubicone (FC)
13	13/08/03	65.985.105,96 euro	Veduggio Con Colzano (MI)
14	22/09/11	65.038.202,39 euro	Gubbio (PG)
15	17/12/05	62.524.371,05 euro	Sangano (TO)
16	19/09/06	61.042.310,24 euro	Bologna (BO)
17	14/09/02	58.821.273,20 euro	Casoria (NA) e Castello D'Argile (BO)
18	16/03/13	53.250.221,77 euro	Palazzolo Dello Stella (UD)
19	23/06/18	51.300.000,00 euro	Bacheca dei Sistemi Sisal
19	28/04/11	47.432.499,23 euro	Cosenza (CS)

CONDIVIDI Facebook Twitter Mi piace 2 tweet

Sport

Scherma, "1° Torneo dei Torrioni": conquistato a colpi di spada il primo Castello

Liguori a Sport Puglia, speciale calciomercato

Il bomber giallorosso viene dal Pescara ed è Stefano Pettinari

De Picciotto incrementa, il 30% del Lecce è suo

SuperEnalotto, assegnato il Jackpot: 45 giocatori vincono 1,1 milioni di euro a testa

Valuta questo titolo

Nel concorso di sabato è stato vinto il montepremi di 51,3 milioni di euro, diviso tra 45 giocatori di tutta Italia con un sistema a caratura.

Quest'articolo è parte del Canale Estrazioni Lotto e SuperEnalotto. Segui il canale per ricevere le ultime notizie e interagire con la community!

SEGUI IL CANALE

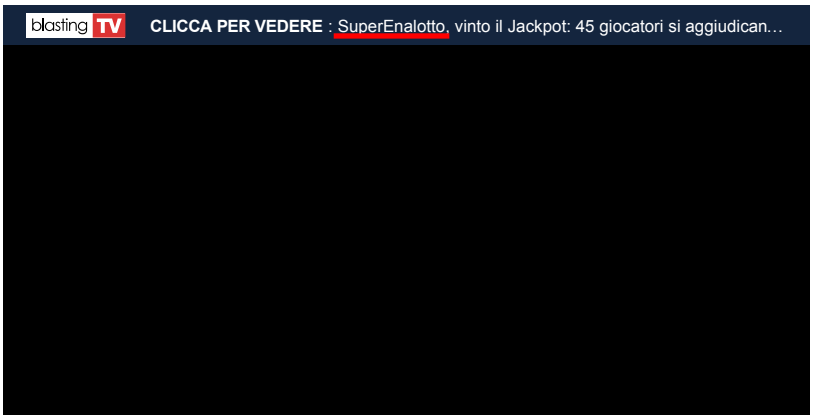


Umberto Acquaviva
Autore della news
(Curata da Christian Citton)


Mattia Gaglio
Autore del video


Alessandro Raffa
Influencer e co-creatore

Chiedi la correzione di questo articolo

Nel concorso del SuperEnalotto di sabato 23 giugno è stato azzeccato il **'6' da 51,3 milioni di euro**: la vincita è avvenuta mediante un sistema a caratura attraverso la bacheca dei sistemi Sisal. Un sistema a caratura non è altro che un sistema che suddivide una giocata in quote di uguale valore che possono essere acquistate separatamente ad un dato costo. Infatti il Jackpot totale di 51,3 milioni di euro è stato suddiviso in **45 quote** valenti ciascuna **1,1 milioni di euro**, queste 45 quote sono state acquistate da varie ricevitorie Sisal al costo di 7 euro ciascuna per poi essere proposte al costo di 24 euro ai vari giocatori in tutta Italia. Nella successiva estrazione di martedì prossimo il Jackpot assegnato al '6' sarà di **6,6 milioni** di euro.

Le vincite del SuperEnalotto distribuite in tutta Italia

Di tendenza

- SuperEnalotto, vinto il Jackpot: 45 giocatori si aggiudicano 1,1 milioni di euro VIDEO
- Morta a 46 anni la gorilla Koko, capace di comunicare con i segni VIDEO
- E' morta Koko, la gorilla che pianse per la morte di Robin Williams VIDEO
- Morta Koko, addio al gorilla che comunicava con la lingua dei segni VIDEO

Consigliati

- Torna la processionaria, il bruco peloso che provoca infiammazioni all'uomo VIDEO
- 'Ciao' compie 200 anni: è la parola italiana più celebre al mondo dopo 'pizza' VIDEO
- Carlo Dragonetti, lo studente italiano che incanta la Cina VIDEO
- Giovane tifoso inglese si fa tatuare 'Harry Kane 90+1' sul deretano VIDEO

Conosci meglio Blasting News

Questa sezione offre informazioni trasparenti su Blasting News, sui nostri processi editoriali e su come ci impegniamo a creare news di qualità. Inoltre, afferma la nostra aderenza a

Le vincite sono state distribuite in tutta Italia mediante la **"Bacheca dei Sistemi"**, ovvero uno strumento che Sisal mette a disposizione dei suoi ricevitori. Tramite questo sistema i ricevitori acquistano le quote di sistemi suggeriti dagli esperti di settore, poi una volta acquistate le rivendono ai propri clienti ad un costo superiore a quello speso.

Essendo 45 le quote, vuol dire che **45 persone** in tutta Italia hanno vinto ciascuno **1,1 milioni di euro**. Uno dei tanti casi è collegato alla favolosa Venezia, dove ci sono stati **due vincitori**: una vincita è stata registrata alla tabaccheria di Margarita in via Sandro Gallo 145, l'altra nella tabaccheria Dittadi in via Stefani 3.

Volendo essere precisi, le altre vincite sono state registrate a Milano, Firenze, Bologna, Torino, Salerno, Teramo, Bari, Campobasso, Venezia, Prato, Avellino, Barletta, Brescia, Pisa, Piacenza, Roma, Catanzaro, Napoli, Reggio Calabria, Pescara, Caserta.

Non è la prima volta che si vince con un sistema a caratura

Una cosa del genere è successa il 30 ottobre 2010. Il '6' era stato assegnato, come questa volta, proprio mediante la bacheca Sisal. Quella volta fu vinto il Jackpot più elevato della storia del SuperEnalotto, ovvero **177,7 milioni di euro**, suddiviso poi in 70 quote da 24 euro ciascuno.

Sentendo queste cose, verrebbe a chiunque la voglia di giocare, ma bisogna ricordare che si tratta di gioco d'azzardo e come tale la probabilità di vincere è bassa. Chi ce l'ha fatta ha avuto molta fortuna, ma non è una cosa da tutti. Molti di quelli che vincono, giocano da molti anni e se si fa un calcolo in base ai soldi persi ed a quelli vinti, **nell'80%** dei casi **il guadagno è minimo oppure si è comunque in perdita**. Proprio per questo, **Luigi Di Maio** vorrebbe limitare la pubblicità del gioco d'azzardo [VIDEO].



Alessandro Raffa
Influencer e co-creatore

Sabato scorso è stato assegnato il cospicuo jackpot del Superenalotto, il cui montepremi ammontava ad oltre 51 milioni di euro. Ad aggiudicarselo sono stati 45 fortunati giocatori di varie parti d'Italia, che avevano partecipato ad un sistema a caratura.

Valuta questo contributo

Questo articolo è stato verificato con:

- http://www.veneziatoday.it/attualita/vincite-superenalotto-23-giugno-2018.html
- https://www.agipronews.it/superenalotto/superenalotto-23-giugno-2018-id.146213

Chiedi la correzione di questo articolo

I più popolari



Con l'estate torna la processionaria: il bruco peloso che causa problemi a uomo e animali [VIDEO]

Maria Chiara Rosace

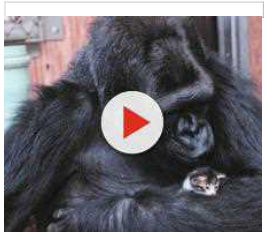

Morta la gorilla Koko, capace di comunicare con i segni: aveva 46 anni [VIDEO]

Enrico Di Benedetto

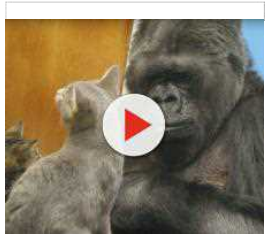

Addio alla gorilla che conosceva la lingua dei segni e amava i gattini [VIDEO]

Giuseppe D'Alto

The Trust Project - News with Integrity (Blasting News non è tuttavia ancora parte del programma).

ABOUT • LINEA EDITORIALE
• INFORMATIVA PRIVACY

Mission • Redazione
• Politica in materia di diversità
• Principi etici • Correzioni
• Standard di verifica • Fonti anonime
• Dialogo con i lettori • Struttura societaria
• Contatti

Blasting SA, IDI CHE-247.845.224, Palazzo Mercurio, Piazza Colonnello Bernasconi 5 - 6830 Chiasso (Svizzera)

© 2013-2022 Blasting News

Ultramilionari con una quota di sette euro fortunati al gioco, la lunga scia dei record

LE MAXI-VINCITE DI CAVA E AGROPOLI PUNTA DELL'ICEBERG: COSÌ I SALERNITANI HANNO SBANCATO SCOMMESSE E LOTTERIE

Pierluigi Capuano

Salerno e la sua provincia hanno sempre ottenuto ottimi risultati nel gioco. La Fortuna si è, infatti, fatta viva più volte al SuperEnalotto, al Totocalcio, al Totogol, al Lotto, al Bingo, con i Gratta e Vinci ed anche alla Lotteria di Capodanno con numerosissimi importi "minori" ed il nono premio vinto nel 2004 con un biglietto venduto presso la Casa del Tabacco a Mariconda.

IL CONCORSO

Il sei dell'ultimo concorso del SuperEnalotto valeva più di cinquanta milioni di euro ed è stato indovinato da uno dei sistemi che la Sisal mette a disposizione nel suo sito. Due delle 45 quote del sistema della Sisal sono state vendute in provincia, a Cava e ad Agropoli, ed ognuna porta a casa più di un milione, circa 1.140.000 euro. Non cifre da titoloni, ma confermano la predisposizione della provincia al gioco ed alle vincite. Non è la prima volta che il sei viene indovinato da un sistema della Sisal. Anche la vincita più alta della storia del SuperEnalotto è stata conseguita in tal modo. Il 30 ottobre del 2010 furono ben settanta a dividersi il maximontepremi di 177.729.043 euro acquistando una quota del sistema che aveva un costo complessivo di 1680 euro. Sabato il sistema vincente era di ben più modeste dimensioni, di 315 euro: i 45 soci hanno giocato, infatti, appena 7 euro a persona. E con sette soli euro sono ora milionari.

IL PRIMATO

Il record in provincia spetta ancora a quei cento soci di Sala Consilina che il 6 febbraio del 1999 riuscirono a sbancare il SuperEnalotto ed a vincere qualcosa come 14.714.348.300 lire, pari a circa 7.599.327 euro. Quest'importo, vecchio ormai di quasi venti anni, non occupa più una posizione di prestigio nella classifica delle maxi vincite italiane. Oggi è soltanto al 117mo posto. Il 28 luglio del 1999 fu, poi, la volta di Vallo della Lucania con una vincita di quasi cinque miliardi di lire: 4.959.639.900, pari a circa 2.561.000 euro. Certamente più contenute, ma comunque economicamente molto interessanti, le altre maxivincite ottenute dai salernitani. Mercoledì 28 luglio 1999 un altro "5+1" indovinato al rione Calcedonia, presso la ricevitoria di via Pironti gestita dalle sorelle D'Ascoli. Vinti "soltanto" quasi due miliardi e mezzo di lire (oggi sarebbero 1.281.300 euro) per colpa di alcuni modenesi che indovinarono anch'essi la combinazione vincente dividendo in due, dunque, il montepremi.

I PRONOSTICI

Ma le vincite non sono soltanto al SuperEnalotto. Al Totocalcio, il 24 settembre del 2000, presso la ricevitoria del signor Vincenzo Castagno, cui fu un "tredici" da due miliardi e mezzo di lire. Il 7 ottobre del 2001, invece, il Totocalcio baciò Battipaglia. In quel concorso nessun italiano seppe indovinare tutti i tredici risultati e si pagarono i cinque dodicisti. Uno di questi fu giocato presso la ricevitoria del signor Lorenzo Argento, in via Belvedere: 556 milioni vinti con una spesa di sole 3.200 lire. Una vincita che ha potuto lasciare, comunque, l'amaro in bocca allo scommettitore di Battipaglia che, dopo aver indovinato tutte le numerose "macchie", commise il suo unico errore nella partita più facile pronosticando il segno "2" a Treviso-Spal con i veneti primi e gli ospiti a metà classifica. La partita, purtroppo, finì 4-0, come da pronostico. Al Totogol, a Mercato San Severino, il 16 marzo 2003, la Fortuna si fermò al corso Umberto, presso la ricevitoria della signora Vittoria Salvati, gestita dal figlio Salvatore. Con un sistemino di circa dieci euro si indovinò l'unico otto di quel concorso che regalò al vincitore 743.400 euro. Storia di oggi, infine, le numerose vincite che i salernitani stanno ottenendo con i Gratta e Vinci. E c'è anche il milione di euro vinto pochi giorni fa a Montercorvino Rovella al Million Day.

© RIPRODUZIONE RISERVATA


L'economia, l'allarme

Neet, tabù lavoro per 64mila ragazzi

Le maxi vincite in provincia

	data	euro	a
Il SuperEnalotto			
Superenalotto	06-feb-99	**7.599.327**	*Sala Consilina*
Superenalotto	05-dic-02	**3.454.129**	*Amalfi*
Superenalotto	28-lug-99	**2.561.440**	*Vallo della Lucania*
Le ultime di quest'anno			
Gratta e vinci	20-feb-18	**5.000.000**	*Battipaglia*
Gratta e vinci	19-mag-18	**5.000.000**	*Vallo della Lucania*
Million Day	03-giu-18	**1.000.000**	*Montecorvino Rovella*

centimetri

Il Messaggero
ABRUZZO
Dir. Resp.: Virman Cusenza
www.datastampa.it
Tiratura: 0 - Diffusione: 8981 - Lettori: 64000: da enti certificatori o autocertificati
25-GIU-2018
da pag. 31
foglio 1
Superficie: 8 %

SuperEnalotto sull'Abruzzo piovono due milioni

UN SISTEMA CON MINI QUOTE DI 7 EURO PREMIA PENNE E NOTARESCO



LA MAXIVINCITA

PESCARA Dopo due mesi è tornato il "6" al SuperEnalotto e questa volta la fortuna ha fatto tappa anche in Abruzzo: nel concorso di sabato sera, grazie a un sistema sono stati vinti oltre 51 milioni di euro, sparsi in undici regioni italiane. Il premio è stato suddiviso, grazie alla "Bacheca dei Sistemi", uno strumento che Sisal mette a disposizione dei suoi ricevitori, in 45 quote (da 7 euro ciascuna), che vincono circa 1,1 milione a testa.

L'Abruzzo è protagonista con ben due vincite: una, informa l'agenzia Agipronews, è finita a Notaresco, in provincia di Teramo, con la quota venduta presso il punto vendita di piazza del Mercato 44; e l'altra a Penne, in provincia di Pescara (Tabacchi della Stazione di Servizio Agip, via Guido Rossa 52/A).

A Penne si sospetta che il vincitore possa essere un dipendente della "Brioni" che ha lo stabilimento a pochi passi dalla ricevitoria baciata dalla fortuna.

La sestina vincente è stata: 4, 17, 29, 55, 67, 70- Jolly 72- SuperStar 49. Sul podio delle regioni baciate dalla fortuna sono finte: Campania (9 vincitori); Emilia Romagna (8); Toscana (7); Lombardia (5); Molise, Puglia e Lazio (3); Veneto, Abruzzo e Calabria (2); Piemonte (1). Il 6 mancava dal 17 aprile 2018 quando è stata Caltanissetta ad aggiudicarsi il Jackpot del SuperEnalotto da 130,2 milioni di euro. Con quella dell'altra sera sono 120 le vincite con punti 6 realizzate dalla nascita del SuperEnalotto. Performance che si classifica nella 19esima posizione delle vincite più alte realizzate nella storia del gioco. La vincita più cospicua di sempre avvenne nel 2010, il 30 ottobre, con 177.729.043,16 euro sempre grazie alla "Bacheca dei Sistemi".

Il Jackpot per il prossimo concorso, nel frattempo, riparte da 6,6 milioni di euro.

La Sisal, nata ne 1946, è leader nei mercati dei giochi e dei servizi di pagamento, con oltre 45 mila punti vendita capillarmente distribuiti sul territorio nazionale. Sisal Group gestisce i giochi SuperEnalotto, SiVinceTutto- SuperEnalotto, Vinci per la Vita- Win for Life, Eurojackpot e VinciCasa.

© RIPRODUZIONE RISERVATA


Abruzzo
Teramo, in testa l'astensionismo
Balconi crollati «processate sei dirigenti»

Uniti dalla stessa passione...
...Online dal 24 dicembre 1998

www.napolimagazine.com
ideato da Antonio Petrazzuolo

NAPOLI MAGAZINE®
Testata Giornalistica Online di Informazione Sportiva, Attualità e Cultura

Anno XV n° 26

Lunedì 25 Giugno 2018, Ore

ULTIMISSIME SPORT NEWS
LEGGI TUTTE LE NEWS »

ULTIMISSIME CALCIO NAPOLI

VIDEO CONFERENZE SSC NAPOLI

IN VETRINA

VIDEO - HYSAJ IN BARCA CON FIORENZA

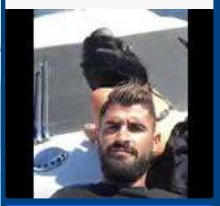

TUTTI I SERVIZI FOTO di NM

95 FOTO SHOW DA PARMA - TANTI EX DEL NAPOLI AD "OPERAZIONE NOSTALGIA"



DOOA

GRUPPO TUFANO CAFARELLI EURONICS

TUFANO GOMME ARZANO

PREZIOSO CASA

SUPER-CALCIO-EXTRA PRONOSTICI & BONUS

CULTURA & GOSSIP

SUPERENALOTTO - Centrato il "6" con un sistema: Campania protagonista con nove vincite da oltre 1 milione

24.06.2018 21:29 di Napoli Magazine

Pin it Condividi Tweet



Dopo due mesi è tornato il "6" al SuperEnalotto e questa volta la fortuna ha fatto tappa in tutta Italia: nel concorso di sabato sera, 23 giugno, grazie a un sistema sono stati vinti oltre 51milioni di euro, sparsi in undici regioni. Il premio, infatti, è stato suddiviso, grazie alla "Bacheca dei Sistemi", uno strumento che Sisal mette a disposizione dei suoi ricevitori, in 45 quote (da 7 euro ciascuna), che vincono circa 1,1 milione a testa. Di queste, fa sapere Agipronews, ben nove sono finite Campania, la regione più vincente di questo concorso. Due quote sono state acquistate presso il Bar Paradiso di Stelle, in via Appia 197/199, ad Atripalda, in provincia di Avellino, mentre altre due sono andate a Napoli, al Bar Tabacchi Fontana di via Montagna Spaccata 379 e alla Cartoleria Sparano di Corso Garibaldi 147. Le altre vincite in regione sono così divise: Avellino (Tabaccheria di via Pianodardine, angolo via Fasana), Teverola in provincia di Caserta (Tabacchi su strada provinciale Teverola Carinaro, all'interno della Coop Speranza), Cava De' Tirreni (Tabacchi D'Amico di Corso Umberto 165), Agropoli (Maison Du Tabac di via De Gasperi 50) e Castellammare di Stabia (Tabaccheria Gemini di via Pozzillo 72). Il Jackpot per il prossimo concorso, nel frattempo, riparte da 6,6 milioni di euro.

L'EDITORIALE
di Antonio Petrazzuolo



FOTO - HYSAJ, SELFIE CON FIORENZA



NAPOLI - Selfie in barca con la sua compagna Fiorenza per il terzino azzurro elseid Hysaj ceh su Instagram ha pubblicato questa foto.

IL PUNTO
di Vincenzo Petrazzuolo



TWEET - SSC NAPOLI: "BUONA DOMENICA A TUTTI I TIFOSI AZZURRI, E ANCHE A QUELLI CHE NON LO SONO..."



NAPOLI - "Buona domenica a tutti i tifosi del Napoli nel mondo, e anche a quelli che non lo sono...#ForzaNapoliSempre" si leg... **Continua a leggere >>**

SOCIAL NETWORK
News dal Web



FOTO ZOOM DALLA RUSSIA - LADY MILIK: "BUONA GIORNATA A TUTTI"



NAPOLI - "Hello #haveaniceday #important #day #couplegoals #me #russia #sochi" scrive su Instagram Jessica, fidanzata dell'at... **Continua a leggere >>**

LA BOMBA SEXY
di Napoli Magazine



BOMBA SEXY - TINA KUNAKEY



NAPOLI - Sensuale e bella da mozzare il fiato con un fisico al top e la folta chioma riccia, Tina Kunakey è la protagonista d... **Continua a leggere >>**

TUTTI IN RETE
con Rosa Petrazzuolo



MONDO CAMERETTE
ragazzi felici, genitori di più!
CARROZZERIA PRIMAVERA

I MAGNIFICI 7

- TONI AZZURRI di Toni Iavarone
- L'APPUNTO di Nunzia Marciano
- MISTER Z di Mario Zaccaria
- GOLAZO di Adolfo Mollichelli
- FOCUS AZZURRO di Emanuele Cammaroto
- CALCIOMERCATO di Ciro Venerato
- G-FACTOR di Gianfranco Lucariello

MEGA FOTO D'AUTORE IN HD



IL SONDAGGIO

SONDAGGIO - Napoli, ancora l'anti Juventus?

- Si
- No

RISULTATI | VOTA

Facebook Mi Piace
twitter Follow
YouTube Iscriviti
flickr Segui
Google Segui
Instagram Segui
tumblr. Segui
Pinterest Segui
App Store
Google play
Windows Store

INTERACTIVE ZONE

Champions League

ULTIMISSIME CULTURA & GOSSIP



24.06 21:29 - SUPERENALOTTO - Centrato il "6" con un sistema: Campania protagonista con nove vincite da oltre 1



24.06 12:51 - SCAVI DI POMPEI - Interventi di ripristino della colonna del peristilio del complesso di Championnet, le foto



23.06 14:59 - FOTO ZOOM - Al Via a Frattamaggiore la III edizione del Mediterraneo Reading Festival



23.06 14:57 - CINEMA - "Nico, 1988" di Susanna Nicchiarelli a Cinema intorno al Vesuvio



23.06 14:56 - Evento: dopo oltre 50 anni riapre la Cappella Pignatelli



23.06 14:54 - MOSTRA - "Tutto è possibile": i bambini di Esperimento 20 mostrano le loro opere ispirate al lavoro



23.06 14:48 - Evento: grande successo al Madre per l'inizio dell'estate dell'arte contemporanea



22.06 23:51 - FOTO ZOOM - Jeff Bezos, fondatore di Amazon, a Napoli



22.06 17:48 - Evento: "NAPOLITANERS", il docufilm di Gianluca Vitiello in streaming gratuito su MyMovies.it



22.06 17:12 - PECHINO EXPRESS - Nel cast le Signore della tv: Patrizia Rossetti e Maria Teresa Ruta



22.06 13:43 - FOTO ZOOM - Noel Gallagher alla Trattoria Medina a Napoli



22.06 12:50 - A SORRENTO - "Premio Biagio Agnes", due giorni di cultura e spettacolo



22.06 12:35 - MUSICA - Greta & The Wheels ospiti di Make Art 2018



22.06 12:24 - EVENTO SOLIDALE - 10 anni di Beninsieme, ecco i dettagli



22.06 11:27 - Evento: Città della Scienza, "Obiettivo: Salute!"

SUPER-CALCIO-EXTRA PRONOSTICI & BONUS

TUTTE LE ULTIMISSIME

FOTO ZOOM - LADY ZIELINSKI COMPIE 26 ANNI E SCRIVE A PIOTR: "IL TUO PIÙ GRANDE REGALO È LA TUA PRESENZA"



NAPOLI - "#26#birthday dzisiaj wiem ze najwiekszym prezentem jest Twoja obecnosc @zielu_94" (Il tuo più grande regalo è la tu...
Continua a leggere >>

L'ANGOLO
di Diego Armando Maradona



MONDIALI - ARGENTINA, I GIOCATORI SI AUTOGESTIRANNO, LE ULTIME



NAPOLI - "Jorge Sampaoli sta subendo un logorio che ricorda un tentativo di "colpo di stato". Così l'argentino 'Clarin' defin...
Continua a leggere >>

Vedi tutti

TUTTI I SERVIZI FOTO DI NAPOLI MAGAZINE



Clicca qui per visitare tutti i servizi foto di Napoli Magazine

LE NEWS PIÙ LETTE

OGGI | IERI

- RASSEGNA - Corriere: "Ancelotti senza sosta, nasce uno squadrone", Tuttosport: "Juve-Inter"
- MERET - L'agente: "Napoli, tra i club più convinti, può diventare un beniamino dei tifosi"
- FUTURO - Koulibaly: "Posso ancora migliorare, Real Madrid o Barcellona? Non so"
- RAI - Il Napoli non è interessato a Begovic

GAMES Corner
di Napoli Magazine

Cronaca | Fan Page | Fan Page - Cronaca

Superenalotto, torna il 6: vincitori in tutta Italia, l'elenco delle ricevitorie fortunate

24 giugno 2018 0

Condividi su Facebook | Tweet su Twitter

Centrato il 6 al Superenalotto: vinti oltre 51 milioni grazie a un sistema a caratura giocato attraverso la bacheca dei sistemi Sisal. Le 45 quote da 7 euro ciascuna sono state acquistate dalle ricevitorie Sisal in diverse citt italiane. Ogni quota vale circa un milione di euro. La sestina vincente: 4, 17, 29, 55, 67, 70 – Jolly 72 – SuperStar 49.
[**Fonte articolo:** Fanpage]

Post Views: 2

CONDIVIDI Facebook Twitter Mi piace 0 Tweet

Articolo precedente
Cellulite: ce l'hanno 10 donne su 10, ecco le tecniche per combatterla

Prossimo articolo
Stangata carburanti

Articoli correlati | Di più dello stesso autore


Fan Page
Salvati 820 migranti alla deriva nel Mediterraneo. Matteo Salvini: "Grazie alla Libia, rende vano il lavoro degli scafisti"


Cronaca
Cagliari, si fingeva ufficiale di Marina per scroccare pranzi e cene: truffe per 100.000 euro


Fan Page
Migranti, mille persone alla deriva su 7 barconi, Barcellona: "Le accogliamo noi"

SEGUICI

9,655 Fans MI PIACE
1,563 Follower SEGUI
8,263 Follower SEGUI
4,691 Follower SEGUI

POPOLARE

Se l'olio non è un costo ma un 'valore aggiunto'
13 giugno 2018


In carcere il cognato di re Filippo VI di Spagna: Iñaki...
18 giugno 2018


Vi consiglio "People" di Stevie Wonder & Arturo Sandoval perché è...
13 giugno 2018


Quante persone servono per cambiare il mondo (più o meno)
24 giugno 2018

Carica altro

RACCOMANDATA


Benessere
In aumento le donne che fumano: ecco perché lo fanno. Allo...

Libero Quotidiano
Il nuovo terrificante virus, verso la pandemia globale "Si rischiano 50 mln...


La Stampa
A spasso per Tunisi con chi ci abita

Benessere
Il futuro del nostro 'Sistema salute' al centro del 6° convegno Academy

ATTUALITÀ provinciale 24 giugno 2018

0 commenti

Superenalotto centrato sei a Torino

ontinuano le vincite al Superenalotto a Torino. Dopo due mesi è tornato il "6" al SuperEnalotto e questa volta la fortuna ha fatto tappa in tutta Italia.



Superenalotto, centrato il sei a Torino.

Superenalotto, centrato il sei

Continuano le vincite al Superenalotto a Torino. Dopo due mesi è tornato il "6" e questa volta la fortuna ha fatto tappa in tutta Italia. Nel concorso di sabato sera, 23 giugno, grazie a un sistema sono stati vinti oltre 51milioni di euro, sparsi in undici regioni.

Premio suddiviso

Il premio, infatti, è stato suddiviso, grazie alla "Bacheca dei Sistemi", uno strumento che Sisal mette a disposizione dei suoi ricevitori, in 45 quote (da 7 euro ciascuna), che vincono circa 1,1 milione a testa.

La ricevitoria fortunata

Torino,informa Agipronews, protagonista con una vincita grazie alla quota acquistata presso il punto vendita Sport S. Rita di via Tripoli 6/C. Il Jackpot per il prossimo concorso, nel frattempo, riparte da 6,6 milioni di euro.

Ti Potrebbe Interessare:






NOTIZIE PIÙ LETTE


Licenziata maestra che ha insultato poliziotti
14 giugno 2018


Reddito di inclusione 8500 domande presentate
20 giugno 2018


Addio fuochi artificiali per San Giovanni arrivano droni luminosi
22 marzo 2018


Gli appuntamenti della festa della musica
21 giugno 2018


Sentinelle contro violenza sulle donne
19 giugno 2018

NOTIZIE PIÙ COMMENTATE


Bennet apre il 1 marzo ECCO I NEGOZI
14 commenti | 15 febbraio 2018


Cantiere Amazon usati materiali prodotti vicino a Chernobyl: la denuncia di Boninsegna
7 commenti | 2 febbraio 2018


Nuovo velox sulla provinciale
6 commenti | 7 aprile 2018


Bennet Chivasso commercianti non hanno paura
6 commenti | 14 marzo 2018


Bennet Chivasso TUTTI I NEGOZI
6 commenti | 16 febbraio 2018

TAG DELLA SETTIMANA

torino | Chivasso | carabinieri | Settimo torinese | settimo | San Mauro | incidente | Venaria Reale | gassino



Superenalotto, torna il 6 un milione vinto in città

Acquistata in una ricevitoria una delle 45 quote nazionali da 7 euro ciascuna Il 1° agosto dell'anno scorso a Caorle una megavincita da quasi 78 milioni

di Marta Artico

24 giugno 2018



Qualcuno, ieri sera attorno alle 22, deve aver avuto un batticuore fortissimo: la gioia di un colpo di fortuna eccezionale. Ieri sera verso le 22, qual qualcuno – singolo o gruppo che sia per ora non si sa – ha vinto un milione di euro (per chi se le ricorda, sarebbero più o meno due miliardi delle vecchie lire). Al Superenalotto è tornato il 6 ed è stato il botto: una vincita di 51 milioni 393.733 euro grazie a un sistema "a caratura" giocato attraverso la bacheca dei sistemi Sisal. Le 45 quote da 7 euro ciascuna sono state acquistate dalle ricevitorie Sisal in diverse città italiane e poi proposte ai propri giocatori. Una delle città della vincita da un milione è Venezia, le altre 44 quote sono suddivise in tutta Italia, tra grandi città e piccoli paesi. Quella veneziana è l'unica vincita rilevante nel Veneto. Fino a ieri sera non si è saputo se il tagliando ultrafortunato è stato giocato in laguna o in terraferma. L'ultimo 6 – una cifra astronomica, 130,2 milioni – era stato vinto lo scorso 6 aprile a Caltanissetta. Quella di ieri sera è stata la seconda vincita con 6 punti, dopo quella di aprile, del 2018. La sestina vincente è stata: 4, 17, 29, 55, 67, 70, Jolly 72, SuperStar 49. Con quella di ieri

NECROLOGIE

Gagliardi Vincenzo
Venezia, 22 giugno 2018

Roncaglione Domenico

CASE MOTORI LAVORO ASTE

CERCA UNA CASA

Vendita Affitto Asta Giudiziaria

Provincia

sera sono 120 le vincite con 6 punti realizzate dalla nascita del Superenalotto. Il jackpot vinto ieri sera si classifica nella 19ª posizione delle vincite più alte realizzate nella storia del gioco. A Venezia e provincia il colpo grosso capitò l'estate scorsa – era il 1° agosto 2017 – in una ri cevitoria di Caorle: il fortunato se ne tornò a casa con un gruzzolo di 77 milioni 735.412 euro. E anche se la giocata è stata fatta a più mani, quindi a dividersi il "bottino" sono state più persone, la cifra che ciascuno di loro si è messo in tasca grazie alla dea bendata è comunque considerevole.

Adesso, come ovvio, scatta la caccia al vincitore. Non è nemmeno detto che ieri sera l'abbia saputo subito di essere lui (o lei,
o loro) il (la o gli) fortunato. Se l'ha saputo subito questa notte non l'ha certo passata dormendo. Passata l'euforia, la fantasia si è messa a correre su che cosa fare con tutti quei soldi. Intanto, la gioia – come diceva un poeta – basta a sé sola.

©RIPRODUZIONE RISERVATA

24 giugno 2018

TrovaCinema
Tutti i cinema »
Scegli la città o la provincia
Solo città Solo provincia
Scegli
oppure trova un film
oppure inserisci un cinema
Cerca

tvzap la social TV
Seguici su
STASERA IN TV
Rai 1 20:30 - 21:25
Techetechetè - Il meglio della TV
Rai 2 21:50 - 23:40
Squadra Speciale Cobra 11 - Stagione 22
5 21:25 - 23:15
Il mio grosso grasso matrimonio greco 2
20:00 - 22:00
Mondiali
Guida Tv completa »

ILMIOLIBRO


Storiebrevi | Premi letterari

TrovaRistorante a Venezia
PROPOSTA DI OGGI
Condominio residence alberoni snack bar ristorante piscina
Strada Zaffi da Barca 14, 30100 Venezia (VE)
Scegli una città
Venezia
Scegli un tipo di locale
TUTTI
Inserisci parole chiave (facoltativo)
Cerca

Segnala notizia | Segnala evento | Pubblicità | Redazione
Follow @oggitreviso Mi piace 132.912

25/06/2018 nuvoloso
26/06/2018 quasi sereno
27/06/2018 possibile temporale

OGGI Treviso
25 giugno 2018

Superenalotto, doppietta in Veneto da un milione l'una

commenti |



Dopo due mesi è tornato il "6" al SuperEnalotto e questa volta la fortuna ha fatto tappa in tutta Italia: nel concorso di sabato sera, 23 giugno, grazie a un sistema sono stati vinti oltre 51milioni di euro, sparsi in undici regioni. Il premio, infatti, è stato suddiviso, grazie alla "Bacheca dei Sistemi", uno strumento che Sisal mette a disposizione dei suoi ricevitori, in 45 quote (da 7 euro ciascuna), che **vincono circa 1,1 milione a testa.**

Venezia protagonista con due vincite: una quota, informa Agipronews, è stata acquistata presso la Tabaccheria Margarita di via Sandro Gallo 145/C, e l'altra alla Tabaccheria Dittadi di via Stefani 3/A.

Il Jackpot per il prossimo concorso, nel frattempo, riparte da 6,6 milioni di euro.

24/06/2018

0 Condividi | Tweet

Invia ad un amico
stampa la pagina
aggiungi ai preferiti
ZOOM: A- A+

Dello stesso argomento


24/06/2018
Superenalotto, centrato il '6' da 51 milioni


03/05/2018
Vince centomila euro al Superenalotto, se ne accorge dopo un mese
Il tagliando, a vuoto nella prima giocata, era stato però sorteggiato nuovamente. Il fortunato vincitore si è presentato in ricevitoria domenica mattina a Mogliano


18/04/2018
Superenalotto, centrato il '6' da 130 milioni


11/04/2018
Superenalotto, altre tre vincite in Veneto. Ora si punta al Jackpot più alto al mondo


04/04/2018
Mogliano, vince 100 mila euro al Superenalotto
Il fortunato vincitore ha acquistato la schedina all'edicola Cartolandia, estratta sabato scorso per la promozione "Pasqua 100 x 100"


28/03/2018
La dea bendata bacia Treviso, 40mila euro al Superenalotto
La schedina che ha centrato il 5 è stata giocata all'antica Tabaccheria di via Manzoni in centro storico


23/03/2018
Pieve di Soligo, centra il "cinque" al SuperEnalotto e vince più di 60mila euro
La schedina giocata nella Tabaccheria Barisan in via Marconi 49


17/01/2018
Superenalotto, a Oderzo vinti 60mila euro
La giocata, da pochi euro, è stata convalidata nelle Tabaccheria Marin di via Umberto I: il fortunato ha vinto con un "cinque"


29/12/2017

Vedi tutti i Blog di OggiTreviso!

In Edicola



Il Quindicinale n.938
Anno XXXVII n° 12 / 21 giugno 2018
SULLA MIA PELLE
Il tatuaggio: una moda vecchia 5300 anni

archivio numeri
Abbonamenti abbonamenti postali o digitali scopri di più

SuperEnalotto, torna il 6 con un sistema: oltre 1 milione di vincita tra Carinaro e Teverola

di Redazione
24 giugno 2018



Dopo due mesi è tornato il “6” al SuperEnalotto e questa volta la fortuna ha fatto tappa in tutta Italia: nel concorso di sabato sera, 23 giugno, grazie a un sistema sono stati vinti oltre 51milioni di euro, sparsi in undici regioni. Il premio, infatti, è stato suddiviso, grazie alla “Bacheca dei Sistemi”, uno strumento che Sisal mette a disposizione dei suoi ricevitori, in 45 quote (da 7 euro ciascuna), che vincono circa 1,1 milione a testa.

Di queste, fa sapere Agipronews, ben nove sono finite Campania, la regione più vincente del concorso. Due quote sono state acquistate presso il Bar Paradiso di Stelle, in via Appia 197/199, ad Atripalda, in provincia di Avellino, mentre altre due sono andate a Napoli, al Bar Tabacchi Fontana di via Montagna Spaccata 379 e alla Cartoleria Sparano di Corso Garibaldi 147.

Le altre vincite in regione sono così divise: Avellino (Tabaccheria di via Pianodardine, angolo via Fasana), Teverola in provincia di Caserta (Tabacchi su strada provinciale Teverola – Carinaro, all’interno della Coop Speranza), Cava De’ Tirreni (Tabacchi D’Amico di Corso Umberto 165), Agropoli (Maison Du Tabac di via De Gasperi 50) e Castellammare di Stabia (Tabaccheria Gemini di via Pozzillo 72). Il Jackpot per il prossimo concorso, nel frattempo, riparte da 6,6 milioni di euro.

NEWS RECENTI

SuperEnalotto, torna il 6 con un sistema: oltre 1 milione di vincita tra Carinaro e Teverola
Dopo due mesi è tornato il "6" al SuperEnalotto e questa volta la fortuna ha fatto tappa in...
24 giugno 2018

Strade disastrate in zona industriale, Viglione (M5S): “Grave che Asi non riesca a riscuotere quote”
Qualche mese fa, a seguito delle tante segnalazioni ricevute in merito al pessimo stato di...
22 giugno 2018

Rifiuti e strade dissestate in aree industriali: scontro tra Confindustria e Asi Caserta
Con una lettera a firma del presidente Gianluigi Traettino, Confindustria Caserta ha comunicato...
22 giugno 2018

Teverola Pizza Festival: tre giorni tra musica, cabaret e “verace napoletana”
Chi ama la pizza non potrà assolutamente mancare alla quarta edizione del “Teverola Pizza...
21 giugno 2018

TWITTER

Unable to load Tweets

Carinaro supernenalotto teverola

Il Quotidiano del Molise
Dir. Resp.: Giulio Rocco
www.datastampa.it
Tiratura: 0 - Diffusione: 0 - Lettori: 0: da enti certificatori o autocertificati
25-GIU-2018
da pag. 6
foglio 1
Superficie: 30 %

Vinti a Campobasso 3,3 milioni presso una tabaccheria di via Lombardia, è record assoluto: caccia ai fortunati

Superenalotto, pioggia di milioni in Molise



A distanza di due mesi il '6' al SuperEnalotto dei record ha fatto registrare vincite da capogiro anche a Campobasso: la fortuna ha fatto tappa in tutta Italia nel concorso di sabato sera, con vincite per oltre 51milioni di euro, sparsi in undici regioni. 45 quote (da 7 euro ciascuna), che hanno vinto 1,1 milione a testa.

SERVIZIO A PAGINA 6

Cifre da capogiro grazie a tre quote da 7 euro ciascuna. Curiosi avvistati nei pressi della tabaccheria

Superenenalotto, vincita record

3,3 milioni di euro vinti in via Lombardia: non è esclusa la partecipazione di più giocatori

A distanza di due mesi il '6' al SuperEnalotto dei record ha fatto registrare vincite da capogiro anche a Campobasso: la fortuna ha fatto tappa in tutta Italia nel concorso di sabato sera, con vincite per oltre 51milioni di euro, sparsi in undici regioni. Il premio, infatti, è stato suddiviso, grazie alla "Bacheca dei Sistemi", uno strumento che Sisal mette a disposizione dei suoi ricevitori, in 45 quote (da 7 euro ciascuna), che vincono circa 1,1 milione a testa. Di queste, come ufficializzato da Agipronews, ben tre sono finite a Campobasso, grazie alle quote acquistate presso la ricevitoria di via Lombardia 38. 'Solo' doppietta per la Nuova Tabaccheria di Medicina (in provincia di Bologna) e il Bar Paradiso di Stelle di Atripalda, in provincia di Avellino. Nel capoluogo molisano non si era mai registrata una vincita così consistente, anche se non è ancora noto se a beneficiare dei 3,3 milioni totali sia una sola persona o più persone, magari assidui frequentatori della ricevitoria di via Lombardia. Passanti e curiosi sono pronti a giurare su un dettaglio: la vittoria è stata ottenuta da qualche 'fedelissimo', probabilmente dello stesso quartiere. Trattandosi di tre quote, tuttavia, non è escluso che a giocare i numeri vincenti (4-17-29-55-67-70, superstar 49, jolly 72) sia stato, almeno, un duo o un terzetto di fortunati. La 'caccia' al vincitore (vincitori?) come di consueto è già partita.




il Quotidiano del Molise
Superenalotto, pioggia di milioni in Molise


Campobasso
Il Quotidiano del Molise
Superenenalotto, vincita record
Centro antiviolenza e casa rifugio, prosegue collaborazione con BeFree
FARMACIA PICCA

ELEZIONI 24 GIUGNO 2018

» VAI AL DETTAGLIO

ANCONA	Sezioni 100 su 100	TERNI	Sezioni 129 su 129	VITERBO	Sezioni 66 su 66	AVELLINO	Sezioni 72 su 72
V. Mancinelli (Centrosinistra)	62,8%	L. Latini (Centrodestra)	63,4%	G. Arena (Centrodestra)	51,1%	V. Ciampi (M5S)	59,5%
S. Tombolini (Centrodestra)	37,2%	T. De Luca (M5S)	36,6%	C. Frontini (Lista Civica)	48,9%	N. Pizza (Centrosinistra)	40,5%

Superenalotto, il 6 "regala" 51 milioni di euro. In Puglia tre quote da un milione e 100mila

« ESPANDI



Tweet

Dopo due mesi è tornato il "6" al SuperEnalotto e questa volta la fortuna ha fatto tappa in tutta Italia: nel concorso di sabato sera, 23 giugno, grazie a un sistema sono stati vinti oltre 51milioni di euro, sparsi in undici regioni. Il premio, infatti, è stato suddiviso, grazie alla "Bacheca dei Sistemi", uno strumento che Sisal mette a disposizione dei suoi ricevitori, in 45 quote (da 7 euro ciascuna), che vincono circa un milione e centomila euro a testa. Tre di queste, informa Agipronews, sono finite in Puglia, con due vincite a **Molfetta** (una quota presso la Tabaccheria Capurso di Corso Umberto 74 e l'altra alla Tabaccheria Logoluso di via Salepico 7) e un'altra a **Barletta** (presso il Bar Tabacchi di via Parrilli 8). Il Jackpot per il prossimo concorso, nel frattempo, riparte da 6,6 milioni di euro.

© RIPRODUZIONE RISERVATA

Domenica 24 Giugno 2018 - Ultimo aggiornamento: 23:32

CALEIDOSCOPIO



ATTUALITÀ
Colori e sapori del Salento raccontati nelle vostre foto. Al via il concorso per i lettori, primo premio un drone



GLI SCATTI HOT
Caterina Balivo supersexy in vacanza: boom di like per le foto in costume Video

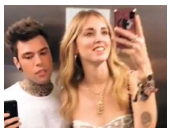

NUDE LOOK
Chiara Ferragni senza reggiseno: l'abitino è trasparente, si vede tutto

L'IMPRESA
Volkswagen riscrive la storia: con un'auto elettrica fa il record alla mitica Pikes Peak

BEST AIRPORT AWARD 2018
È Fiumicino il miglior aeroporto d'Europa: battuti anche Barcellona e Londra

IL CASO
I medici dimenticarono l'ago nella pancia, milanese risarcita 56 anni dopo con 200.000 euro



IL VIDEO PIÙ VISTO

il Resto del Carlino IMOLA
Dir. Resp.: Paolo Giacomin
25-GIU-2018
da pag. 6
foglio 1 / 2
www.datastampa.it
Tiratura: 0 - Diffusione: 0 - Lettori: 250000: da enti certificatori o autocertificati
Superficie: 50 %

SuperEnalotto, caccia ai milionari

Esultano le tabaccherie a Casalfiumanese e Medicina



GAMBERINI e TROMBETTA A PAGINA 6

SuperEnalotto, caccia ai neo-milionari

La tabaccaia di Casalfiumanese: «Che gioia avere fatto felici più famiglie»

7 OLTRE 7 MILIONI DI EURO SONO STATI VINTI A MEDICINA E CASALFIUMANESE

di LETIZIA GAMBERINI

UOMO o donna? Uno del posto o un forestiero? E' uno solo il vincitore di quei 5,5 milioni di euro alla tabaccheria 'Mystic' o i fortunati sono stati di più? Sono le domande che ieri mattina circolavano per Casalfiumanese, il comune dei record nell'estrazione del SuperEnalotto di sabato scorso. E se per alcuni l'argomento più importante rimane il ballottaggio di Imola, mentre altri vanno e vengono carichi di albicocche nel giorno della sagra, la curiosità serpeggia.
Ma intanto, la titolare del punto vendita sulla Montanara baciato dalla dea bendata, una idea se l'è fatta. «Ho dei clienti affezionati – spiega Mersia Federici –. Secondo me i fortunati sono cinque, che con sette euro ciascuno hanno vinto un milione abbondante. Le mie sono ancora supposizioni, nessuno mi ha contattata, ma penso che siano tutte persone della Vallata». Caccia al vincitore a parte, per Federici questo colpaccio «è stata una cosa meravigliosa. Non mi aspettavo nulla di ciò: avendo rilevato da poco la tabaccheria, circa un anno, è stato bellissimo sapere di aver fatto felici varie famiglie, anche se forse non ho proprio cambiato la loro vita».

E MENTRE Riccardo Dilevrano della gelateria Fantasy si augura proprio «che siano cinque le persone soddisfatte», a Casalfiumanese alto, invece, circolano voci su un camionista slavo come papabile vincitore di almeno una delle quote. Chissà.
«Ah io non sono di certo – sorride Fabio Galanti, residente vicino alla tabaccheria –. Secondo me sono persone della zona, perché non si fermano poi tanti forestieri qui. In ogni caso spero che si tratti di persone che ne avevano bisogno». Anche Geo Lucchesi è tabaccaio, a Bagnara di Romagna, e fa fatica a fare pronostici. «Circa il 50 per cento dei giocatori sono di passaggio. Molto dipende dalla posizione e in effetti la Montanara è una strada che porta fino in Toscana». Comunque sia, lasciando un po' correre l'immaginazione, gli amici Luciano Martini e Gianni Buldrini non hanno dubbi: «Come spenderemmo noi questa somma? Faremmo regali agli amici, siamo della vecchia generazione». «Di certo, io li userei subito per il mutuo», commenta Melissa Caiconti, mentre per Guido Cavina, ancora sorpreso della notizia, «potrebbe avere vinto qualcuno di passaggio». Mario Landi, invece, si augura che Mister x «spenda bene i soldi. Certo che è fortunato l'amico! Io mi accontenterei anche di 500mila euro». Come dargli torto.

© RIPRODUZIONE RISERVATA


Riccardo Dilevrano


Fabio Galanti


Geo Lucchesi, Luciano Martini e Gianni Buldrini


Bruno Morotti, Luciano Vanedola e Mario Landi


Guido Cavina


Imola
Vince Sangiorgi: tramonto rosso
SuperEnalotto, caccia ai milionari


LA SUPER VINCITA
SuperEnalotto, caccia ai neo-milionari
Colpaccio con sette euro «Speriamo si ricordino di noi»

DATA STAMPA
MONITORAGGIO MEDIA, ANALISI E REPUTAZIONE


Festa alla
tabaccheria
di Medicina

il Resto del Carlino
IMOLA
Dir. Resp.: Paolo Giacomin
25-GIU-2018
da pag. 6
foglio 1
www.datastampa.it
Tiratura: 0 - Diffusione: 0 - Lettori: 250000: da enti certificatori o autocertificati
Superficie: 31 %

MEDICINA | PROPRIETARI DEL PUNTO VENDITA: «NON SAPPIAMO CHI SONO»

Colpaccio con soli sette euro «Speriamo si ricordino di noi»

di PIER LUIGI TROMBETTA

–MEDICINA–

A MEDICINA è caccia ai due vincitori di due quote del Superenalotto, che aveva come montepremi 51,3 milioni di euro. Quote di circa un milione di euro ciascuna, vinte con due giocate da 7 euro, sabato sera alla tabaccheria Nuova di via Cesare Battisti. Ricevitoria di proprietà di Enrico Cavazza e di Maria Rosa Minorchio, contitolare, mamma di Enrico. La vincita è stata realizzata grazie ad un sistema a caratura nazionale giocato con la bacheca Sisal.

LE 45 QUOTE DA 7 EURO ciascuna appunto sono state acquistate dalle ricevitorie Sisal e poi proposte ai giocatori in varie località italiane, come a Medicina, quindi non soltanto in una singola ricevitoria. Insomma, con due giocate da 7 euro ciascuna i novelli gastoni si sono aggiudicati le quote milionarie. Secondo le indiscrezioni di paese i vincitori sarebbero due uomini. E a uno dei due farebbe molto comodo questa montagna di soldi arrivata quanto mai inaspettata. Neppure i proprietari della tabaccheria - che per festeggiare ieri mattina, nonostante fosse domenica, hanno aperto per qualche momento il negozio – conoscono i nomi dei vincitori. Festa che è stata organizzata davanti alla ricevitoria Sisal e nell'attiguo centro sociale ricreativo Medicivitas, di via Oberdan, dove sono state stappate bottiglie di vino frizzante per brindare alla mega vincita. «Non ho idea di chi possano essere i vincitori – commenta Claudio Cavazza, il papà di Enrico, che nel 1992, rilevò la ricevitoria con il figlio – perché abbiamo una nutrita clientela. In negozio lavorano mia moglie Maria Rosa e mio figlio Enrico e non mi occupo più della tabaccheria. Mi occupo del centro sociale Medicivitas e delle varie attività che si organizzano. Tuttavia, confido che i vincitori pensino al nostro centro sociale». Sullo stesso tono la signora Maria Rosa: «Non so davvero – dice la donna molto contenta per la vincita - chi possa aver vinto. Ma spero che i vincitori si ricordino di noi». In paese intanto chi non ha vinto si chiede cosa avrebbe fatto con quel gruzzoletto in tasca. «Ccontinuerei nel mio lavoro, sono un tecnico e mi occupo di impianti elettrici. Ma con quei soldi potrei asso scegliere solo i lavori che mi piacciono», dice Ruben Cavalli. Stefano Cuscini, invece, spenderebbe «parte di quei soldi vinti per fare dei viaggetti. Ma sono pensionato e quindi non mi sconvolgerei la vita più di tanto. Una vincita del genere può far riflettere e far pensare al prossimo. Quindi devolverei dei soldi in beneficenza». Luciano Tarabusi nonstravolgerebbe la sua vita. «Continuerei – assicura – le mie abitudini e manterrei lo stesso tenore di vita». Infine Luisa Peschetolo, presidente dell'associazione 'Donne in rosa': «La più grande vincita che ci possa essere – dice - è quella di avere una buona salute. La mia vincita è stata quella di vincere la mia malattia. Perché se ci accontentiamo, abbiamo l'essenziale e tutto quello che ci serve per vivere. Ci auguriamo quindi che i vincitori diano un valore ai soldi vinti senza perdere il senso vero della nostra esistenza».

© RIPRODUZIONE RISERVATA© RIPRODUZIONE RISERVATA


Ruben Cavalli


Luisa Peschetolo


Claudio Cavazza e Maria Rosa


Luigi Dal Fiume


SuperEnalotto, caccia ai neo-milionari

ATTUALITÀ Rho e Bollate 24 giugno 2018

0 commenti

Superenalotto, alla tabaccheria N1 un 6 da oltre un milione di euro

Anche a Novate qualcuno ha acquistato una delle quote del sistema che si è aggiudicato il montepremi da 51milioni di euro. Al fortunato, 1.130.000 euro.



La tabaccheria di Novate Milanese tra le 45 ricevitorie Sisal che hanno acquistato la quota del sistema “a caratura”.

Superenalotto, il 6 torna e fa tappa a Novate

Una quota da 7 euro che ne è valsa un milione e centotrentatremila euro. Ieri è tornato il 6 al Superenalotto, con un montepremi da 51milioni di euro. Una vittoria condivisa in tutt’Italia. La sestina vincente (4-17-29-55-67-70, jolly 72 e superstar 49) è stata giocata da 45 persone che hanno acquistato una delle “quote” del sistema a caratura. Tra queste, anche la ricevitoria Sisal di Novate Milanese, la tabaccheria N1.

Cos’è il sistema a caratura

Normalmente al Superenalotto si va in ricevitoria e si gioca la propria serie di numeri. Ognuno la propria, sperando sia quella fortunata. Poi ci sono i sistemi a caratura: sistemi di dimensioni molto “grosse”, con centinaia o migliaia di combinazioni. Il giocatore può scegliere di acquistarne una (o più quote). Se la sestina, o qualsiasi altra combinazione vincente, è tra quelle presenti nel sistema, la vincita viene suddivisa tra tutti coloro che ne hanno acquistato delle quote. Il costo di una di queste è ovviamente maggiore rispetto a una giocata “solitaria”, così come lo è la possibilità di vincere. Anche se, in caso di vittoria, il montepremi viene diviso tra tutti i

NOTIZIE PIÙ LETTE


Blitz in birreria a Saronno: trovati cinque giovani con droga
16 giugno 2018


Furto tre anni fa, nomade di 22 anni arrestata
19 giugno 2018


Lite in strada: ciclista stacca l’orecchio a un automobilista
18 giugno 2018


Arrestati per spaccio due pregiudicati di 48 e 58 anni
18 giugno 2018


Palestra di nuovo sindaco di Arese: il bilancio del voto
19 giugno 2018

NOTIZIE PIÙ COMMENTATE


Addio Eleonora guerriera sconfitta dal cancro
6 commenti | 24 novembre 2017


Sciopero Sda e valigia in ostaggio da un mese
4 commenti | 13 ottobre 2017


La piccola guerriera Andrea è volata in cielo
3 commenti | 23 novembre 2017


Alberi potati, piazza Mazzini si fa più bella per Natale
2 commenti | 28 novembre 2017


La maestra corregge zebra con zebbra
2 commenti | 26 novembre 2017

TAG DELLA SETTIMANA

legnano magenta rho saronno arese parabiago abbiategrasso Tradate incidente cerro maggiore

giocatori del sistema.

> Leggi anche: Vinti a Rescaldina oltre 40mila euro al Superenalotto

Mistero sul vincitore

Al momento il vincitore non si è ancora fatto riconoscere. Il sistema vincente è costato poco più di trecento euro ed è stato suddiviso in 45 quote. Il fortunato o la fortunata, ha speso 7 euro e ha incassato un milione e centotrentatremila euro. “Sono felice, contento che abbia vinto qui da noi – commenta il titolare Marco Ghirello – Spero siano andati nelle mani giuste e che la o le persone vincitrici si ricordino anche di noi”. Non è la prima volta che nella tabaccheria di via Matteotti si verifichino vincite importanti. Ogni giorno vengono infatti preparati sistemi e quote, cedole per diversi giochi.

Ti Potrebbe Interessare:



7 giugno 2018
Sequestro da 2 milioni di euro



16 febbraio 2018
Vincita record a Rho



2 gennaio 2018
Metropolitana Milano aumenta il biglietto da 1.50 a 2 euro

Tag: novate milanese, sei, Superenalotto

Motori | Cucina | Casa | Salute



Il Parco di Malpaga intitolato a Enzo Ferrari VIDEO
24 giugno 2018



Moto Guzzi V7 III Limited: nuova versione della “Settemmezzo” di Mandello
23 giugno 2018



Future Mobility Day 2018, ecco la Sedric
23 giugno 2018

Settegiorni
Direttore Responsabile Giancarlo Ferrario
Editore Media(iN) Srl - via Paolo Regis 7 - Chivasso | P.IVA 01688860996
Pubblicità PUBLI IN Via Campi 29/L , 23807 Merate (LC) tel. 039.99891 publiin@netweek.it

Informative
Informativa utilizzo Cookie
Informativa privacy
Edizione Digitale | Abbonamenti
Pubblicità
© Copyright 2018 Dmedia Group SpA. Tutti i diritti riservati.

Contatti
Redazione redazione@settegiorni.it 02/9326191 (redazione) 0293508007 (pubblicità), Rho, Via Castelli Fiorenza, 34
Redazione redazione@lasettimanadisaronno.it 02/96248400, Saronno, Via Garibaldi, 35

Credits
Servizi informatici provveduti da Dmedia Group SpA Soc. Unipersonale Via Campi, 29/L 23807 Merate (LC) C.F. e P.IVA 13428550159
Società del Gruppo Netweek S.p.A. - Codice fiscale 12925460151

Torna il 6 al Superenalotto ma la vincita è divisa tra più regioni: una parte anche a Reggio Calabria

24 giugno 2018 21:48 | Ilaria Quattrone

Mi piace 132.624



Torna il 6 al concorso del Superenalotto: vinti oltre 51 milioni, una parte anche a Reggio Calabria

Torna il 6 al concorso del Superenalotto: vinti oltre 51 milioni ma la vincita deve essere divisa tra tutte le regioni a causa di un sistema "a caratura" dei sistemi Sisal. Le 45 quote sono state acquistate dalle ricevitorie Sisal in diverse città italiane e poi proposte ai propri giocatori. La vittoria è stata divisa tra più regioni e città tra queste anche Reggio Calabria e Lamezia Terme. Le vincite hanno infatti interessato il Bar del Corso di Raso di Lamezia Terme e la Tabaccheria Falcone di Reggio Calabria.


Barche in acqua! A Reggio Calabria l'estate 2018 inizia all'insegna dello spettacolo con le proposte di Nautica Ielo [GALLERY]


Come connettersi a Internet, da casa, se si abita in un luogo isolato?


I servizi inclusi e tutti i vantaggi del Noleggio a lungo termine

I VIDEO DI OGGI


Messina in festa: Cateno De Luca è il nuovo sindaco della Città dello Stretto

Tutti i Video »

EDITORIALI DI STRETTOWEB


'Ndrangheta, maxi operazione dei Carabinieri. Duro colpo al clan Mancuso, 6 arresti per l'omicidio Vinci [FOTO]


Elezioni: Acireale è del M5S, Stefano Alì il nuovo sindaco


Elezioni: Italia è il nuovo sindaco di Siracusa, battuto il centro/destra


Elezioni: cade la roccaforte Ragusa per il M5S: il nuovo sindaco è Cassì


Maltempo, violenti temporali nella notte nel basso Tirreno tra Calabria e Sicilia [LIVE]


Elezioni, Cateno De Luca è il sindaco di Messina: ecco chi sono i suoi assessori [NOMI e FOTO]


Messina in festa per il nuovo sindaco Cateno De Luca [FOTO e

Festa a Peccioli per la vincita da un milione di euro

In paese è scattata la caccia al fortunato scommettitore che è stato premiato dalla fortuna con il SuperEnalotto

PECCIOLI

Festa grande in una tabaccheria di Peccioli dove è stato centrato un ricchissimo premio al SuperEnalotto: 1,1 milioni di euro, una somma che renderà molto più facile la vita a chi la incasserà.

La fortuna ha fatto tappa in tutta Italia: nel concorso di sabato sera, 23 giugno, grazie a un sistema sono stati vinti oltre 51 milioni di euro, sparsi in undici regioni.

Il premio, infatti, è stato suddiviso, grazie alla "Bacheca dei Sistemi", uno strumento che Sisal mette a disposizione dei suoi ricevitori, in 45 quote (da 7 euro ciascuna), che vincono circa 1,1 milione a testa.

Di queste, informa Agipronews, ben sette sono finite in Toscana, con Borgo San Lorenzo, in provincia di Firenze, protagonista con quattro quote acquistate presso l'edicola Giannelli (via Leonardo Da Vinci).

Sempre in regione, due vincite sono andate a Prato (una presso l'edicola Maggini di via del Purgatorio 49-53 e l'altra al Tabacchi di via della Lastruccia, 3) e un'altra quota è finita a Peccioli, in provincia di Pisa, alla Rivendita di Piazza Domenico da Peccioli 6, di proprietà di **Marco Ghionzoli**. Il Jackpot per il prossimo concorso, nel frattempo, riparte da 6,6 milioni di euro.

Ieri la tabaccheria era chiusa, ma già l'altra sera quando è stato noto che la Dea Bendata si era fermata sulle colline dell'Alta Valdera non sono mancati i festeggiamenti. E con molta probabilità continueranno anche stamani alla ripresa della settimana lavorativa.

Ieri in paese molti sono andati alla ricerca di qualche indizio per risalire al fortunato vincitore che al momento sembra sia riuscito a fare perdere le proprie tracce.

Potrebbe essere una persona del luogo, magari il vicino della porta accanto, oppure una di passaggio. Magari un turista. Chissà.

La caccia al fortunato è aperta.

©RIPRODUZIONE RISERVATA



Cittadini di Peccioli commentano la maxi vincita





Marco Ghionzoli davanti alla sua tabaccheria (da Facebook)

ATTUALITÀ
DOMENICA 24 GIUGNO 2018, 18:22

SuperEnalotto, centrato il "6" con un sistema: a Torino vinti 1,1 milioni di euro

La quota è stata acquistata presso il punto vendita Sport Santa Rita di via Tripoli 6/C



Dopo due mesi è tornato il "6" al SuperEnalotto e questa volta la fortuna ha fatto tappa in tutta Italia: nel concorso di sabato sera, 23 giugno, grazie a un sistema sono stati vinti oltre 51 milioni di euro, sparsi in undici regioni. Il premio, infatti, è stato suddiviso, grazie alla "Bacheca dei Sistemi", uno strumento che Sisal mette a disposizione dei suoi ricevitori, in 45 quote (da 7 euro ciascuna), che vincono circa 1,1 milione a testa.

Torino,informa Agipronews, è stata protagonista con una vincita grazie alla quota acquistata presso il punto vendita Sport Santa Rita di via Tripoli 6/C. Il Jackpot per il prossimo concorso, nel frattempo, riparte da 6,6 milioni di euro.

Centrato il 6 al Superenalotto: a Torino un fortunato si porta a casa 1,1 milioni di euro

Un sistema a caratura giocato in tutta Italia

Redazione
24 GIUGNO 2018 17:50

Per qualcuno quello di quest'anno è stato un San Giovanni super fortunato. Presso il punto vendita Sport S.Rita di via Tripoli, sono stati vinti al Superenalotto, 1,1 milione di euro con l'acquisto di una quota da 7 euro.

Si tratta del concorso di sabato sera, 23 giugno, in cui è stato centrato il 6 milionario. Grazie a un sistema sono stati vinti oltre 51milioni di euro, sparsi in undici regioni. Il premio è stato suddiviso, grazie alla "Bacheca dei Sistemi", uno strumento che Sisal mette a disposizione dei suoi ricevitori, in 45 quote che vincono circa 1,1 milione a testa.

Argomenti: superenalotto vincite

Tweet

APPROFONDIMENTI

Superenalotto: a Torino centrato un 5 da 13mila euro
16 maggio 2018

La "Dea Bendata" torna a baciare il Torinese: un "5" al SuperEnalotto da 53mila euro
1 giugno 2018

La "Dea Bendata" bacia nuovamente il Torinese: vinto 1 milione allo "Stivale milionario"
5 giugno 2018

I più letti di oggi

1 Centrato il 6 al Superenalotto: a Torino un fortunato si porta a casa 1,1 milioni di euro
2 San Giovanni, piazza Castello gremita per lo show dei droni
3 Olimpiadi Invernali 2026, un flash mob per promuovere la candidatura di Torino
4 Coordinamento No Olimpiadi, continua la denuncia dei luoghi degradati

Potrebbe interessarti

Attendere un istante: stiamo caricando i commenti degli utenti...
Questa funzionalità richiede un browser con la tecnologia **JavaScript** attivata.
Commenti

Notizie di oggi

CRONACA
Accoltellano i vicini di casa: "Vostro figlio mi ha rubato la ragazza"

CRONACA
Quattro ragazzini restano bloccati dalla piena del fiume, i pompieri li salvano

ATTUALITÀ
San Giovanni, piazza Castello gremita per lo show dei droni

CRONACA
Tragedia a Moncalieri, uomo muore decapitato in un macchinario agricolo

I più letti della settimana

Omicidio nella notte in un appartamento: marito accoltella la moglie
Centrato il 6 al Superenalotto: a Torino un fortunato si porta a casa 1,1 milioni di euro
Violento scontro fra una moto e un'auto: morto il centauro
Imprenditore torinese e la moglie uccisi in strada, l'agguato in Colombia
Muore 7 giorni dopo l'incidente, era uscito illeso dall'auto
Caccia alla maxi-banda della spaccata all'Apple Store: sette arrestati, 22 mancano all'appello

0
CONDIVISONI
FACEBOOK

Grande festa in Campania con il "Superenalotto": tutte le vincite

Curiosità 24 GIUGNO 2018 21:10 DI REDAZIONE 2'

Torna il 6 al concorso del Superenalotto: vinti oltre 51 milioni (per la precisione 51 milioni 393.733 euro) grazie a un sistema «a caratura» giocato attraverso la bacheca dei sistemi Sisal. Le 45 quote da 7 euro ciascuna sono state acquistate dalle ricevitorie Sisal in diverse città italiane e poi proposte ai propri giocatori. L'ultimo «6» – da 130,2 milioni – era stato vinto lo scorso 17 aprile a Caltanissetta

Le 45 quote, ciascuna delle quali si è aggiudicata oltre un milione di euro, sono state vendute in ricevitorie Sisal dislocate in tutta la penisola. Nel dettaglio, a Casalfiumanese (Bologna), Borgo San Lorenzo (Firenze), Campobasso, Medicina (Bologna), Atripalda (Avellino), Torino, Novate Milanese (Milano), Milano, Corsico (Milano), Cernusco sul Naviglio (Milano), Brescia, Piacenza, Venezia, Prato, Peccioli (Pisa), Barletta, Molfetta (Bari), Lamezia Terme (Catanzaro), Reggio Calabria, Roma, Notaresco (Teramo), Penne (Pescara), Napoli, Avellino e Teverola (Caserta), Cava dè Tirreni (Salerno), Agropoli (Salerno), Castellammare di Stabia (Napoli). Quella di stasera è stata la seconda vincita con punti 6, dopo quella di aprile, del 2018. La sestina vincente è stata:

4, 17, 29, 55, 67, 70 – Jolly 72 – SuperStar 49. Con quella di di oggi sono 120 le vincite con punti 6 realizzate dalla nascita del SuperEnalotto. Il Jackpot vinto questa sera si classifica nella 19/a posizione delle vincite più alte realizzate nella storia del gioco.

Queste le ricevitorie campane dove sono state acquistate le quote vincenti: Bar Paradiso, via Appia 197/199, Atripalda; Bar Tabacchi Fontana, via Montagna Spaccata 379, Napoli; Cartoleria Sparano, corso Garibaldi 147, Napoli; Tabaccheria via Pianodardine ang.via Fasana, Avellino; Tabacchi strada prov. Teverola-Carinaro, Teverola; Tabaccheria D'Amico corso Umberto 165, Cava de' Tirreni; Maison du Tabac, via De Gasperi 50, Agropoli; Tabaccheria Gemini, via Pozzillo 72, Castellammare di Stabia.

VOCE di NAPOLI

Testata registrata presso il Tribunale di Napoli n°41 del 12/10/2016

Voce di Napoli nasce con l'intento di parlare e raccontare il lato positivo della città che nasce all'ombra del Vesuvio. L'obiettivo è quello di diffondere tutte le notizie che accadono su territorio napoletano. Oltre le ultime novità, Voce di Napoli si impegna a segnalare gli eventi e le migliori iniziative in corso a Napoli, dagli eventi culturali a quelli culinari passando per tutte le manifestazioni musicali e anche sociali.

CONTATTACI
REDAZIONE
PRIVACY POLICY

Nel presente sito la diffusione di materiale audio, video e scritto all' interno di esso può essere utilizzato da altre testate o siti internet a patto di citare visibilmente la fonte vocedinapoli.it e inserire un link o collegamento alla pagina dell'articolo. Per qualsiasi informazione rivolgersi a info@vocedinapoli.it. Tuttavia vocedinapoli.it non si ritiene responsabile dei contenuti dei siti in collegamento, circa la qualità o correttezza dei dati forniti da terzi. Si riserva pertanto la facoltà di rimuovere informazioni ritenute offensive o contrarie al buon costume.

© 2015-2018 Cookie SRL · napoletano ·

Utilizzando il sito, accetti l'utilizzo dei cookie da parte nostra. maggiori informazioni
Accetto

Rassegna del 26/06/2018

SISAL

ADNKRONOS.COM	**1**	Superenalotto, centrato il '6' da 51 milioni	...	1
AGENDAONLINE.IT	**1**	Avellino sbanca il SuperEnalotto,centrato il 6 ad Atripalda e Pianodardine	...	2
AGENZIAREPUBBLICA.IT	**1**	Vinto con la bacheca dei sistemi Sisal il secondo jackpot del 2018: un 6 da oltre 51,3 milioni di euro!	...	5
AGI.IT	**1**	SuperEnalotto: vinto un '6' da 51,3 milioni di euro	...	6
AGIMEG.IT	**1**	Superenalotto: centrato il secondo jackpot del 2018 da 51 milioni di euro	...	7
AGIMEG.IT	**1**	Superenalotto: centrato con un sistema il secondo jackpot del 2018 da oltre 51 milioni di euro	...	8
AGIPRONEWS.IT	**1**	SuperEnalotto: centrato un "6" da 51,3 milioni. è la 19esima vincita più alta di sempre	...	10
AGIPRONEWS.IT	**1**	SuperEnalotto, centrato il "6" con un sistema: la fortuna bussa cinque volte a Casalfiumanese (BO)	...	12
AGIPRONEWS.IT	**1**	SuperEnalotto: torna il "6", vinti oltre 51 milioni. Con un sistema festeggia tutta Italia	...	14
AGIPRONEWS.IT	**1**	SuperEnalotto, la sestina del 23 giugno 2018	...	15
ANNUARIOMEDIASPORT.IT	**1**	Superenalotto: centrato con un sistema il secondo jackpot del 2018 da oltre 51 milioni di euro | Annuario Media & Sport - By Lo Sprint Edizioni	...	16
ANNUARIOMEDIASPORT.IT	**1**	Superenalotto: centrato con un sistema il secondo jackpot del 2018 da oltre 51 milioni di euro	...	18
ANSA.IT	**1**	Superenalotto: torna il 6, vinti 51 milioni	...	20
ANTEPRIMA24.IT	**1**	Il Superenalotto bacia l'Irpinia, torna il 6 ma non c'è un solo fortunato	...	21
APPRODONEWS.IT	**1**	Torna "6" al Superenalotto: vincita divisa in più Regioni	...	23
BRESCIAOGGI.IT	**1**	«Vincita inattesa Ora puntiamo al nuovo record»	...	24
CASINOITALIAWEB.IT	**1**	Superenalotto, centrato il secondo jackpot del 2018: vinti 51 milioni di euro, all'Erario 6,1 milioni	...	25
CASTAGNETO-PO.VIRGILIO.IT	**1**	Superenalotto centrato il 6 con un sistema: vinti 1,1 milioni di euro	...	27
CERTASTAMPA.IT	**1**	L'ABRUZZO HA VINTO DUE MILIONI DI EURO CON IL SUPERENALOTTO: UN MILIONE E 100 MILA EURO A NOTARESCO	...	29
CN24TV.IT	**1**	Lamezia, oltre un milione di euro vinto al superenalotto	...	30
CORRIEREDELVENETO.CORRIERE.IT	**1**	Venezia. Superenalotto, un milione di euro al Lido e Marghera	...	31
ECODELLALOCRIDE.IT	**1**	Superenalotto, centrato il “6” da oltre 51 milioni. La pioggia di vincite arriva anche in Calabria	...	33
Gazzettino Venezia	**17**	A un cliente del mercato la schedina milionaria	*Gimma Giacinta*	35
GIGILOTTO.ALTERVISTA.ORG	**1**	SuperEnalotto: centrato il 6 da 51 milioni di euro	...	36
Giornale di Brescia	**14**	Sei al superenalotto, è mistero sul vincitore	...	38
Giornale di Sicilia Agrigento	**17**	In breve - Superenalotto, una vincita da 26 mila euro	*Gp*	39
ILCENTRO.IT	**1**	L'Abruzzo vince due milioni di euro	...	40
ILGAZZETTINO.IT	**1**	Il 6 al Superenalotto regala un milione al Lido e Marghera	...	42
ILGIORNO.IT	**1**	Novate, vince al Superenalotto: caccia al fortunato	...	44
ILMESSAGGERO.IT	**1**	Superenalotto, torna il "6": vinti 51 milioni	...	45
ILPAESENUOVO.IT	**1**	SuperEnalotto, centrato il “6” con un sistema: Puglia protagonista con tre vincite da oltre 1 milione	...	46
ILPESCARA.IT	**1**	Superenalotto, Abruzzo baciato dalla fortuna: vinto 1 milione a Penne	...	47
ILRESTODELCARLINO.IT	**1**	SuperEnalotto, l'identikit dei fortunati vincitori a Casalfiumanese	...	48
INFORMAMOLISE.COM	**1**	SuperEnalotto, centrato il "6", tre vincite milionarie a Campobasso - Informamolise	...	49
INTERNAPOLI.IT	**1**	Centrato il 6 al Superenalotto da 51 mln di euro: festa a Napoli e Aversano	...	50
INTERNAPOLI.IT	**1**	La fortuna bacia Castellammare, Superenalotto milionario a Ponte Persica	...	51
IRPINIANEWS.IT	**1**	Irpinia milionaria con il Superenalotto: è caccia ai fortunati	...	52
ISNEWS.IT	**1**	Campobasso fortunata: la videointervista a Tommaso Palumbo	...	53
LACNEWS24.IT	**1**	Superenalotto, la Calabria sorride ancora	...	54
LAMARTESANA.IT	**1**	Superenalotto, la fortuna bacia anche Cernusco	...	55
LANAZIONE.IT	**1**	Caccia al misterioso milionario del SuperEnalotto	...	56
LANUOVASARDEGNA.IT	**1**	La Fortuna sfiora appena la Sardegna: superenalotto da 13mila euro a Iglesias - Cronaca - la Nuova Sardegna	...	57
larampa.it	**1**	SuperEnalotto, centrato il "6" con un sistema: ecco dove	...	58
LE-ULTIME-NOTIZIE.EU	**1**	Novate, vince al Superenalotto: caccia al fortunato	...	59
LE-ULTIME-NOTIZIE.EU	**1**	SuperEnalotto, l'identikit dei fortunati vincitori a Casalfiumanese	...	60
LE-ULTIME-NOTIZIE.EU	**1**	SuperEnalotto, baciati Lido e Marghera	...	61

MEDIASET.IT	**1**	Superenalotto: centrato con un sistema il secondo jackpot del 2018 da oltre 51 milioni di euro	...	62
METROPOLISWEB.IT	**1**	SuperEnalotto, vinto un milione di euro a Ponte Persica - Metropolisweb	...	63
MILANOTODAY.IT	**1**	Superenalotto, centrato il "6" da 51 milioni: 4 schedine vincenti tra Milano e provincia	...	64
MOLISETODAY.IT	**1**	Campobasso, centrato il 6 al Superenalotto: vinti 3 milioni e mezzo di euro	...	65
NOCI24.IT	**1**	SuperEnalotto, centrato il "6" con un sistema: Puglia protagonista con tre vincite da oltre 1 milione	...	66
NOTIZIAOGGI.IT	**1**	Superenalotto centrato il 6 con un sistema: vinti 1,1 milioni di euro	...	71
NOTIZIE.IT	**1**	SuperEnalotto: centrato il 6 grazie alla Bacheca dei Sistemi	...	72
NOTIZIEOGGI.COM	**1**	Superenalotto, centrato il '6' da 51 milioni - Notizie Oggi	...	74
NOVARAOGGI.IT	**1**	Superenalotto centrato il 6 con un sistema: vinti 1,1 milioni di euro	...	76
NTACALABRIA.IT	**1**	SuperEnalotto, in Calabria centrato il 6 - Notizie Calabresi	...	77
NUOVAPERIFERIA.IT	**1**	Superenalotto centrato sei a Torino	...	80
NUOVAVENEZIA.GELOCAL.IT	**1**	SuperEnalotto, baciati Lido e Marghera - Cronaca - La Nuova di Venezia	...	81
OGGISUD.IT	**1**	Oltre un milione di euro vinto al superenalotto a Lamezia - OggiSud	...	83
OPCHANNEL.IT	**1**	Campobasso, vinti 3 milioni al Superenalotto	...	84
PIACENZASERA.IT	**1**	SuperEnalotto, vincita da 1,1 milione a Piacenza	...	85
QUIBRESCIA.IT	**1**	Brescia, vince oltre un milione a Superenalotto	...	86
QUINDICI-MOLFETTA.IT	**1**	Il SuperEnalotto ancora una volta premia Molfetta con due vincitori da un milione di euro a testa	...	87
QUINEWSVALDERA.IT	**1**	Vinto un milione a Peccioli	...	89
QUINEWSVALDERA.IT	**1**	E' caccia al milionario | Cronaca PECCIOLI	...	90
QUOTIDIANOMOLISE.COM	**1**	Superenalotto, vinti a Campobasso 3 milioni di euro	...	91
RADIOVERONICAONE.IT	**1**	Superenalotto, centrato il '6' da 51 milioni	...	93
REPUBBLICA.IT	**1**	Superenalotto, torna il 6 ma non c'è un solo fortunato: i 51 milioni 'divisi' tra tutte le regioni	...	94
Resto del Carlino Bologna	**20**	SuperEnalotto, festa in tabaccheria per la vincita	...	96
Resto del Carlino Imola	**10**	SuperEnalotto, festa in tabaccheria per la vincita	...	97
RETE8.IT	**1**	Vincita da oltre 1 milione di euro in due ricevitorie abruzzesi	...	98
SEITORRI.IT	**1**	Vincita record al Superenalotto, quote di sistema per 3,3 milioni di euro vendute alla ricevitoria di via Lombardia	...	99
SPORT.LEGGO.IT	**1**	SuperEnalotto: centrato un "6" da 51,3 milioni. È la 19esima vincita più alta di sempre	...	100
TGCOM24.MEDIASET.IT	**1**	Superenalotto, centrato il "6" da oltre 51 milioni | Pioggia di vincite in tutta italia	...	102
TOSCANATV.COM	**1**	Prato ha due neomilionari: vendute in cittÃ due quote del 6 al SuperEnalotto	...	103
TVPRATO.IT	**1**	La dea bendata si è fermata anche a Prato	...	104
UNMONDODITALIANI.COM	**1**	Vincita record a Campobasso.Vinti 3 milioni	...	106
YOUTG.NET	**1**	SuperEnalotto, centrato il '6' da 51,3 milioni	...	108
ZON.IT	**1**	Estrazione Million Day di oggi, lunedì 25 giugno: i numeri vincenti	...	109
ILTIRRENO.GELOCAL.IT	**1**	Festa a Peccioli per la vincita da un milione di euro	...	111
ILTIRRENO.GELOCAL.IT	**1**	Superenalotto, due vincitori anche a Prato - Cronaca - il Tirreno	...	113
Quotidiano del Molise	**7**	Superenalotto d'oro. Partita la caccia ai neo milionari - Partita la caccia ai neo milionari	*M.S.*	114
Quotidiano del Sud	**12**	Superenalotto, un operaio il vincitore a Pianodardine?	...	115

Superenalotto, centrato il '6' da 51 milioni

CRONACA

Tweet



(Fotogramma)

Pubblicato il: 23/06/2018 20:49

Superenalotto, **estratto il '6' da 51,3 milioni di euro**. La vincita è stata realizzata grazie ad un sistema a caratura giocato attraverso la bacheca dei sistemi di Sisal. **Le 45 quote da 7,00 € ciascuna sono state acquistate dalle ricevitorie Sisal e poi proposte ai giocatori in varie località italiane**. Questa la combinazione vincente: **4-17-29-55-67-70. Numero Jolly: 72. Superstar: 49**. Alla prossima estrazione il jackpot a disposizione del '6' sarà di 6,6 milioni di euro.

Il "Sistema" colpisce ancora, si potrebbe dire parafrasando il titolo di una famosissima pellicola. In questo caso non si parla di saghe stellari, anche se di mezzo c'è una buona stella, quella della Fortuna. Le vincite, riporta Agipronews, sono state distribuite a pioggia in tutta Italia, grazie alla "Bacheca dei Sistemi", uno strumento che Sisal mette a disposizione dei suoi ricevitori. Da qui questi ultimi acquistano le quote di sistemi proposti dagli esperti, rivendendole ai propri clienti. Quelle della "mega-giocata" che ha premiato tutta Italia (da Milano a Reggio Calabria, passando per Bologna, dove una singola ricevitoria, sapientemente, aveva acquistato 5 quote del sistema) erano 45 da 7 euro ciascuna e a ciascuna di loro verranno assegnati 1,1 milioni. Non è la prima volta che il "6" viene assegnato grazie alla bacheca di Sisal. Anzi, il precedente è illustre: il 30 ottobre del 2010, grazie a questo meccanismo, fu vinto il Jackpot più alto della storia del SuperEnalotto, 177,7 milioni suddiviso i 70 quote da 24 euro ciascuna.

Tweet

TAG: Superenalotto, estrazione, concorso, numeri, jackpot

adnkronosTV
Tg AdnKronos 25 Giugno

Cerca nel sito

Notizie Più Cliccate

1. Salvini: "Furio Colombo mi fa schifo"
2. Stangata carburanti
3. Migranti, i punti della proposta italiana
4. Migranti, alta tensione
5. "Tagliamo la gola a Saviano e Boldrini", lei lo querela

Video


Ecco come si tagliano i capelli nello spazio


Il mondo di Don Camillo e Peppone in una mostra che celebra Guareschi


Una saudita al volante, la prima volta di Aseel



Avellino sbanca il SuperEnalotto,centrato il 6 ad Atripalda e Pianodardine.



Lino Sorrentini
linosorrentini

2 giorni fa

Condividi questa news

2 giorni fa Lino Sorrentini

Non è la prima volta che il "6" viene assegnato grazie alla bacheca di Sisal uno strumento che Sisal mette a disposizione dei giocatori. Ecco le ricevitorie vincenti ad Avellino ed in Campania.

85 SHARES Facebook 85 Twitter Google+ LinkedIn Email

Il “Sistema” colpisce ancora e colpisce anche in provincia di Avellino. Assegnati in tutta Italia ed in un colpo solo oltre 51,3 milioni di euro con il SuperEnalotto.

Le vincite, riporta Agipronews, sono state distribuite a pioggia grazie alla “**Bacheca dei Sistemi**“, uno strumento che Sisal mette a disposizione dei suoi ricevitori.

Da qui questi ultimi acquistano le quote di sistemi proposti dagli esperti, rivendendole ai propri clienti.

Quelle della “mega-giocata” che ha premiato tutta Italia (da Milano a Reggio Calabria passando anche per Avellino e soprattutto per Bologna, dove una singola ricevitoria, sapientemente, aveva acquistato 5 quote del sistema) **erano 45 da 7 euro** ciascuna **e a ciascuna di loro verranno assegnati 1,1 milioni.**

Non è la prima volta che il “6” viene assegnato grazie alla bacheca di Sisal.

Anzi, il precedente è illustre: il 30 ottobre del 2010, grazie a questo meccanismo, fu vinto il Jackpot più alto della storia del SuperEnalotto, 177,7 milioni suddiviso i 70 quote da 24 euro ciascuna.

Con cinque quote del sistema vincente acquistate, e una vincita di circa 5,5 milioni di euro, la tabaccheria “Mystic” di via Montanara, a Casal Fiumanese, in provincia di Bologna, è il punto vendita più fortunato dell’estrazione del SuperEnalotto del 23 giugno, nella quale con un sistema da 45 quote è stato assegnato un Jackpot da oltre 51 milioni di euro.

La fortuna, spiega Agipronews, bussa più volte anche all’edicola Giannelli di Borgo San Lorenzo, in provincia di Firenze, dove sono state vendute 4 quote per una vincita da 4,5 milioni di euro circa.

Le Ricevitorie Vincenti ad Avellino.

Tre le quote vincenti vendute a Campobasso, nella rivendita di tabacchi in via Lombardia (quindi circa 3,3 milioni di euro in premio) mentre hanno fatto “**doppietta**” la Nuova Tabaccheria di Medicina (in provincia di Bologna) e il **Bar Paradiso di Stelle di Atripalda, in provincia di Avellino**.

Tra le ricevitorie avellinesi baciate dalla fortuna anche la **Tabaccheria in via Pianodardine angolo via Fasana AVELLINO con una quota vincente.**

Nella caccia al Jackpot, durata per poco più di due mesi, gli italiani, spiega Agipronews, hanno giocato oltre 200 milioni di combinazioni: matematicamente sono 622 milioni le sestine possibili per la combinazione esatta.

Alla crescita del Jackpot ha contribuito anche la nuova formula di gioco, introdotta nel 2016: a ogni estrazione viene destinata al montepremi una parte più sostanziosa della raccolta, si vince anche con il 2 e sono previsti dei premi

istantanei.

Di seguito l'elenco delle ricevitorie vincenti. AG/Agipro

Le ricevitorie vincenti in Campania

- **BAR PARADISO DI STELLE VIA APPIA 197/199 ATRIPALDA (AV)**
- **BAR TABACCHI FONTANA VIA MONTAGNA SPACCATA 379 NAPOLI (NA)**
- **CARTOLERIA SPARANO CORSO GARIBALDI 147 NAPOLI (NA)**
- **TABACCHERIA VIA PIANODARDINE ANG VIA FASANA AVELLINO (AV) SNC**
- **TABACCHI STRADA PROV. TEVEROLA CARINARO TEVEROLA (CE) COOP SPERANZA BOX 2**
- **TABACCHERIA D'AMICO CORSO UMBERTO 165 CAVA DE' TIRRENI (SA)**
- **MAISON DU TABAC VIA DE GASPERI 50 AGROPOLI (SA)**
- **TABACCHERIA GEMINI VIA POZZILLO 72 CASTELLAMMARE DI STABIA (NA)**

Le altre ricevitorie vincenti in Italia

- TABACCHERIA MYSTIC VIA MONTANARA 58 CASALFIUMANESE (BO)
- EDICOLA GIANNELLI VIA L. DA VINCI BORGO SAN LORENZO (FI)
- TABACCHI RIV N 51 VIA LOMBARDIA 38 CAMPOBASSO (CB)
- NUOVA TABACCHERIA VIA C BATTISTI 49 B MEDICINA (BO)
- SPORT S. RITA VIA TRIPOLI 67C TORINO (TO)
- TABACCHERIA N 1 VIA MATTEOTTI 1 C NOVATE MILANESE (MI)
- TABACCHERIA MARAZZI VIA CANONICA 72 MILANO (MI)
- TABACCHERIA GANDINI VIA SEBASTIANO CABOTO 27 CORSICO (MI)
- BAR RICEVITORIA MARCHESI VIA VERDI 7 CERNUSCO SUL NAVIGLIO (MI)
- RICEVITORIA DEL CORSO CORSO GIUSEPPE ZANARDELLI 13 B BRESCIA (BS)
- TABACCHERIA DORA FALCIANI VIA CADUTI SUL LAVORO 3/B PIACENZA (PC)
- TABACCHERIA MARGARITA VIA SANDRO GALLO 145/C VENEZIA (VE)
- TABACCHERIA DITTADI VIA STEFANI 3/A VENEZIA (VE)
- EDICOLA MAGGINI VIA DEL PURGATORIO 49 53 PRATO (PO)
- TABACCHI VIA DELLA LASTRUCCIA 3 PRATO (PO)
- RIVENDITA N2 DI MARCO GHIONZOLI PIAZZA DOMENICO DA PECCIOLI 6 PECCIOLI (PI)
- BAR TABACCHI VIA PARRILLI 8 BARLETTA (BT)
- TABACCHERIA CAPURSO CORSO UMBERTO 74 MOLFETTA (BA)
- TABACCHERIA LOGOLUSO VIA G SALEPICO 7 MOLFETTA (BA)
- BAR DEL CORSO DI RASO MASSIMO PIAZZA DIAZ, 10 LAMEZIA TERME (CZ)
- TABACCHERIA FALCONE VIA S. GIUSEPPE N.35/A REGGIO DI CALABRIA (RC)
- TABACCHI MANGIAVACCHI VIA TIBURTINA 532 ROMA (RM)
- BAR DI NITTO VIA TARQUINIO COLLATINO 145 ROMA (RM)
- BAR ANNA VIA PRENESTINA KM 15 200 SNC ROMA (RM)
- AGENZIA DI CRESCENZO NINO PIAZZA DEL MERCATO 44 NOTARESCO (TE)
- STAZIONE DI SERVIZIO AGIP BAR VIA GUIDO ROSSA 52 A PENNE (PE) TABACCHI

Il regolamento del SuperEnalotto, spiega Agipronews, prevede che il vincitore del Jackpot – se ha giocato in una ricevitoria – può presentare entro 90 giorni il tagliando vincente ad uno degli Uffici Premi di Sisal S.p.A (dal lunedì al venerdì dalle 9 alle 13) in Via A. Tocqueville 13 a Milano o in Viale Sacco e Vanzetti 89 a Roma.

Se la giocata è stata effettuata online, si dovrà presentare la stampa della giocata vincente, un documento di identità valido ed il codice fiscale.

Circa 6,1 milioni del Jackpot centrato questa sera, spiega sempre Agipronews, torneranno nelle casse dello Stato: è l'effetto della "tassa sulla fortuna" – introdotta a gennaio 2012 e raddoppiata a partire da ottobre del 2017 – che prevede un prelievo del 12%, calcolato sulla parte eccedente i 500 euro di vincita.

Grazie al Jackpot di ripartenza, la sestina vincente già dal prossimo concorso metterà sul piatto 6,6 milioni di euro: un "tesoretto" costruito grazie a tutti i concorsi successivi all'ultimo 6 in cui non sono stati realizzati dei 5+, con la metà del montepremi della seconda categoria di premio che incrementa il Jackpot in palio, mentre il restante 50% va a formare il montepremi di ripartenza.

85 SHARES Facebook 85 Twitter Google+ LinkedIn Email

Tags Vincite superenalotto in Campania

Ti potrebbe interessare anche

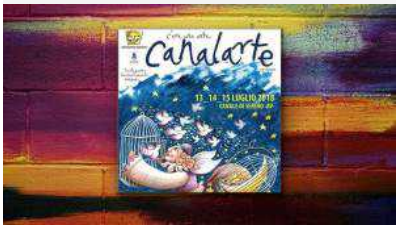

A Canale di Serino scocca il tempo di CanalArte.



Tutte le date dei Concerti Gratis in provincia di Avellino.



Tutte le Sagre e gli Eventi Gastronomici in Irpinia. – Aggiornato

into Con La Bacheca Dei Sistemi Sisal Il Secondo ackpot Del 2018: Un 6 Da Oltre 51,3 Milioni Di uro!

on quella di eri sera sono 120 le vincite con punti 6 realizzate dalla nascita l SuperEnalotto.



SuperEnalotto rende milionaria l'intera Penisola grazie a un 6 da oltre 51,3 milioni di euro, realizzato con un sistema a caratura giocato attraverso la bacheca dei sistemi di Sisal. [...]

Se vuoi leggere tutto l'articolo,

abbonati o accedi



Categorie

Affari Internazionali
Agenda AGIR Della Settimana
Agroalimentare
Ambiente
Anteprima
Brevi
Costume
Cronaca
Cultura
Economia
Edilizia & Costruzioni
Editoriale
Energia
Esclusiva
Esteri
Eventi
Farmaceutica
Finanza
Giochi & Scommesse
Indiscreto
Industria
Interni
Motori

SuperEnalotto: vinto un "6" da 51,3 milioni di euro

| 23 giugno 2018,21:32



SuperEnalotto rende milionaria l'intera Penisola grazie a un 6 da oltre 51,3 milioni di euro, realizzato con un sistema a caratura giocato attraverso la bacheca dei sistemi di Sisal. Il sistema è composto da 45 quote da 7 euro ciascuna che sono state acquistate dalle ricevitorie Sisal e poi proposte ai propri giocatori. Quella di stasera è la seconda vincita con punti sei del 2018. La sestina vincente è stata: 4, 17, 29, 55, 67, 70 - Jolly 72 - SuperStar 49 Il sei mancava dal 17 aprile 2018 quando era stata Caltanissetta ad aggiudicarsi il Jackpot del SuperEnalotto da 130,2 milioni di euro. Con quella di stasera sono 120 le vincite con punti 6 realizzate dalla nascita del SuperEnalotto. Il Jackpot SuperEnalotto vinto questa sera si classifica nella 19esima posizione delle vincite piu' alte realizzate nella storia del gioco.

Se avete correzioni, suggerimenti o commenti scrivete a dir@agi.it

agi video



In Venezuela tenta la rivolta anti Maduro: arrestati



Le vacanze di Putin in Siberia, hanno un po' il sapore della propaganda



"In tre anni saranno dimezzate le sale gioco"

agi Agenzia Giornalistica Italia
2017 All rights reserved.

Chi siamo Le Sedi La Storia Contatti Privacy Policy Area Clienti Comunicati I Appalti e viabilità P.IVA 00883701003

agi LIVE 16:27 | Wall Street: avvio in calo, pesano tensioni commerciali </> Embed

Superenalotto: centrato con un sistema il secondo jackpot del 2018 da oltre 51 milioni di euro

25/06/2018

Dopo oltre due mesi di inseguimento, sabato 23 giugno è stato centrato il secondo "6" del 2018 del valore di 51,3 milioni di euro. Pioggia di vincite in tutta Italia, visto che la vincita è stata ottenuta grazie alla Bacheca dei Sistemi di Sisal: 45 quote da 7,00 € ciascuna che hanno premiato altrettanti giocatori sparsi in tutta la Penisola con premi da oltre 1,1 milioni ciascuno. La sestina vincente è stata: 4, 17, 29, 55, 67, 70 – Jolly 72 – SuperStar 49. Il "6" mancava dal 17 aprile 2018, quando Caltanissetta si aggiudicò un jackpot da 130,2 milioni di euro. Con quella di sabato sera sono 120 le vincite con punti 6 realizzate dalla nascita del SuperEnalotto nel 1997. Quest'ultimo vinto si piazza in 19esima posizione tra le vincite più alte realizzate nella storia del gioco. Dopo questo colpo, il jackpot del 6 riparte da una base di 6,6 milioni di euro per il concorso di martedì.

Ecco la Top 20 delle vincite più alte del Superenalotto:
1 30/10/10 177.729.043,16 euro Bacheca dei Sistemi
2 27/10/16 163.538.706,00 euro Vibo Valentia (VV)
3 22/08/09 147.807.299,08 euro Bagnone (MS)
4 09/02/10 139.022.314,64 euro Parma (PR) e Pistoia (PT)
5 17/04/18 130.195.242,12 euro Caltanissetta (CL)
6 23/10/08 100.756.197,30 euro Catania (CT)
7 19/05/12 94.836.378,29 euro Catania (CT)
8 25/02/17 93.720.843,46 euro Mestrino (PD)
9 01/08/17 77.735.412,31 euro Caorle (VE)
10 27/12/10 71.895.694,42 euro Napoli (NA)
11 04/05/05 71.767.565,57 euro Milano (MI)
12 19/05/07 71.439.610,83 euro Capanni di Savignano sul Rubicone (FC)
13 13/08/03 65.985.105,96 euro Veduggio Con Colzano (MI)
14 22/09/11 65.038.202,39 euro Gubbio (PG)
15 17/12/05 62.524.371,05 euro Sangano (TO)
16 19/09/06 61.042.310,24 euro Bologna (BO)
17 14/09/02 58.821.273,20 euro Casoria (NA) e Castello D'Argile (BO)
18 16/03/13 53.250.221,77 euro Palazzolo Dello Stella (UD)
19 23/06/18 51.300.000,00 euro Bacheca dei Sistemi Sisal
20 28/04/11 47.432.499,23 euro Cosenza (CS)

cr/AGIMEG

Superenalotto: a Casalfiumanese (BO) centrate 5 quote vincenti del sistema, quattro a Borgo San Lorenzo (FI)

A differenza di quanto accaduto ad aprile con il jackpot di Caltannissetta da oltre 130 milioni, vinto da un solo giocatore, il "6" realizzato sabato sera premi 45 persone diverse in tutta Italia, ciascuna con una vincita da oltre 1,1 milioni. Con cinque quote del sistema vincente acquistate, la tabaccheria più fortunata è stata quella di via Montanara, a Casalfiumanese, in

Articoli recenti

Ippica: all'Ippodromo SNAI La Maura l'ultimo convegno vede Variago Selva mandare tutti in vacanza

GdF Parma, report ultimi 17 mesi di operazioni: eseguiti 8 interventi in esercizi di gioco e scommesse

Mondiali 2018: vittoria Colombia su Polonia era data a 2,28, la quota dello 0-3 era 21,00

Andriukaitis (UE): "La Commissione non intende presentare una strategia dell'UE sulla prevenzione della cyberipendenza"

Mondiali 2018: sfida a distanza tra CR7 e Diego Costa, per i quotisti Snai equilibrio perfetto nel derby del gol

GdF Rimini, report ultimi 17 mesi di operazioni: individuati 3 punti clandestini di raccolta scommesse, sequestrati 12 apparecchi

Binetti (Udc): "In tema di gioco, con il Governo possibile una convergenza di obiettivi"

D'Uva (M5S): "Già nel prossimo Consiglio dei ministri si andrà ad abolire totalmente la pubblicità sul gioco"

VinciCasa: nessun "5" centrato nel weekend, ma montepremi complessivi per oltre 150 mila euro

GdF Roma, report ultimi 17 mesi di operazioni: eseguite 317 operazioni, constatate 101 irregolarità

Superenalotto: centrato con un sistema il secondo jackpot del 2018 da oltre 51 milioni di euro

25/06/2018

Dopo oltre due mesi di inseguimento, sabato 23 giugno è stato centrato il secondo "6" del 2018 del valore di 51,3 milioni di euro. Pioggia di vincite in tutta Italia, visto che la vincita è stata ottenuta grazie alla Bacheca dei Sistemi di Sisal: 45 quote da 7,00 € ciascuna che hanno premiato altrettanti giocatori sparsi in tutta la Penisola con premi da oltre 1,1 milioni ciascuno. La sestina vincente è stata: 4, 17, 29, 55, 67, 70 – Jolly 72 – SuperStar 49. Il "6" mancava dal 17 aprile 2018, quando Caltanissetta si aggiudicò un jackpot da 130,2 milioni di euro. Con quella di sabato sera sono 120 le vincite con punti 6 realizzate dalla nascita del SuperEnalotto nel 1997. Quest'ultimo vinto si piazza in 19esima posizione tra le vincite più alte realizzate nella storia del gioco. Dopo questo colpo, il jackpot del 6 riparte da una base di 6,6 milioni di euro per il concorso di martedì.

Ecco la Top 20 delle vincite più alte del Superenalotto:
1 30/10/10 177.729.043,16 euro Bacheca dei Sistemi
2 27/10/16 163.538.706,00 euro Vibo Valentia (VV)
3 22/08/09 147.807.299,08 euro Bagnone (MS)
4 09/02/10 139.022.314,64 euro Parma (PR) e Pistoia (PT)
5 17/04/18 130.195.242,12 euro Caltanissetta (CL)
6 23/10/08 100.756.197,30 euro Catania (CT)
7 19/05/12 94.836.378,29 euro Catania (CT)
8 25/02/17 93.720.843,46 euro Mestrino (PD)
9 01/08/17 77.735.412,31 euro Caorle (VE)
10 27/12/10 71.895.694,42 euro Napoli (NA)
11 04/05/05 71.767.565,57 euro Milano (MI)
12 19/05/07 71.439.610,83 euro Capanni di Savignano sul Rubicone (FC)
13 13/08/03 65.985.105,96 euro Veduggio Con Colzano (MI)
14 22/09/11 65.038.202,39 euro Gubbio (PG)
15 17/12/05 62.524.371,05 euro Sangano (TO)
16 19/09/06 61.042.310,24 euro Bologna (BO)
17 14/09/02 58.821.273,20 euro Casoria (NA) e Castello D'Argile (BO)
18 16/03/13 53.250.221,77 euro Palazzolo Dello Stella (UD)
19 23/06/18 51.300.000,00 euro Bacheca dei Sistemi Sisal
20 28/04/11 47.432.499,23 euro Cosenza (CS)

cr/AGIMEG

Superenalotto: a Casalfiumanese (BO) centrate 5 quote vincenti del sistema, quattro a Borgo San Lorenzo (FI)

A differenza di quanto accaduto ad aprile con il jackpot di Caltannissetta da oltre 130 milioni, vinto da un solo giocatore, il "6" realizzato sabato sera premi 45 persone diverse in tutta Italia, ciascuna con una vincita da oltre 1,1 milioni. Con cinque quote del sistema vincente acquistate, la tabaccheria più fortunata è stata quella di via Montanara, a Casalfiumanese, in

Articoli recenti

GdF Agrigento, report ultimi 17 mesi di operazioni: sequestrati 8 punti scommesse e 43 apparecchi da gioco

Russia 2018: con la Nigeria, ultima chiamata per l'Argentina. La qualificazione dell'Albiceleste a 1.75 su Sisal Matchpoint

AttivazioniGratuite.it: il portale web di Calabria e Basilicata, al servizio dei nuovi imprenditori del settore giochi e scommesse

Gioco online, su Domusbet grande successo della promo Domuscasinò

Mondiali 2018: su Snai l'Argentina agli ottavi a quota 1,60

Russia 2018: Islanda-Croazia, il pareggio per 1-1 vale 6,15 su LovingBET

Vincitù Group, il 27 giugno il "V-Project Next Business 2018"

GdF Matera, report ultimi 17 mesi di operazioni: eseguiti 41 interventi, sequestrati 16 punti clandestini di raccolta scommesse

Poker online: 100 ingressi nel "€50 Sunday Night, €10.000 garantiti"

eSports: Alessandro "YeT_Baz" Bazzani è il nuovo portabandiera del Parma

provincia di Bologna. Secondo gradino del podio per un'edicola di Borgo San Lorenzo, in provincia di Firenze, dove sono state vendute 4 quote mentre sono state tre le quote vincenti vendute a Campobasso, nella rivendita di tabacchi in via Lombardia. Due vincite a testa per la Nuova Tabaccheria di Medicina, ancora in provincia di Bologna, e il Bar Paradiso di Stelle di Atripalda, in provincia di Avellino. A ognuno degli altri 28 punti vendita vincenti invece una quota ciascuno. cr/AGIMEG

Superenalotto: tassa sulla fortuna, all'Erario vanno 6,1 milioni di euro

Con la caduta del jackpot da oltre 51 milioni di euro festeggiano non solo 45 giocatori sparsi in tutta Italia, ma anche lo Stato. Grazie alla tassa sulla fortuna, introdotta a gennaio 2012 e che prevede un prelievo del 12% sulla parte eccedente i 500 euro di vincita, all'erario andranno oltre 6,1 milioni di euro del jackpot centrato. cr/AGIMEG

Mi piace 0

Articolo precedente
DIRETTA Million Day, estrazione, dati e numeri usciti oggi 24 giugno

Prossimo articolo
GdF Roma, report ultimi 17 mesi di operazioni: eseguite 317 operazioni, constatate 101 irregolarità

ARTICOLI CORRELATI ALTRO DALL'AUTORE

Casinò di Campione: vinti alla roulette elettronica oltre 20mila euro

Lotto: a Ortona (CH) quaterna da 216 mila euro sulla ruota Nazionale, terza vincita più alta del 2018

Lotterie, Powerball: in Oregon colpo da 150 milioni di dollari, quinta vincita del 2018



SUPERENALOTTO

23/06/2018 | 21:41

SuperEnalotto: centrato un "6" da 51,3 milioni. È la 19esima vincita più alta di sempre



ROMA – Festa in tutta Italia, grazie alla sestina vincente del SuperEnalotto che regala un Jackpot da 51,3 milioni di euro centrato con la Bacheca dei Sistemi. A dividersi la vincita sono i 45 che hanno acquistato le quote del sistema vincente, ciascuna quota si aggiudica circa 1,1 milioni di euro. Quello di stasera è il secondo 6 realizzato nel 2018, la sestina vincente mancava dal 17 aprile, quando a Caltanissetta sono finiti 130,2 milioni di euro.

Il "6" realizzato questa sera è il 120 esimo nella storia del SuperEnalotto e al 19esimo posto nella classifica dei premi più alti mai assegnati dal gioco. Dal 1997 a oggi, considerando solo le vincite di prima categoria, sono stati distribuiti premi per 3,5 miliardi di euro.

Di seguito, la classifica dei primi 20 Jackpot per ordine di grandezza. Per ognuno viene indicato anche il ritardo rispetto al Jackpot precedente.

1 30/10/10 177.729.043,16 euro Bacheca dei Sistemi 112 concorsi
2 27/10/16 163.538.706,00 euro Vibo Valentia (VV) 200 concorsi
3 22/08/09 147.807.299,08 euro Bagnone (MS) 86 concorsi
4 09/02/10 139.022.314,64 euro Parma (PR) e Pistoia (PT) 72 concorsi
5 17/04/18 130.195.242,12 euro Caltanissetta (CL) 110 concorsi
6 23/10/08 100.756.197,30 euro Catania (CT) 76 concorsi
7 19/05/12 94.836.378,29 euro Catania (CT) 102 concorsi
8 25/02/17 93.720.843,46 euro Mestrino (PD) 52 concorsi
9 01/08/17 77.735.412,31 euro Caorle (VE) 67 concorsi
10 27/12/10 71.895.694,42 euro Napoli (NA) 24 concorsi
11 04/05/05 71.767.565,57 euro Milano (MI) 54 concorsi
12 19/05/07 71.439.610,83 euro Capanni di Savignano sul Rubicone (FC) 51 concorsi
13 13/08/03 65.985.105,96 euro Veduggio Con Colzano (MI) 45 concorsi

BREAKING NEWS

SCOMMESSE

Mondiali 2018, sfida virtuale Juve-City: in attesa di Higuain, bianconeri nettamente sfavoriti

25/06/2018 | 17:05 ROMA - Parte il terzo turno dei Mondiali e scendono in campo Juventus e Manchester City. Miracoli della "Fantasy League", il campionato virtuale lanciato...

ATTUALITÀ E POLITICA

Limiti orari a Sanremo, Astro al Comune: "Non solo slot, va regolamentato tutto il settore, ma si aspetti la legge regionale"

25/06/2018 | 16:45 ROMA - «Se l'obiettivo dei limiti orari per gli apparecchi è limitare la dipendenza, allora bisogna limitare tutte le tipologie di gioco, anche...

ESTERO

Usa, Rhode Island: da ottobre via alle scommesse sportive

25/06/2018 | 16:12 ROMA - Il Rhode Island è il terzo stato americano a legalizzare le scommesse sportive dopo il via libera della Corte Suprema arrivato a metà maggio....

CALCIO

Mondiali 2018: le quote ci credono, Argentina agli ottavi a 1,60 su Snai

25/06/2018 | 14:52 ROMA - Le quote si schierano ancora con l'Argentina, anche dopo due partite disastrose. All'Albiceleste

14 22/09/11 65.038.202,39 euro Gubbio (PG) 63 concorsi
15 17/12/05 62.524.371,05 euro Sangano (TO) 38 concorsi
16 19/09/06 61.042.310,24 euro Bologna (BO) 47 concorsi
17 14/09/02 58.821.273,20 euro Casoria (NA) e Castello D'Argile (BO) 40 concorsi
18 16/03/13 53.250.221,77 euro Palazzolo Dello Stella (UD) 85 concorsi
19 23/06/18 51.300.000,00 euro Bacheca Sistemi 29 concorsi
20 28/04/11 47.432.499,23 euro Cosenza (CS) 48 concorsi

AG/Agipro

TI POTREBBE INTERESSARE...



SuperEnalotto, il 25 giugno 2005 ad Aversa (CE) il Jackpot da oltre 6 milioni di euro

25/06/2018 | 14:40 ROMA - Il 25 giugno 2005 ad Aversa (CE), durante il concorso n. 52, grazie a un sistema a caratura suddiviso in 10 cedole, fu vinto il Jackpot del SuperEnalotto del valore di oltre 6 milioni di euro: ogni quota si aggiudicò...



VinciCasa: la combinazione vincente di domenica 24 giugno 2018, montepremi da 46mila euro

25/06/2018 | 08:30 ROMA - Nessun "5" nel concorso VinciCasa di domenica 24 giugno 2018, ma festeggiano i 16 giocatori che hanno indovinato il "4" da 118,52 euro a testa. Sono 456 i punti "3" da 14,70 euro e 4.542 i punti "2" da 2,03 euro. Il montepremi...



VinciCasa: la combinazione vincente di sabato 23 giugno 2018, montepremi da 103mila euro

24/06/2018 | 09:12 ROMA - Nessuno ha centrato il "5" nel concorso VinciCasa di sabato 23 giugno 2018, ma sono stati centrati 21 punti "4" da 202,73 euro a testa. Sono 803 i punti "3" da 18,74 euro e 8.505 i punti "2" da 2,44 euro. Il montepremi di concorso...

HOME
Contatti
Partners

BINGO
Regolamento

LOTTERIE
Gratta E Vinci
Lotteria Italia

POKER & CASINÒ

SCOMMESSE
Calcio
Gossip
Altri sport
Quote a confronto
Come si scommette
Come riscuotere le vincite

SLOT & VLT

RASSEGNA STAMPA

LOTTO
Ultima estrazione
Estrazioni ruota nazionale
Ritardi e frequenze
Regolamento
Come riscuotere le vincite

IPPICA E EQUITAZIONE
Regolamenti
Come riscuotere le vincite
Calendario FEI 2014 salto
Calendario FEI 2014 dressage
Ranking list

SUPERENALOTTO
Vinci casa
Win For Life
Ultima estrazione
Ultime 16 estrazioni
Numeri frequenti e ritardatari
Regolamento
Come riscuotere le vincite

ESTERO

ATTUALITÀ E POLITICA

©2002 - 2014 AGIPRO - vietata la riproduzione
Via A.Bargoni, 78 - 00153 Roma - Tel: +39 06 68308712

Informativa sui Cookie

Testata giornalistica registrata al tribunale di Roma - Autorizzazione N. 584 del 31.10.2002

POWERED BY
damicom



SUPERENALOTTO

23/06/2018 | 21:04

SuperEnalotto, centrato il "6" con un sistema: la fortuna bussa cinque volte a Casalfiumanese (BO)



ROMA - Con cinque quote del sistema vincente acquistate, e una vincita di circa 5,5 milioni di euro, la tabaccheria "Mystic" di via Montanara, a Casal Fiumanese, in provincia di Bologna, è il punto vendita più fortunato dell'estrazione del SuperEnalotto del 23 giugno, nella quale con un sistema da 45 quote è stato assegnato un Jackpot da oltre 51 milioni di euro. La fortuna bussa più volte anche all'edicola Giannelli di Borgo San Lorenzo, in provincia di Firenze, dove sono state vendute 4 quote per una vincita da 4,5 milioni di euro circa. Tre le quote vincenti vendute a Campobasso, nella rivendita di tabacchi in via Lombardia (quindi circa 3,3 milioni di euro in premio) mentre hanno fatto "doppietta" la Nuova Tabaccheria di Medicina (in provincia di Bologna) e il Bar Paradiso di Stelle di Atripalda, in provincia di Avellino. Tutti gli altri 28 punti vendita vincenti hanno invece acquistato una quota ciascuno. Di seguito l'elenco delle ricevitorie vincenti. AG/Agipro

RICEVITORIA	NUMERO QUOTE
TABACCHERIA MYSTIC VIA MONTANARA 58 CASALFIUMANESE (BO)	5
EDICOLA GIANNELLI VIA L. DA VINCI BORGO SAN LORENZO (FI)	4
TABACCHI RIV N 51 VIA LOMBARDIA 38 CAMPOBASSO (CB)	3
NUOVA TABACCHERIA VIA C BATTISTI 49 B MEDICINA (BO)	2
BAR PARADISO DI STELLE VIA APPIA 197/199 ATRIPALDA (AV)	2
SPORT S. RITA VIA TRIPOLI 67C TORINO (TO)	1
TABACCHERIA N 1 VIA MATTEOTTI 1 C NOVATE MILANESE (MI)	1
TABACCHERIA MARAZZI VIA CANONICA 72 MILANO (MI)	1
TABACCHERIA GANDINI VIA SEBASTIANO CABOTO 27 CORSICO (MI)	1

BREAKING NEWS

SCOMMESSE

Mondiali 2018, sfida virtuale Juve-City: in attesa di Higuain, bianconeri nettamente sfavoriti

25/06/2018 | 17:05 ROMA - Parte il terzo turno dei Mondiali e scendono in campo Juventus e Manchester City. Miracoli della "Fantasy League", il campionato virtuale lanciato...

ATTUALITÀ E POLITICA

Limiti orari a Sanremo, Astro al Comune: "Non solo slot, va regolamentato tutto il settore, ma si aspetti la legge regionale"

25/06/2018 | 16:45 ROMA - «Se l'obiettivo dei limiti orari per gli apparecchi è limitare la dipendenza, allora bisogna limitare tutte le tipologie di gioco, anche...

ESTERO

Usa, Rhode Island: da ottobre via alle scommesse sportive

25/06/2018 | 16:12 ROMA - Il Rhode Island è il terzo stato americano a legalizzare le scommesse sportive dopo il via libera della Corte Suprema arrivato a metà maggio....

CALCIO

Mondiali 2018: le quote ci credono, Argentina agli ottavi a 1,60 su Snai

25/06/2018 | 14:52 ROMA - Le quote si schierano ancora con l'Argentina, anche dopo due partite disastrose. All'Albiceleste

BAR RICEVITORIA MARCHESI VIA VERDI 7 CERNUSCO SUL NAVIGLIO (MI)	1
RICEVITORIA DEL CORSO CORSO GIUSEPPE ZANARDELLI 13 B BRESCIA (BS)	1
TABACCHERIA DORA FALCIANI VIA CADUTI SUL LAVORO 3/B PIACENZA (PC)	1
TABACCHERIA MARGARITA VIA SANDRO GALLO 145/C VENEZIA (VE)	1
TABACCHERIA DITTADI VIA STEFANI 3/A VENEZIA (VE)	1
EDICOLA MAGGINI VIA DEL PURGATORIO 49 53 PRATO (PO)	1
TABACCHI VIA DELLA LASTRUCCIA 3 PRATO (PO)	1
RIVENDITA N2 DI MARCO GHIONZOLI PIAZZA DOMENICO DA PECCIOLI 6 PECCIOLI (PI)	1
BAR TABACCHI VIA PARRILLI 8 BARLETTA (BT)	1
TABACCHERIA CAPURSO CORSO UMBERTO 74 MOLFETTA (BA)	1
TABACCHERIA LOGOLUSO VIA G SALEPICO 7 MOLFETTA (BA)	1
BAR DEL CORSO DI RASO MASSIMO PIAZZA DIAZ, 10 LAMEZIA TERME (CZ)	1
TABACCHERIA FALCONE VIA S. GIUSEPPE N.35/A REGGIO DI CALABRIA (RC)	1
TABACCHI MANGIAVACCHI VIA TIBURTINA 532 ROMA (RM)	1
BAR DI NITTO VIA TARQUINIO COLLATINO 145 ROMA (RM)	1
BAR ANNA VIA PRENESTINA KM 15 200 SNC ROMA (RM)	1
AGENZIA DI CRESCENZO NINO PIAZZA DEL MERCATO 44 NOTARESCO (TE)	1
STAZIONE DI SERVIZIO AGIP BAR VIA GUIDO ROSSA 52 A PENNE (PE) TABACCHI	1
BAR TABACCHI FONTANA VIA MONTAGNA SPACCATA 379 NAPOLI (NA)	1
CARTOLERIA SPARANO CORSO GARIBALDI 147 NAPOLI (NA)	1
TABACCHERIA VIA PIANODARDINE ANG VIA FASANA AVELLINO (AV) SNC	1
TABACCHI STRADA PROV. TEVEROLA CARINARO TEVEROLA (CE) COOP SPERANZA BOX 2	1
TABACCHERIA D'AMICO CORSO UMBERTO 165 CAVA DE' TIRRENI (SA)	1
MAISON DU TABAC VIA DE GASPERI 50 AGROPOLI (SA)	1
TABACCHERIA GEMINI VIA POZZILLO 72 CASTELLAMMARE DI STABIA (NA)	1

TI POTREBBE INTERESSARE...



SuperEnalotto, il 25 giugno 2005 ad Aversa (CE) il Jackpot da oltre 6 milioni di euro

25/06/2018 | 14:40 ROMA - Il 25 giugno 2005 ad Aversa (CE), durante il concorso n. 52, grazie a un sistema a caratura suddiviso in 10 cedole, fu vinto il Jackpot del SuperEnalotto del valore di oltre 6 milioni di euro: ogni quota si aggiudicò...



VinciCasa: la combinazione vincente di domenica 24 giugno 2018, montepremi da 46mila euro

25/06/2018 | 08:30 ROMA - Nessun "5" nel concorso VinciCasa di domenica 24 giugno 2018, ma festeggiano i 16 giocatori che hanno indovinato il "4" da 118,52 euro a testa. Sono 456 i punti "3" da 14,70 euro e 4.542 i punti "2" da 2,03 euro. Il montepremi...



VinciCasa: la combinazione vincente di sabato 23 giugno 2018, montepremi da 103mila euro

24/06/2018 | 09:12 ROMA - Nessuno ha centrato il "5" nel concorso VinciCasa di sabato 23 giugno 2018, ma sono stati centrati 21 punti "4" da 202,73 euro a testa. Sono 803 i punti "3" da 18,74 euro e 8.505 i punti "2" da 2,44 euro. Il montepremi di concorso...

HOME
Contatti
Partners

BINGO
Regolamento

SCOMMESSE
Calcio
Gossip
Altri sport
Quote a confronto
Come si scommette
Come riscuotere le vincite

LOTTO
Ultima estrazione
Estrazioni ruota nazionale
Ritardi e frequenze
Regolamento
Come riscuotere le vincite

SUPERENALOTTO
Vinci casa
Win For Life
Ultima estrazione
Ultime 16 estrazioni
Numeri frequenti e ritardatari
Regolamento



SUPERENALOTTO

23/06/2018 | 20:35

SuperEnalotto: torna il "6", vinti oltre 51 milioni. Con un sistema festeggia tutta Italia



ROMA - Dopo due mesi cade ancora il Jackpot del SuperEnalotto: nel concorso di questa sera, 23 giugno, grazie a un sistema sono stati vinti oltre 51milioni di euro. Il premio verrà suddiviso in 45 quote da circa 1,1 milione ciascuna. Le vincite saranno distribuite a pioggia in tutta Italia, visto che il sistema proviene dalla "Bacheca" della Sisal, un portale dove le ricevitorie possono comprare quote di sistemi e rivenderle ai loro clienti. Ciascuna quota è stata venduta al prezzo di 7 euro. L'ultimo "6" era stato centrato lo scorso 17 aprile a Caltanissetta, e aveva regalato 130,2 milioni. AG/Agipro

SuperEnalotto, centrato il "6" con un sistema: la fortuna bussa cinque volte a Casal Fiumanese (BO)

SuperEnalotto: il "Sistema" colpisce ancora, così fu vinto il Jackpot più alto della storia

SuperEnalotto: centrato un "6" da 51,3 milioni. È la 19esima vincita più alta di sempre

SuperEnalotto: con la "Tassa sulla Fortuna" allo Stato tornano 6,1 milioni di euro

SuperEnalotto: il Jackpot riparte da 6,6 milioni di euro

SuperEnalotto: come riscuotere la vincita milionaria

BREAKING NEWS

SCOMMESSE

Mondiali 2018, sfida virtuale Juve-City: in attesa di Higuain, bianconeri nettamente sfavoriti

25/06/2018 | 17:05 ROMA - Parte il terzo turno dei Mondiali e scendono in campo Juventus e Manchester City. Miracoli della "Fantasy League", il campionato virtuale lanciato...

ATTUALITÀ E POLITICA

Limiti orari a Sanremo, Astro al Comune: "Non solo slot, va regolamentato tutto il settore, ma si aspetti la legge regionale"

25/06/2018 | 16:45 ROMA - «Se l'obiettivo dei limiti orari per gli apparecchi è limitare la dipendenza, allora bisogna limitare tutte le tipologie di gioco, anche...

ESTERO

Usa, Rhode Island: da ottobre via alle scommesse sportive

25/06/2018 | 16:12 ROMA - Il Rhode Island è il terzo stato americano a legalizzare le scommesse sportive dopo il via libera della Corte Suprema arrivato a metà maggio....

CALCIO

Mondiali 2018: le quote ci credono, Argentina agli ottavi a 1,60 su Snai

25/06/2018 | 14:52 ROMA - Le quote si schierano ancora con l'Argentina, anche dopo due partite disastrose. All'Albiceleste

SUPERENALOTTO

23/06/2018 | 20:20

SuperEnalotto, la sestina del 23 giugno 2018



Superenalotto n. 75 del 23/06/2018

COMBINAZIONE VINCENTE
29 4 17 67 55 70

NUMERO JOLLY
72

Numero SuperStar
49

BREAKING NEWS

SCOMMESSE

Mondiali 2018, sfida virtuale Juve-City: in attesa di Higuain, bianconeri nettamente sfavoriti

25/06/2018 | 17:05 ROMA - Parte il terzo turno dei Mondiali e scendono in campo Juventus e Manchester City. Miracoli della "Fantasy League", il campionato virtuale lanciato...

ATTUALITÀ E POLITICA

Limiti orari a Sanremo, Astro al Comune: "Non solo slot, va regolamentato tutto il settore, ma si aspetti la legge regionale"

25/06/2018 | 16:45 ROMA - «Se l'obiettivo dei limiti orari per gli apparecchi è limitare la dipendenza, allora bisogna limitare tutte le tipologie di gioco, anche...

ESTERO

Usa, Rhode Island: da ottobre via alle scommesse sportive

25/06/2018 | 16:12 ROMA - Il Rhode Island è il terzo stato americano a legalizzare le scommesse sportive dopo il via libera della Corte Suprema arrivato a metà maggio....

CALCIO

Mondiali 2018: le quote ci credono, Argentina agli ottavi a 1,60 su Snai

25/06/2018 | 14:52 ROMA - Le quote si schierano ancora con l'Argentina, anche dopo due partite disastrose. All'Albiceleste

TI POTREBBE INTERESSARE...











25 Giugno 2018 Speciale Scommesse

Superenalotto: centrato con un sistema il secondo jackpot del 2018 da oltre 51 milioni di euro

Dopo oltre due mesi di inseguimento, sabato 23 giugno è stato centrato il secondo "6" del 2018 del valore di 51,3 milioni di euro. Pioggia di vincite in tutta Italia, visto che la vincita è stata ottenuta grazie alla Bacheca dei Sistemi di Sisal: 45 quote da 7,00 € ciascuna che hanno premiato altrettanti giocatori sparsi in tutta la Penisola con premi da oltre 1,1 milioni ciascuno. La sestina vincente è stata: 4, 17, 29, 55, 67, 70 – Jolly 72 – SuperStar 49. Il "6" mancava dal 17 aprile 2018, quando Caltanissetta si aggiudicò un jackpot da 130,2 milioni di euro. Con quella di sabato sera sono 120 le vincite con punti 6 realizzate dalla nascita del SuperEnalotto nel 1997. Quest'ultimo vinto si piazza in 19esima posizione tra le vincite più alte realizzate nella storia del gioco. Dopo questo colpo, il jackpot del 6 riparte da una base di 6,6 milioni di euro per il concorso di martedì.

Ecco la Top 20 delle vincite più alte del Superenalotto:
1 30/10/10 177.729.043,16 euro Bacheca dei Sistemi
2 27/10/16 163.538.706,00 euro Vibo Valentia (VV)
3 22/08/09 147.807.299,08 euro Bagnone (MS)
4 09/02/10 139.022.314,64 euro Parma (PR) e Pistoia (PT)
5 17/04/18 130.195.242,12 euro Caltanissetta (CL)
6 23/10/08 100.756.197,30 euro Catania (CT)
7 19/05/12 94.836.378,29 euro Catania (CT)
8 25/02/17 93.720.843,46 euro Mestrino (PD)
9 01/08/17 77.735.412,31 euro Caorle (VE)
10 27/12/10 71.895.694,42 euro Napoli (NA)
11 04/05/05 71.767.565,57 euro Milano (MI)
12 19/05/07 71.439.610,83 euro Capanni di Savignano sul Rubicone (FC)
13 13/08/03 65.985.105,96 euro Veduggio Con Colzano (MI)
14 22/09/11 65.038.202,39 euro Gubbio (PG)
15 17/12/05 62.524.371,05 euro Sangano (TO)
16 19/09/06 61.042.310,24 euro Bologna (BO)
17 14/09/02 58.821.273,20 euro Casoria (NA) e Castello D'Argile (BO)
18 16/03/13 53.250.221,77 euro Palazzolo Dello Stella (UD)
19 23/06/18 51.300.000,00 euro Bacheca dei Sistemi Sisal
20 28/04/11 47.432.499,23 euro Cosenza (CS)

cr/AGIMEG

Superenalotto: a Casalfiumanese (BO) centrate 5 quote vincenti del sistema, quattro a Borgo San Lorenzo (FI)

A differenza di quanto accaduto ad aprile con il jackpot di Caltannissetta da oltre 130 milioni, vinto da un solo giocatore, il "6" realizzato sabato sera premi 45 persone diverse in tutta Italia, ciascuna con una vincita da oltre 1,1 milioni. Con cinque quote del sistema vincente acquistate, la tabaccheria più fortunata è stata quella di via Montanara, a Casalfiumanese, in provincia di Bologna. Secondo gradino del podio per un'edicola di Borgo San Lorenzo, in provincia di Firenze, dove sono state vendute 4 quote mentre sono state tre le quote vincenti vendute a Campobasso, nella rivendita di tabacchi in via Lombardia. Due vincite a testa per la Nuova Tabaccheria di Medicina, ancora in provincia di Bologna, e il Bar Paradiso di Stelle di Atripalda, in provincia di Avellino. A ognuno degli altri 28 punti vendita vincenti invece una quota ciascuno. cr/AGIMEG

Categorie

- Primo Piano
- Rassegna Sport
- Speciale scommesse
- Speciale motori
- Rassegna Comunicazione
- News dalle Federazioni
- Sport&Business
- Caribe Sounds Fitness
- Interventi
  - Campioni
- Video

Ultime notizie

- D'Uva (M5S): "Già nel prossimo Consiglio dei ministri si andrà ad abolire totalmente la pubblicità sul gioco"
- REA IRRESISTIBILE, SUA ANCHE GARA 2 AL GP USA
- VinciCasa: nessun "5" centrato nel weekend, ma montepremi complessivi per oltre 150 mila euro
- GdF Roma, report ultimi 17 mesi di operazioni: eseguite 317 operazioni, constatate 101 irregolarità
- Rigori amari per l'Italia, a Baku arriva la prima sconfitta nelle qualificazioni all'Euroleague

Cerca nel sito

Cerca

L'articolo Superenalotto: centrato con un sistema il secondo jackpot del 2018 da oltre 51 milioni di euro proviene da AGIMEG, Agenzia Giornalistica sul Mercato del Gioco.

Fonte: AGIMEG, Agenzia Giornalistica sul Mercato del Gioco

Iscrizione newsletter

il tuo nome | il tuo indirizzo email | Vai

ANNUARIO MEDIA & SPORT

è una testata edita da Lo Sprint srl
P.I. 00976280107 - Autorizzazione
Tribunale di Genova n. 15/1989
Redazione: Via Monte Zovetto 21a -
16145 Genova

Mail: annuarioussi@losprint.com
Tel.: 0103626961
Direttore Resp.: Gian Luigi Corti.
Direttore: Michele Corti.
Redazione: Marco Callai, Cristina Cambi

SEGUICI ANCHE SU

Privacy Policy

Notizie | Enti | Giornalisti | Media | Partners | Sport Tweet | Contatti





25 Giugno 2018 Speciale Scommesse

Superenalotto: centrato con un sistema il secondo jackpot del 2018 da oltre 51 milioni di euro

Dopo oltre due mesi di inseguimento, sabato 23 giugno è stato centrato il secondo "6" del 2018 del valore di 51,3 milioni di euro. Pioggia di vincite in tutta Italia, visto che la vincita è stata ottenuta grazie alla Bacheca dei Sistemi di Sisal: 45 quote da 7,00 € ciascuna che hanno premiato altrettanti giocatori sparsi in tutta la Penisola con premi da oltre 1,1 milioni ciascuno. La sestina vincente è stata: 4, 17, 29, 55, 67, 70 – Jolly 72 – SuperStar 49. Il "6" mancava dal 17 aprile 2018, quando Caltanissetta si aggiudicò un jackpot da 130,2 milioni di euro. Con quella di sabato sera sono 120 le vincite con punti 6 realizzate dalla nascita del SuperEnalotto nel 1997. Quest'ultimo vinto si piazza in 19esima posizione tra le vincite più alte realizzate nella storia del gioco. Dopo questo colpo, il jackpot del 6 riparte da una base di 6,6 milioni di euro per il concorso di martedì.

Ecco la Top 20 delle vincite più alte del Superenalotto:
1 30/10/10 177.729.043,16 euro Bacheca dei Sistemi
2 27/10/16 163.538.706,00 euro Vibo Valentia (VV)
3 22/08/09 147.807.299,08 euro Bagnone (MS)
4 09/02/10 139.022.314,64 euro Parma (PR) e Pistoia (PT)
5 17/04/18 130.195.242,12 euro Caltanissetta (CL)
6 23/10/08 100.756.197,30 euro Catania (CT)
7 19/05/12 94.836.378,29 euro Catania (CT)
8 25/02/17 93.720.843,46 euro Mestrino (PD)
9 01/08/17 77.735.412,31 euro Caorle (VE)
10 27/12/10 71.895.694,42 euro Napoli (NA)
11 04/05/05 71.767.565,57 euro Milano (MI)
12 19/05/07 71.439.610,83 euro Capanni di Savignano sul Rubicone (FC)
13 13/08/03 65.985.105,96 euro Veduggio Con Colzano (MI)
14 22/09/11 65.038.202,39 euro Gubbio (PG)
15 17/12/05 62.524.371,05 euro Sangano (TO)
16 19/09/06 61.042.310,24 euro Bologna (BO)
17 14/09/02 58.821.273,20 euro Casoria (NA) e Castello D'Argile (BO)
18 16/03/13 53.250.221,77 euro Palazzolo Dello Stella (UD)
19 23/06/18 51.300.000,00 euro Bacheca dei Sistemi Sisal
20 28/04/11 47.432.499,23 euro Cosenza (CS)

cr/AGIMEG

Superenalotto: a Casalfiumanese (BO) centrate 5 quote vincenti del sistema, quattro a Borgo San Lorenzo (FI)

A differenza di quanto accaduto ad aprile con il jackpot di Caltannissetta da oltre 130 milioni, vinto da un solo giocatore, il "6" realizzato sabato sera premi 45 persone diverse in tutta Italia, ciascuna con una vincita da oltre 1,1 milioni. Con cinque quote del sistema vincente acquistate, la tabaccheria più fortunata è stata quella di via Montanara, a Casalfiumanese, in provincia di Bologna. Secondo gradino del podio per un'edicola di Borgo San Lorenzo, in provincia di Firenze, dove sono state vendute 4 quote mentre sono state tre le quote vincenti vendute a Campobasso, nella rivendita di tabacchi in via Lombardia. Due vincite a testa per la Nuova Tabaccheria di Medicina, ancora in provincia di Bologna, e il Bar Paradiso di Stelle di Atripalda, in provincia di Avellino. A ognuno degli altri 28 punti vendita vincenti invece una quota ciascuno. cr/AGIMEG

Superenalotto: tassa sulla fortuna, all'Erario vanno 6,1 milioni di euro

Categorie

- Primo Piano
- Rassegna Sport
- Speciale scommesse
- Speciale motori
- Rassegna Comunicazione
- News dalle Federazioni
- Sport&Business
- Caribe Sounds Fitness
- Interventi
  - Campioni
- Video

Ultime notizie

- Dolfin accende l'estate con il tormentone Sensofreddo
- GdF Agrigento, report ultimi 17 mesi di operazioni: sequestrati 8 punti scommesse e 43 apparecchi da gioco
- Atletica, Tortu: "Strada in discesa, voglio andare ancora più veloce"
- Russia 2018: con la Nigeria, ultima chiamata per l'Argentina. La qualificazione dell'Albiceleste a 1.75 su Sisal Matchpoint
- Tornei ITF e Junior: i campioni della settimana

Cerca nel sito

Cerca

Con la caduta del jackpot da oltre 51 milioni di euro festeggiano non solo 45 giocatori sparsi in tutta Italia, ma anche lo Stato. Grazie alla tassa sulla fortuna, introdotta a gennaio 2012 e che prevede un prelievo del 12% sulla parte eccedente i 500 euro di vincita, all'erario andranno oltre 6,1 milioni di euro del jackpot centrato. cr/AGIMEG

L'articolo Superenalotto: centrato con un sistema il secondo jackpot del 2018 da oltre 51 milioni di euro proviene da AGIMEG, Agenzia Giornalistica sul Mercato del Gioco.

Fonte: AGIMEG, Agenzia Giornalistica sul Mercato del Gioco

Iscrizione newsletter

il tuo nome | il tuo indirizzo email | Vai

ANNUARIO MEDIA & SPORT

è una testata edita da Lo Sprint srl
P.I. 00976280107 - Autorizzazione
Tribunale di Genova n. 15/1989
Redazione: Via Monte Zovetto 21a -
16145 Genova

Mail: annuarioussi@losprint.com
Tel.: 0103626961
Direttore Resp.: Gian Luigi Corti.
Direttore: Michele Corti.
Redazione: Marco Callai, Cristina Cambi

SEGUICI ANCHE SU

Privacy Policy

Notizie | Enti | Giornalisti | Media | Partners | Sport Tweet | Contatti

Superenalotto: torna il 6, vinti 51 milioni

Attraverso sistema su bacheca Sisal, 45 quote in tutta Italia

Redazione ANSA
ROMA

24 giugno 2018
11:49
NEWS

Suggerisci
Facebook
Twitter
Google+
Altri

Stampa
Scrivi alla redazione

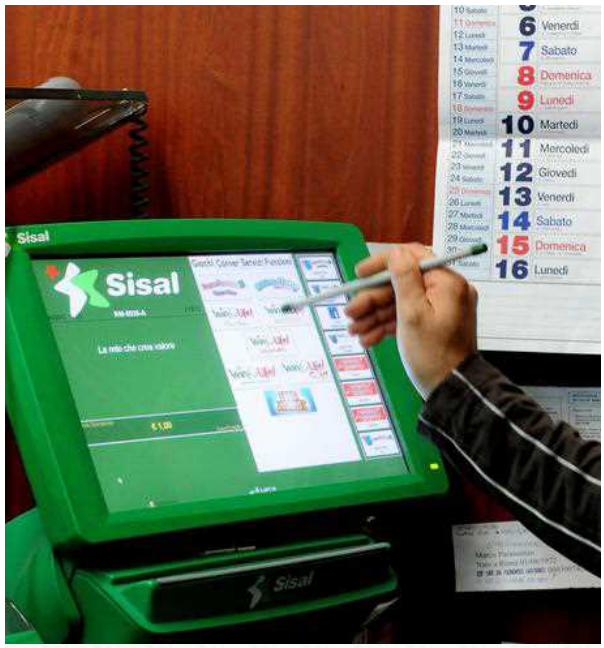

GIOCHI: SUPERENALOTTO © ANSA — CLICCA PER INGRANDIRE

Torna il 6 al concorso del Superenalotto: vinti oltre 51 milioni (per la precisione 51 milioni 393.733 euro) grazie a un sistema "a caratura" giocato attraverso la bacheca dei sistemi Sisal. Le 45 quote da 7 euro ciascuna sono state acquistate dalle ricevitorie Sisal in diverse città italiane e poi proposte ai propri giocatori. L'ultimo "6" - da 130,2 milioni - era stato vinto lo scorso 17 aprile a Caltanissetta.

Le 45 quote, ciascuna delle quali si è aggiudicata oltre un milione di euro, sono state vendute in ricevitorie Sisal dislocate in tutta la penisola. Nel dettaglio, a Casalfiumanese (Bologna), Borgo San Lorenzo (Firenze), Campobasso, Medicina (Bologna), Atripalda (Avellino), Torino, Novate Milanese (Milano), Milano, Corsico (Milano), Cernusco sul Naviglio (Milano), Brescia, Piacenza, Venezia, Prato, Peccioli (Pisa), Barletta, Molfetta (Bari), Lamezia Terme (Catanzaro), Reggio Calabria, Roma, Notaresco (Teramo), Penne (Pescara), Napoli, Avellino e Teverola (Caserta), Cava de' Tirreni (Salerno), Agropoli (Salerno), Castellammare di Stabia (Napoli). Quella di stasera è stata la seconda vincita con punti 6, dopo quella di aprile, del 2018. La sestina vincente è stata: 4, 17, 29, 55, 67, 70 - Jolly 72 - SuperStar 49. Con quella di di oggi sono 120 le vincite con punti 6 realizzate dalla nascita del SuperEnalotto. Il Jackpot vinto questa sera si classifica nella 19/a posizione delle vincite più alte realizzate nella storia del gioco. Di seguito la classifica delle 10 vincite più alte centrate nella storia del gioco. 1) 30/10/10 177.729.043 euro Bacheca dei sistemi 2) 27/10/16 163.538.706 euro Vibo Valentia 3) 22/08/09 147.807.299 euro Bagnone (Massa) 4) 09/02/10 139.022.314 euro Parma e Pistoia 5) 17/04/18 130.195.242 euro Caltanissetta 6) 23/10/08 100.756.197 euro Catania 7) 19/05/12 94.836.378 euro Catania 8) 25/02/17 93.720.843 euro Mestrino (Padova) 9) 01/08/17 77.735.412 euro Caorle (Venezia) 10) 27/12/10 71.895.694 euro Napoli

RIPRODUZIONE RISERVATA © Copyright ANSA

Condividi | Suggerisci

ULTIMA ORA

16:52 Berlusconi, vince centrodestra plurale
16:44 Migrante ucciso,salma partita verso Mali
16:29 Borsa:Europa amplia calo con Wall Street
16:12 Berlusconi, serve rinnovamento anche FI
16:10 Siria: Ong, raid aerei su città di Daraa
16:09 Berlusconi, vince centrodestra plurale
15:44 Bcc: settore unito, no a rinvio riforma
15:43 Chieppa segretario generale P. Chigi
15:28 Siria: violenti combattimenti Daraa
14:19 Papa: non aiutare lavoro sporco morte

› Tutte le news

+ LETTI | Ultima Settimana

350768 volte
Fisco: scoperti mille grandi evasori, hanno sottratto all'erario 2,3 miliardi

231116 volte
Migranti, Salvini: salvati dalla stessa Libia i mille alla deriva

214460 volte
Migranti, Toninelli: 'Portiamo la Lifeline in Italia e la sequestriamo'

197531 volte





Anteprima in Video



Il Galeone di Amalfi premiato all'Unisa, l'intervista al sindaco Milano (Video)







Home > Regione > Attualità Regione

Il Superenalotto bacia l'Irpinia, torna il 6 ma non c'è un solo fortunato

Redazione 0 23 giugno 2018

lettura in 2 min

Editoriale



Quadri scolastici, nascondere i voti fa davvero bene agli studenti?

Redazione 19 giugno 2018

Avellino – A vincere la seguente combinazione: 4-17-29-55-67-70 (jolly 72 e superstar 49) Le 45 quote da 7 euro ciascuna sono state acquistate dalle ricevitorie Sisal in diverse città italiane e poi proposte ai propri giocatori. Ogni quota vale circa 900mila euro. L'ultimo "6" – da 130,2 milioni – era stato vinto lo scorso 17 aprile a Caltanissetta. Con cinque quote del sistema vincente acquistate, e una vincita di circa 5,5 milioni di euro, la tabaccheria "Mystic" di via Montanara, a Casal Fiumanese, in provincia di Bologna, è il punto vendita più fortunato dell'estrazione del SuperEnalotto del 23 giugno, nella quale con un sistema da 45 quote è stato assegnato un Jackpot da oltre 51 milioni di euro. La fortuna, come scrive Agipronews, bussa più volte anche all'edicola Giannelli di Borgo San Lorenzo, in provincia di Firenze, dove sono state vendute 4 quote per una vincita da 4,5 milioni di euro circa. Tre le quote vincenti vendute a Campobasso, nella rivendita di tabacchi in via Lombardia (quindi circa 3,3 milioni di euro in premio) mentre hanno fatto "doppietta" la Nuova Tabaccheria di Medicina (in provincia di Bologna) e il **Bar Paradiso di Stelle di Atripalda, in provincia di Avellino (2 quote)**. Tutti gli altri 28 punti vendita vincenti hanno invece acquistato una quota ciascuno.



Primo Piano Avellino 1517 | Attualità Avellino 894 | Avellino 5068 | Regione 11747 | Attualità Regione 2135 | Atripalda 51 | Superenalotto 9 | Fortunato 1 | Sisal 1

https://www.anteprima24.it/avellino/primo-piano-avellino/superenalotto-irpinia/

AUTORE: REDAZIONE

RACCOMANDATI PER TE

Ultimi articoli
Rassegna Stampa: tra i tagli alle pensioni d'oro e il nuovo attacco di Macron

Articoli più vecchi
Tunisino condannato a otto anni per terrorismo e proselitismo islamico

COMMENTI

ALPIN COSTRUZIONI GENERALI

I Nostri articoli più letti

Alta Velocità, novità nel Sannio: Italobus collegherà Benevento con il Centro-Nord
22 Maggio 2018

Rummo, l'addio al veleno di Huscher: "Una persona perbene non lavora in un ospedale così"
17 Maggio 2018

Napoli, c'è il si del giocatore: superata la concorrenza
3 Giugno 2018

Napoli, Ancelotti ha scelto il suo secondo per l'avventura azzurra
29 Maggio 2018

Alta Velocità, ecco come funzionerà il servizio Italobus nel Sannio: prime corse il 14 giugno
24 Maggio 2018

OS Office Solution



Ultimi Video Articoli



Il Galeone di Amalfi premiato

RIABILIA
www.riabilia.com
Registrati Entra
APPRODOnewsit
25 giugno 2018 (lunedì)
coim idea
Via Villa Italia 1
Polistena (RC)
Tel. 0966-943674
www.coimidea.com
Home Calabria Blog Sport Italia Mondo Politica Interessi ApprodoTV Ci hanno lasciato
VENERDÌ 6 LUGLIO
DALLE ORE 19
Compleanno IN GRANDE STILE
PORTO DEGLI ULIVI
SHOPPING CON PIÙ VITA
LE CHICCHE
ECCELLENZA, GUSTO E TRADIZIONE

CALABRIA

Torna "6" al Superenalotto: vincita divisa in più Regioni

Una parte dei 51 milioni di euro anche a Reggio Calabria e Lamezia Terme

redazione
Il 25 giugno 2018

Testo-
Testo+
Commenta

Torna il 6 al concorso del Superenalotto: vinti oltre 51 milioni ma la vincita deve essere divisa tra tutte le regioni a causa di un sistema "a caratura" dei sistemi Sisal. Le 45 quote sono state acquistate dalle ricevitorie Sisal in diverse città italiane e poi proposte ai propri giocatori. La vittoria è stata divisa tra più regioni e città tra queste anche Reggio Calabria e Lamezia Terme. Le vincite hanno infatti interessato il Bar del Corso di Raso di Lamezia Terme e la Tabaccheria Falcone di Reggio Calabria.

TAGS

Partecipa alla discussione

OGGI IN CITTÀ

25.06.2018

«Vincita inattesa Ora puntiamo al nuovo record»



Antonio Bonito «celebra» la vittoria nella sua ricevitoria FOTOLIVE | Tutto Schermo

Aumenta
Diminuisci
Stampa
Invia

La Dea della fortuna sabato sera ha baciato Brescia consegnando nelle mani di un anonimo cittadino un milione e 133 mila euro. «Una vincita inaspettata, che ho accolto con grande stupore e gioia. Siamo abituati a cambiare la vita in meglio alle persone, ma non in questa misura. Non è mai accaduto di centrare un sei al Superenalotto», ha confessato con entusiasmo Antonio Bonito, titolare della ricevitoria Dusi di corso Zanardelli in pieno centro città. IL JACKPOT ha un valore complessivo di 51 milioni e 393 mila euro: il fortunato bresciano - tuttora anonimo - ha dovuto dividerlo con altri 45 italiani. Sì, perché il nuovo milionario sabato ha varcato la soglia della ricevitoria e deciso di investire solo 7 euro nell'acquisto di una schedina precompilata di un sistema condiviso dalla Bacheca della Sisal e venduto in varie città d'Italia, tra cui Brescia. «Non sarà un sei pieno, ma mi sento ugualmente il messaggero della fortuna. (...)

Leggi l'articolo integrale sul giornale in edicola

MA.GIA.

ULTIMA ORA

07:24 Italia Salvini in partenza per la Libia

04:19 Italia Meloni:roccaforti rosse non esistono più

04:16 Italia Salvini, storiche vittorie della Lega

03:49 Economia Borsa: Shanghai positiva, apre a +0,47%

03:43 Mondo Una Bulldog è cane più brutto del mondo

TUTTE LE NOTIZIE

COMMENTA

PARTECIPA. INVIACI I TUOI COMMENTI

Per scrivere un commento occorre registrarsi...

INVIA

Attenzione: L'intervento non verrà pubblicato fino a quando il moderatore non lo avrà letto ed approvato. I commenti ritenuti inadatti o offensivi non saranno pubblicati.
Informativa privacy: L'invio di un commento richiede l'utilizzo di un "cookie di dominio" secondo quanto indicato nella Privacy Policy del sito; l'invio del commento costituisce pertanto consenso informato allo scarico del cookie sul terminale utilizzato.

Informati sulle probabilità di vincita e sul regolamento di gioco sul sito https://www.agenziadoganemonopoli.gov.it

GIOCARE PUÒ CAUSARE DIPENDENZA PATOLOGICA | 18+ IL GIOCO È VIETATO AI MINORI DI 18 ANNI



CASINO	BONUS	GRATIS/GIRI
betfair	1000 €	25 €
EUROBET	1000 €	5 €
Stanleybet	2000 €	10 €
100 €	20 €	
SNAI	1000 €	10 €
Titanbet.it	1000 €	10 €
BETFLAG	200 €	30 €
CASINO 18.it	500 €	20 €
UNIBET	100 €	50
LeoVegas.it	600 €	10
casinocom	500 €	10 €
gioco digitale	100 €	100

Superenalotto, centrato il secondo jackpot del 2018: vinti 51 milioni di euro, all'Erario 6,1 milioni

Pubblicato il 25/06/2018 da Francesco "Straydog" Healy

Sabato sera è stato messo a segno il secondo "6" al Superenalotto, che ha permesso questa volta a 45 fortunati giocatori di dividersi il montepremi da 51 milioni di euro, vincendo così a testa poco più di 1 milione di euro, certamente da non buttare.

Grazie ad un sistema "a caratura" giocato attraverso la bacheca dei sistemi Sisal, **45 quote da 7 euro ciascuna**, quarantacinque giocatori hanno vito poco più di 1 milione di euro a testa, dividendosi così il montepremi messo in palio nell'ultimo concorso, superiore ai **51milioni di euro**.

Le vincite sono dislocate in tutta Italia, e centrate in diverse ricevitorie Sisal: Casalfiumanese (Bologna), Borgo San Lorenzo (Firenze), Campobasso, Medicina (Bologna), Atripalda (Avellino), Torino, Novate Milanese (Milano), Milano, Corsico (Milano), Cernusco sul Naviglio (Milano), Brescia, Piacenza, Venezia, Prato, Peccioli (Pisa), Barletta, Molfetta (Bari), Lamezia Terme (Catanzaro), Reggio Calabria, Roma, Notaresco (Teramo), Penne (Pescara), Napoli, Avellino e Teverola (Caserta), Cava de' Tirreni (Salerno), Agropoli (Salerno), Castellammare di Stabia (Napoli).

L'ultimo "6" mancava dallo scorso aprile, vinto a Caltannissetta per oltre 130 milioni, premio aggiudicato però da un solo giocatore. In totale sono 120 le vincite col "6" realizzate dalla nascita del Superenalotto.

Inoltre, **per questo "6" l'Erario incassa 6,1 milioni di** euro. Ora si riparte da un jackpot di 6,6 milioni di euro. Si attende solo il prossimo vincitore.

Come sempre vi rammentiamo che si può **giocare anche online al**

STORIE CORRELATE



Apri un conto su Sisal per te €5 gratis ed un bonus di €1050 sul tuo deposito!



Il cliente non paga e il casinò lo porta in Tribunale



Luigi Di Maio, arriva il primo decreto sui giochi: "Divieto pubblicità al gioco d'azzardo"

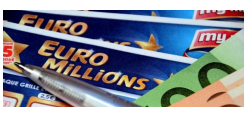





BLACKJACK

Tre errori da non commettere assolutamente al tavolo da blackjack!

POKER MTT REPORT | POKER ESTERO | POKER ITALIA

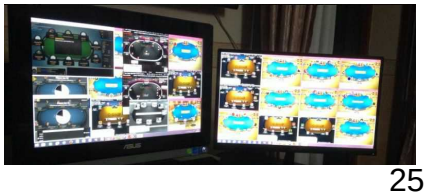

SuperEnalotto, su una delle nostre sale partners, come ad esempio Sisal, che per i nuovi iscritti riserva un **bonus casinò di benvenuto del 100% fino a 550 euro**. Per effettuare la tua registrazione non devi fare altro che seguire i nostri links o banners.

Share Tweet



Euromillions: vince alla lotteria per ben due volte in 18 mesi, 1 probabilità su 16 mila miliardi

PARLIAMO ANCHE DI:

Sisal | Casino Online | Superenalotto

NOTIZIE CORRELATE



Apri un conto su Sisal per te €5 gratis ed un bonus di €1050 sul tuo deposito!



Casinò online, Quote di mercato: bene Sisal, Eurobet e 888Casino!



M5S, Luigi Di Maio: "Bloccheremo la proliferazione del gioco d'azzardo"



L'economista statunitense Warren Buffett compra una slot machine ai suoi figli



Apri un conto su Sisal per te €5 gratis ed un bonus di €1050 sul tuo deposito!

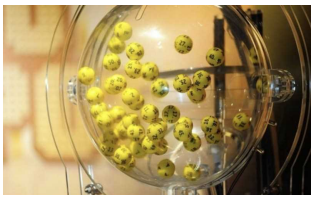

Centrato Jackpot MegaMillions, negli Stati Uniti vinti 143 milioni di dollari. Superenalotto terzo jackpot più alto d'Europa



Superenalotto, colpo grosso da 130 milioni centrato a Caltanissetta. A festeggiare anche l'Erario, incassati 15,6 milioni di euro



Casinò, dati dei clienti High Roller rubati da pirati informatici. Per farlo usato un "termometro smart"



Altri guai in arrivo per il Casinò di Campione e il sindaco Salmoiraghi



Superenalotto: 6 sfiorato nella provincia di Varese, centrato un 5+1 da 630mila euro!

Francesco "Straydog" Healy

G+ → Visita il mio profilo
✉ → healy@casinoitaliaweb.it



POKER MTT REPORT

Poker online - Asso145 trionfa nel domenicale Pesi Massimi. Altro tavolo finale per Pasquale Plevano su 888poker





ROULETTE

Giochi da casinò: alla roulette in Italia ci giocavano già nel 500 e la chiamavano Girella

Iscriviti alla nostra newsletter

il tuo nome
la tua email
Iscriviti
Acconsento al trattamento dei dati personali

PRONOSTICI TENNIS ATP/WTA | PRONOSTICI SUL CALCIOMERCATO | PRONOSTICI DI CALCIO SERIE A GRATIS DI OGGI E DI DOMANI



PRONOSTICI TENNIS ATP/WTA

Novak Djokovic-Grigor Dimitrov e i pronostici ATP e WTA tennis di giovedì 21 giugno 2018

FACEBOOK

BWIN SRL CONC. AAMS N.15028.

V:RGILIO

IMPOSTA LA TUA CITTÀ PREFERITA Close menu

Inserisci nome città Salva

Castagneto po
SCOPRI ALTRE CITTÀ
Close menu SCOPRI ALTRE CITTÀ

Scrivi nome città Vai

Ultime visitate

Cerca in città cerca

- ROMA
- MILANO
- NAPOLI
- PALERMO
- TORINO
- GENOVA
- BOLOGNA
- FIRENZE
- BARI
- IN ITALIA

METEO OGGI 25° PROSSIMI GIORNI
Castagneto po

Cerca in città cerca

Show Menu

- AZIENDE
- NOTIZIE
- EVENTI
- SPORT
- CINEMA
- FARMACIE
- MAGAZINE
- METEO
- MAPPA

Show Menu

- HOME
- AZIENDE
- NOTIZIE
- EVENTI
- SPORT
- CINEMA
- FARMACIE
- MAGAZINE
- METEO
- MAPPA
- TUTTA ITALIA
- Vai a Virgilio

CATEGORIE NOTIZIE

- ULTIMA ORA
- SPETTACOLO
- CRONACA

Superenalotto centrato il 6 con un sistema: vinti 1,1 milioni di euro

- Condividi con gli amici
- Invia agli amici
-
-
-
-

Superenalotto centrato il 6 a Torino grazie alla "Bacheca dei sistemi". Nel frattempo il jackpot per il prossimo concorso riparte da 6,6 milioni. Superenalotto centrato il 6 Dopo due mesi... Leggi tutta la notizia

NovaraOggi 25-06-2018 07:32
Categoria: SPETTACOLO

ARTICOLI CORRELATI

- Superenalotto centrato sei a Torino
  NuovaPeriferia 24-06-2018 20:14
- A Torino vinti 1,1 milioni di euro con un 6 al SuperEnalotto
  Quotidiano Piemontese 24-06-2018 17:40
- SuperEnalotto, centrato il "6" con un sistema: a Torino vinti 1,1 milioni di euro
  Torino Oggi.it 24-06-2018 19:20

Altre notizie

- SPETTACOLO Un colpo grosso per il VI Torino Underground Cinefest

  Dopo la partnership con la tedesca Realeyz.de di Andreas Wildfang, nei giorni scorsi il Torino...

  Torino Oggi.it 25-06-2018 08:56

- SPETTACOLO Che belli gli anni della maturità

  Qualche giorno fa ci siamo ritrovati nelle Langhe quasi tutti gli allievi della Quinta D del...

  Torino Oggi.it 25-06-2018 07:48

- SPETTACOLO Superenalotto centrato il 6 con un sistema: vinti 1,1 milioni di euro

  Superenalotto centrato il 6 a Torino grazie alla "Bacheca dei sistemi". Nel frattempo il...

  NovaraOggi 25-06-2018 07:32

- SPETTACOLO Ducale.Lab: concerto per pianoforte con Claudio Berra

  Il quinto appuntamento, l'ultimo del mese di giugno, del progetto Ducale.lab, ha per protagonista il...

  InfoVercelli24 25-06-2018 09:47

- SPETTACOLO Sommariva del Bosco: venerdì 29 giugno la quarta edizione del "Cantabosco"

  Una ventina di ragazzi di età compresa tra i 5 e i 14 anni si esibiranno, venerdì 29...

  Targatocn.it 25-06-2018 08:47
- SPETTACOLO La Divina commedia a passo di danza diventa spettacolo

  IVREA . Sarà un viaggio spirituale dell'uomo, dall'oscurità del male e della...

  La Sentinella 25-06-2018 07:32

- SPETTACOLO Riva sempre più "viva", torna lo Street Art Festival con tante novità

  Torna l'evento dedicato all'arte di strada che da sei anni anima il quartiere di Riva. Anche...

certastampa.it

HOME | CONTATTI | SCRIVICI | COLOPHON | DIRETTORE | cerca...



L'ABRUZZO HA VINTO DUE MILIONI DI EURO CON IL SUPERENALOTTO: UN MILIONE E 100 MILA EURO A NOTARESCO

Pubblicato: 24 Giugno 2018



Un Jackpot da oltre 51 milioni di euro e un sistema fortunato da 45 quote vendute nelle ricevitorie Sisal in tutta Italia con la sestina vincente: 4, 17, 29, 55, 67, 70 - Jolly 72 - SuperStar 49.L'estrazione del Superenalotto di ieri sera ha portato felicità anche in Abruzzo, e in particolare nella ricevitoria di Nino Di Crescenzo, in piazza Mercato a Notaresco, nel Teramano, e all'Agip bar dell'ex presidente del Penne calcio, Luciano Di Simone, in via Guido Rossa a Penne (Pescara). In entrambi i punti vendita un cliente ha giocato 7 euro e si è ritrovato un milione e 100mila euro. Il primato spetta però a Casal Fiumanese, in provincia di Bologna, che con 5 quote acquistate vince 5 milioni e mezzo, seguita da Borgo San Lorenzo (Firenze) con 4 quote fortunate per una vincita da 4,5 milioni di euro circa, Campobasso con tre quote vincenti (circa 3,3 milioni di euro in premio), Medicina (Bologna) e Atripalda (Avellino) con due quote. Negli a altri 28 punti vendita vincenti è stata acquistata una sola quota, come nelle ricevitorie di Penne e Notaresco, con un milione e 100mila euro piovuti a Torino, Novate Milanese (Milano), Milano, Corsico (Milano), Cernusco sul Naviglio (Milano), Brescia, Piacenza, Venezia, Prato, Peccioli (Pisa), Barletta, Molfetta (Bari), Lamezia Terme (Catanzaro), Reggio Calabria, Roma, Napoli, Avellino e Teverola (Caserta), Cava dè Tirreni (Salerno), Agropoli (Salerno), Castellammare di Stabia (Napoli).

Twitter




Ammazzato per un terreno: ricostruito l'omicidio Vinci, fermati sei Mancuso


Macabra scoperta nel cosentino: corpo in decomposizione riverso nel Crati


Escavatore distrutto dalle fiamme. Avviate le indagini


Tragico schianto nella notte, tre giovani feriti: uno muore sul colpo

NEWS

L'AQUILONE

Lamezia, oltre un milione di euro vinto al superenalotto

25 GIUGNO 2018, 10:45 | CATANZARO | ATTUALITÀ

stampa

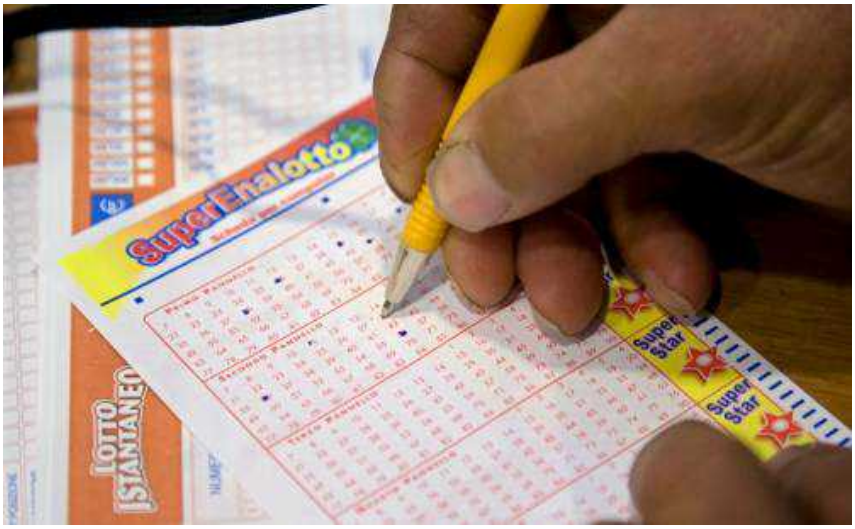

È di un milione di euro la vincita al **Superenalotto** fatta con una quota del sei al bar del Corso di Sambiase in piazza 5 dicembre. Al bar **si è centrato l'obiettivo 1.150.000, con una pioggia di vincite** inoltre, anche nelle restanti regioni d'Italia.

LAMEZIA TERME | SUPERENALOTTO

Tweet

© RIPRODUZIONE RISERVATA

cerca... CERCA



PRENOTAZIONI VISITE ED ESAMI TEL. 0962 80322 DAL LUNEDÌ AL VENERDÌ DALLE 14 ALLE 18
INFORMAZIONI TEL. 0962 80322 TEL. 0962 80604









VENEZIA

Superenalotto, un milione di euro al Lido e Marghera

La vincita è arrivata tra i clienti delle tabaccherie Margarita e Dittadi

di

VENEZIA Sabato mattina, giorno di mercato, di compere, di chiacchiere rilassate, di un caffè con gli amici e magari di una schedina. E poi la vita ti cambia, in cinque minuti e con soli sette euro. Tanto è costata la schedina del Superenalotto ai due fortunati giocatori del Lido e di Marghera che sabato hanno vinto ciascuno un milione e centomila euro. Sono due dei 42 fortunati che hanno acquistato una quota del sistema a caratura giocato attraverso la bacheca dei sistemi Sisal. Il sistema è composto da 45 quote da 7 euro ciascuna che sono state acquistate dalle ricevitorie e poi proposte ai giocatori. Il 6 era da 51,3 milioni complessivi.

Gabriele Margarita

La ricevitoria

Al Lido, per Gabriele Margarita, titolare della ricevitoria di via Sandro Gallo, davanti alla chiesa di Sant'Antonio è la prima grossa vincita in vent'anni, a Marghera per Maurizio Dittadi e Sabrina Franceschini, di via Stefani, è la seconda. «La prima risale a 8 anni fa, con un 5 vinsero 880 mila euro», racconta Dittadi. Lui qualche idea sta cercando di farsela sul possibile vincitore. «Sabato è giorno di mercato - dice - c'è più movimento degli altri giorni, arriva anche gente che non è della zona. Di quote del sistema ne ho vendute 5-6 ma non mi ricordo a chi. Ho qualche idea, ma uno l'ho escluso stamattina quando è venuto a giocare e ha vinto 1,5 euro». Possibile che sia andato a un ricco il super premio? «Dire di no, i ricchi non giocano e da noi non vengono. No, no la vincita è andata a una persona normale». Più difficile ancora trovare l'identikit del vincitore al Lido di Venezia, dove è iniziata la stagione delle ferie e al via vai dei residenti si mescola quello dei vacanzieri. «Il sabato è il giorno in cui si gioca di più - spiega Gabriele Margarita - non ci sono solo i clienti abituali. Se fosse inverno mi ricorderei di sicuro chi ha comprato il tagliando. Invece così... E nessuno finora è venuto con un vassoio di paste e un sorriso smagliante». Per gli amanti dei numeri il 6 mancava dal 17 aprile 2018 (un 6 da 130 milioni, vinto a Caltanissetta) e la sestina vincente è stata: 4, 17, 29, 55, 67, 70 – Jolly 72 - SuperStar 49.

25 giugno 2018 (modifica il 25 giugno 2018 | 13:01)
© RIPRODUZIONE RISERVATA

LEGGI I CONTRIBUTI SCRIVI

CORRIERE DEL VENETO

LE URNE

Elezioni, Cereser (Pd) confermato a San Donà di Piave, centrodestra vince a Bussolengo e Martellago, ad Adria vince il civico (di sinistra)

di Redazione Online





BELLUNO

Base jumper si lancia dalla cima della Busazza con la tuta alare e muore | Fotogallery

di Redazione Online

POLITICA E SANITA'

Dodici medici «no vax» nel mirino dell'Ordine



VACCINI

«Il governo cancelli la legge Lorenzin e applichi all'Italia il modello Veneto»

di Marco Bonet



NEL TREVIGIANO

Casa in fiamme, bimbo intossicato

di Milvana Citter

I PIÙ LETTI

SEGUI CORRIERE SU FACEBOOK Mi piace 2,5 mln

Gazzetta | Corriere Mobile | El Mundo | Marca | RCS Mediagroup | Fondazione Corriere | Fondazione Cutuli
Copyright 2018 © Rcs Edizioni locali srl. Tutti i diritti sono riservati Per la pubblicità: RCS MediaGroup SpA - Direzione Pubblicità
RCS EDIZIONI LOCALI S.r.l. - Sede Legale in Milano â€' Via Angelo Rizzoli, 8 â€' CAP 20132 â€' Tel. +39 02 25841 Capitale Sociale Euro 1.002.000 i.v. C.F. e P. IVA e Registro Imprese : 03644040960 Soggetta ad attivitÃ di direzione e coordinamento di RCS MediaGroup S.p.A.

Servizi | Scrivi | Cookie policy e privacy
ACAP ENABLED
Hamburg Declaration



Superenalotto, centrato il “6” da oltre 51 milioni. La pioggia di vincite arriva anche in Calabria

SuperEnalotto, milionari con 7 euro ma devono fare i conti con la tassa sulla fortuna

”

Dopo due mesi il Jackpot del **SuperEnalotto** regala milioni a pioggia in tutta Italia: nell’**estrazione di sabato 23 giugno**, grazie a un sistema sono stati vinti oltre 51 milioni di euro. Il premio verrà suddiviso in **45 quote da circa 1,1 milione di euro** ciascuna.

Il “**sistemone**” vincente proviene dalla “Bacheca” della Sisal, un portale dove le ricevitorie possono comprare quote di sistemi e rivenderle ai loro clienti. Come spiega il portale specializzato in scommesse Agipro News ciascuna quota è stata venduta al prezzo di **7 euro**.

Tuttavia a “vincere” è anche l’Erario. Circa 6,1 milioni del Jackpot centrato sabato sera torneranno nelle casse dello Stato: è l’effetto della **“tassa sulla fortuna**” – introdotta a gennaio 2012 e raddoppiata a partire da ottobre del 2017 – che prevede un prelievo del 12%, calcolato sulla parte eccedente i 500 euro di vincita.

Che cosa è la tassa della fortuna

La “tassa della fortuna” è il prelievo dello Stato sui giochi a scommessa, raddoppiatto dal primo ottobre scorso, e si applica a Gratta&Vinci, al SuperEnalotto, al Win for Life e alle Videolottery. Restano escluse, invece, le vincite realizzate con la Lotteria Italia, le scommesse, il poker e i casinò online, bingo e slot machine (per queste ultime la vincita non può mai superare i 100 euro). Per il Lotto il “prelievo” è passato dal 6 all’8%.

Secondo un’analisi del Servizio Bilancio della Camera, con l’aumento delle aliquote si può prevedere un **aumento di gettito pari a 143 milioni annui** (48 mln per il Lotto e 95 mln per gli altri giochi) a partire dal 2018. In base a questi dati, è possibile stimare un maggiore gettito pari a 36 milioni nell’anno in corso, cifra che salirà a 322 milioni nel triennio periodo 2017-2019.

Come riscuotere la vincita del SuperEnalotto

Il regolamento del SuperEnalotto prevede che il vincitore del Jackpot – se ha giocato in una ricevitoria – può presentare entro 90 giorni il tagliando vincente ad uno degli Uffici Premi di Sisal S.p.A (dal lunedì al venerdì dalle 9 alle 13) in Via A. Tocqueville 13 a Milano o in Viale Sacco e Vanzetti 89 a Roma.

Se la giocata è stata effettuata online, si dovrà presentare la stampa della giocata vincente, un documento di identità valido ed il codice fiscale.

SuperEnalotto: ultima estrazione

Questa la **combinazione vincente** del concorso numero 75 del **23 giugno 2018**

4-17-29-55-67-70. Numero Jolly: 72. Superstar: 49.

Le quote vincenti sono state vendute a Casalfiumanese (Bologna), Borgo San Lorenzo (Firenze), Campobasso, Medicina (Bologna), Atripalda (Avellino), Torino, Novate Milanese (Milano), Milano, Corsico (Milano), Cernusco sul Naviglio (Milano), Brescia, Piacenza, Venezia, Prato, Peccioli (Pisa), Barletta, Molfetta (Bari), Lamezia Terme (Catanzaro), Reggio Calabria, Roma, Notaresco (Teramo), Penne (Pescara), Napoli,













Avellino e Teverola (Caserta), Cava de' Tirreni (Salerno), Agropoli (Salerno), Castellammare di Stabia (Napoli).

Alla prossima estrazione il jackpot a disposizione del '6' sarà di 6,6 milioni di euro.

Estrazione del Lotto

Numeri vincenti del Lotto, estrazione numero 75 di sabato 23 giugno 2018

BARI 31 84 70 3 13

CAGLIARI 83 57 3 15 23

FIRENZE 74 76 58 34 66

GENOVA 44 33 74 52 48

MILANO 47 86 50 33 68

NAPOLI 4 84 30 47 70

PALERMO 50 15 13 26 87

ROMA 14 59 41 53 45

TORINO 46 17 75 29 30

VENEZIA 12 37 57 48 13

NAZIONALE 63 1 15 61 64

10eLotto, estrazione del 23 giugno 2018

I numeri vincenti del **10 e Lotto**

04 12 14 15 17 31 33 37 44 46 47 50 57 59 70 74 76 83 84 86

NUMERO ORO: 31



Facebook 0 Twitter 0 Google plus 0





sara











IL GAZZETTINO VENEZIAMESTRE
Dir. Resp.: Roberto Papetti
26-GIU-2018
da pag. 17
foglio 1
www.datastampa.it
Tiratura: 0 - Diffusione: 19362 - Lettori: 147000: da enti certificatori o autocertificati
Superficie: 19 %

A un cliente del mercato la schedina milionaria

▶Folla di curiosi ieri mattina alla tabaccheria di via Stefani Il biglietto del Superenalotto venduto probabilmente sabato

MARGHERA

La saracinesca non era stata ancora sollevata del tutto alle sette e mezza di ieri mattina quando i primi clienti si sono presentati in via Stefani 3/A per carpire qualche segreto a Maurizio Dittadi, il titolare della tabaccheria in cui, sabato, è stata vinta una delle 45 quote del SuperEnalotto. Ovvero un milione e cento mila euro tutti (forse) margherini che fanno il paio con una somma identica vinta al Lido di Venezia con lo stesso sistema. «Qualcuno si è presentato prestissimo per tentare di sapere se avessimo una qualche idea sull'identità del vincitore. A tutti abbiamo risposto – afferma Maurizio che gestisce la rivendita di via Stefani, a due passi da piazza Mercato, insieme alla moglie Sabrina Franceschini - che l'impresa è praticamente impossibile e che speriamo che quella bella cifra sia stata vinta da chi ne aveva bisogno». Certo è che colui - o colei - che è stato baciato dalla dea Fortuna potrebbe essere di Marghera, ma potrebbe risiedere anche in altre parti della città. Quasi sicuramente, infatti, la porzione di sistema da sette euro vincitrice dell'oltre milione di euro è stata venduta il sabato mattina, quando in tanti raggiungono la città giardino per il mercato bisettimanale e le vendite di sistemi e gratta e vinci in via Stefani aumenta. Risale al 2010 l'ultima vincita significativa nella tabaccheria di Marghera: con un euro di giocata al lotto, venne indovinata una cinquina e vinti 881mila euro. Da allora, sono state realizzate altre vincite, naturalmente, ma sempre nell'ordine di qualche migliaia di euro, non molto di più. «La fortuna è ritornata alla grande e - concludono Maurizio e la moglie Sabrina - questo ci riempie di soddisfazione».

Giacinta Gimma

© RIPRODUZIONE RISERVATA



IN FESTA L'esultanza dei gestori della tabaccheria di Marghera (Nuove Tecniche/ Veronica Badolin)



GiGi Lotto

Chi mi segue e gioca … Vince!!! Previsioni, statistiche, metodi e sistemi per il gioco del Lotto, 10eLotto, MillionDAY, Superenalotto, SiVinceTutto, Eurojackpot, Vincicasa, Win for Life



SuperEnalotto: centrato il 6 da 51 milioni di euro

da gigilotto

Condividi su: FACEBOOK TWITTER GOOGLE + LINKEDIN STUMBLEUPON PINTEREST

Nell'estrazione Superenalotto di sabato 23 giugno 2018, è stato centrato il 6, vinti oltre 51 milioni di euro.



Dopo due mesi cade ancora il JackPot del SuperEnalotto: nel concorso di questa sera, 23 giugno, grazie a un sistema sono stati **vinti oltre 51milioni di euro**.

Il premio verrà suddiviso in 45 quote da circa 1,1 milione ciascuna. Le vincite saranno distribuite a pioggia in tutta Italia, visto che il sistema proviene dalla "Bacheca" della Sisal, un portale dove le ricevitorie possono comprare quote di sistemi e rivenderle ai loro clienti.

Ciascuna quota è stata venduta al prezzo di 7 euro. L'ultimo "6" era stato centrato lo scorso 17 aprile a Caltanissetta, e aveva regalato 130,2 milioni.

Nessuna vincvita con punti 5+1, sono 12 i vincitori con punti 5, ognuno vince 12.976,39 euro.

La combinazione esatta è stata **4 – 17 – 29 – 55 – 67 – 70** Jolly 72 SuperStar 49.

COMUNICAZIONI GIGI LOTTO

Memorizza i seguenti link, se desideri rimanere aggiornato sulle previsioni giornaliere

Previsioni 10eLotto 5 minuti di oggi
Previsioni MillionDAY di oggi
Previsioni Win for Life di oggi
Previsioni VinciCasa di oggi
Buona Fortuna by GiGi Lotto

ULTIMA ESTRAZIONE LOTTO E 10ELOTTO

LOTTO

- Previsioni Lotto Private
- Centenari
  Centenario 60 di Milano e numeri simpatici
  Centenario 82 di Firenze e numeri simpatici
  Centenario 18 di Venezia e numeri simpatici
- Numeri più frequenti di Giugno
- Ambi più frequenti di Giugno

10ELOTTO

- Previsioni 10eLotto Private
- 10eLotto – I 10 terni più frequenti
- 10eLotto – Le 10 quaterne più frequenti

Il nuovo jackopot riparte da 6.600.000,00 €

GUARDA IL VIDEO DELL'ESTRAZIONE



Il montepremi del concorso SuperEnalotto è di 4.623.709,80 € in aumento rispetto al concorso precedente.

Cade anche il 4 massimo ritardatario, mancava da 58 turni, il nuovo capolfila è il 53 che manca da 56 concorsi, mentre tra i più frequenti l'85 guida a quota 226 presenze.

La prossima estrazione sarà effettuata martedì 26 Giugno 2018

Verifica sempre i risultati dell'estrazione odierna sul sito UFFICIALE della Sisal o A.A.M.S.

Se desideri sapere se il tuo scontrino e vincente, verifica direttamente sul sito della **SiSal**

Consulta anche l'Archivio estrazioni dell'anno in corso o l**e Statistiche Superenalotto** aggiornate dopo l'ultimo concorso inserito.

GiGi Lotto inoltre propone dei consigli di gioco e sviluppo sistemi nella sezione **Previsioni Superenalotto**.

#

Iscriviti sui Social di GiGi Lotto Facebook, Twitter e Google+ – in questo modo ricevi l'informazione Superenalotto in tempo reale.

oppure:

– Se vuoi ricevere aggiornamenti sulle **Previsioni del Superenalotto. Iscriviti alla Newsletter di GiGi Lotto**, qui sotto:

Indirizzo :

Il tuo indirizzo E-M@il

Iscriviti

92 Visite totali, 23 visite odierne

Related Posts



SuperEnalotto: centrati un 5+1 e un 5 stella

SuperEnalotto: nessun 6 jackpot a 80,7 milioni di euro

SuperEnalotto: centrato tre 5+1 da oltre 436mila euro

SuperEnalotto: nessun "6" jackpot a 84 milioni di euro

SuperEnalotto: nessun "6" jackpot a 15,9 milioni euro

SuperEnalotto: centrato un 5 Stella, jackpot a 21,9 milioni euro

› 10eLotto – Oro e Doppio Oro più frequenti
› Archivio 10eLotto 5 minuti di Aprile
› 10eLotto 5' – I 10 terni più frequnti
› 10eLotto 5' – Le 10 quaterne più frequenti
› 10eLotto 5' – Le 10 cinquine più frequenti

TAG PIÙ VISTI

Anything in here will be replaced on browsers that support the canvas element

SCONTRINI VINCENTI



GIORNALE DI BRESCIA
26-GIU-2018
da pag. 14
foglio 1
Dir. Resp.: Nunzia Vallini
www.datastampa.it
Tiratura: 36655 - Diffusione: 30144 - Lettori: 359000: da enti certificatori o autocertificati
Superficie: 10 %

Sei al Superenalotto, è mistero sul vincitore



Titolare. Antonio Bonito

Alla ricevitoria

■ «4, 17, 29, 55, 67 e 70. Il sei al Superenalotto è stato preso e anche Brescia ha avuto la sua dose di fortuna». È felice Antonio Bonito, il proprietario della storica ricevitoria Dusi di corso Zanardelli, che domenica mattina ha scoperto che una delle quote da un milione e 133mila euro è stata giocata proprio da lui. Un sei centrato 45 volte in tutta Italia, dividendo altrettante volte il super montepremi di oltre 51milioni di euro. «Lavoro in questa ricevitoria da ormai dieci anni - racconta Antonio Bonito -. Dopo la morte di Sergio Dusi, lo storico proprietario, è passato tutto in mano alla nipote per la quale ho continuato a lavorare. Da 4 mesi, invece, la ricevitoria è diventata di mia proprietà e, se non al gratta e vinci nel 2015, una cifra così alta non la avevo mai vista vincere. Ricordo ancora i discorsi fatti con Sergio tanti anni fa -continua -. Lui si augurava che un'eventuale vincita al Superenalotto a Brescia avvenisse in centro storico. Se lo aspettava. Un peccato non sia qui a condividerla con noi, per questo gliela dedico con tutto il cuore».

Fin dai primi minuti dell'apertura, davanti alla porta una piccola folla di curiosi e affezionati clienti è passata a salutarlo. Bramosa di scoprire qualche indizio o sospetto sull'identità del fortunato giocatore. «Impensabile capire chi, durante la scorsa settimana, abbia giocato quel sistema. Un sistema trovato sulla bacheca di Sisal e quindi non inventato da me. L'unica cosa che ho fatto è stata sceglierlo fra tanti ma è un'azione che faccio molte volte in una giornata. Sono davvero molto contento, non mi serve sapere o conoscere il vincitore. Ora, però, voglio continuare a fare questo lavoro con un obiettivo in più: battere il record di vincita della ricevitoria di 5milioni che ancora appartiene a Sergio, quando vendette quel famoso gratta e vinci». //


Loggia, ecco la giunta Del Bono bis il rebus welfare mescola le deleghe

DATA STAMPA
MONITORAGGIO MEDIA, ANALISI E REPUTAZIONE

GIORNALE DI SICILIA
AGRIGENTO
Dir. Resp.: Antonio Ardizzone
www.datastampa.it Tiratura: 0 - Diffusione: 2136 - Lettori: 44000: da enti certificatori o autocertificati

IN BREVE

Sciacca

Superenalotto, una vincita da 26 mila euro

••• Sciacca

La fortuna ha solo sfiorato un giocatore del SuperEnalotto di Sciacca. Nello stesso concorso che ha distribuito 51 milioni in tutta Italia grazie a un sistema (45 quote da circa 1,1 milione ciascuna), come riporta Agipronews, è stato centrato un doppio 5 da 26 mila euro al Tabacchi Edicola Bono in corso Vittorio Emanuele 16. Per il prossimo concorso il Jackpot di ripartenza metterà sul piatto 6,6 milioni di euro: in Sicilia è stato realizzato il colpo più grosso del 2017, con il 6 da 130,2 milioni vinto lo scorso 17 aprile a Caltanissetta. La Tabacchi Edicola Bono si trova nel centro storico della città ed è gestita dai fratelli Calogero e Donatella Bono. E' punto di riferimento per una vasta zona del centro storico e in passato ha distribuito altri premi a fortunati vincitori. Adeso con questo doppio 5 da 26 mila euro ha portato fortuna ad altri vincitori. (*GP*)


Rifiuti, un nuovo cda per «Agrigento ovest»



Brindisi di gruppo per la vincita milionaria a Notaresco (Foto Adriani)

SUPERENALOTTO

L'Abruzzo vince due milioni di euro / VIDEO

Esce il 6, la fortuna arriva anche a Notaresco e a Penne con un sistema a quote

24 giugno 2018

#SUPERENALOTTO #2 MILIONI #NOTERESCO #PENNE #ESCE IL 6 #ABRUZZO

PESCARA. Un Jackpot da oltre 51 milioni di euro e un sistema fortunato da 45 quote vendute nelle ricevitorie Sisal in tutta Italia con la sestina vincente: 4, 17, 29, 55, 67, 70 - Jolly 72 - SuperStar 49.

L'estrazione del Superenalotto di ieri sera ha portato felicità anche in Abruzzo, e in particolare nella ricevitoria di Nino Di Crescenzo, in piazza Mercato a **Notaresco**, nel Teramano, e all'Agip bar dell'ex presidente del Penne calcio, Luciano Di Simone, in via Guido Rossa a **Penne** (Pescara). In entrambi i punti vendita un cliente ha giocato 7 euro e si è ritrovato un milione e 100mila euro.

Il primato spetta però a Casal Fiumanese, in provincia di Bologna, che con 5 quote acquistate vince 5 milioni e mezzo, seguita da Borgo San Lorenzo (Firenze) con 4 quote fortunate per una vincita da 4,5 milioni di euro circa, Campobasso con tre quote vincenti (circa 3,3 milioni di euro in premio), Medicina (Bologna) e Atripalda (Avellino) con due quote. Negli a altri 28 punti vendita vincenti è stata acquistata una sola quota, come nelle ricevitorie di Penne e Notaresco, con un milione e 100mila euro piovuti a Torino, Novate Milanese (Milano), Milano, Corsico (Milano), Cernusco sul Naviglio (Milano), Brescia, Piacenza, Venezia, Prato, Peccioli (Pisa), Barletta, Molfetta (Bari), Lamezia Terme (Catanzaro), Reggio Calabria, Roma, Napoli, Avellino e Teverola (Caserta), Cava dè Tirreni (Salerno), Agropoli (Salerno), Castellammare di Stabia (Napoli).

Hanno raccontato l'emozione della vincita (seppur indiretta) i titolari delle due ricevitorie abruzzesi. **Nino Di Crescenzo** era a casa, ieri sera, quando ha ricevuto la telefonata del giornalista del *Centro* che gli annunciava la vincita fatta nella sua ricevitoria, in piazza Mercato a Notaresco. Si è precipitato nella tabaccheria per verificare sul terminale la notizia. E in diretta, con voce esultante ha confermato: «Sì, ho venduto una quota del sistema "Giada" che ha centrato un 6 per un totale di 51 milioni 393mila euro. Significa che un mio cliente ha vinto un 1.142.82, 96 euro acquistando una quota da 7 euro». Il

titolare della ricevitoria - che peraltro è un cantautore molto conosciuto ed apprezzato con il nome d'arte di Nanco - è felicissimo. «Sono contento di aver contribuito a cambiare in meglio la vita a qualcuno», dichiara a caldo, «su richiesta del cliente accedo alla "Bacheca dei sistemi" ne scelgo uno e acquisto per lui una quota. Stavolta ho scelto quello giusto».

Di Crescenzo non sa chi possa essere il nuovo milionario. La sua ricevitoria è in piazza, ma anche sulla provinciale, per cui è frequentata da notareschini ma anche da gente di passaggio. «Sto cercando di capire chi è, sicuramente è una persona che non naviga nell'oro: i ricchi non giovano al Superenalotto. Spero che la vita di qualcuno migliori tanto da consentirgli di non lavorare più e di andare ai Caraibi o di fare quello che più gli aggrada. Ho in mente un gruppo di persone che normalmente giocano sistemi, ma non so dire di più ».

«Una bella vincita, da tanto l'aspettavamo», commenta dal telefono di casa **Luciano Di Simone**, ex presidente del Penne calcio sorpreso anche lui dalla notizia mentre era a casa con la moglie. «Mi fa estremamente piacere, sicuramente andrà a chi ne ha bisogno, da me vengono tanti operai della Brioni, commercianti, gente di passaggio. Oggi (ieri *ndr*) a Penne c'era il mercato, è entrata tanta gente di fuori, siamo una delle prime ricevitorie come vendite del Superenalotto, e di quote ne abbiamo vendute tante in questi due giorni. C'è chi gioca assiduamente, ma non riesco a immaginare chi possa essere il fortunato. Sono soltanto tanto felice per lui. Ma a me non arriverà niente, solo pubblicità».*(a.f. - s.d.l.)*

©RIPRODUZIONE RISERVATA

Il Centro SpA, Largo Filomena Delli Castelli 10 - 65128 Pescara (PE) - P.IVA 02170590687
I diritti delle immagini e dei testi sono riservati. È espressamente vietata la loro riproduzione con qualsiasi mezzo e l'adattamento totale o parziale.
Tweet

ILGAZZETTINO.IT

Il 6 al Superenalotto regala un milione al Lido e Marghera

VENEZIA La dea bendata, dopo tanto tempo di inattività, questa volta ha scelto di baciare Venezia. Non direttamente la città storica, ma il suo territorio di terra e di mare. Così, due quote del 6 che ha distribuito sabato ben 51 milioni in tutta Italia sono state realizzate in una ricevitoria del Lido e in una di Marghera, e ciascuna si è aggiudicata la bellezza di un milione e 100mila euro. Una cifra che può cambiare la vita a quasi tutti, visto che permetterà ai fortunati possessori del sistema di acquistare la casa dei loro sogni o vivere comunque bene il resto della loro vita.

Dopo tanti 5+1, finalmente anche il 6 dal meraviglioso Jackpot è sbarcato in laguna. Sbancato il concorso, da questa settimana si riparte da una base di 6 milioni e 600mila euro, che saranno destinati ad aumentare di settimana in settimana fino a quando si verificherà un'altra vincita.

La fortuna è arrivata anche al Lido di Venezia. E per questo la storica tabaccheria Margarita di Gabriele Margarita, sita in via Sandro Gallo 145/c, di fronte alla chiesa di Sant'Antonio nel cuore di Città Giardino, dalla tarda mattinata di ieri, quando ha cominciato a spargersi la voce di una vincita milionaria, era tra i punti di ritrovo più richiesti e affollati. Meta di curiosi, amici, oltre che degli abituali clienti. Qui un fortunato scommettitore, per ora ancora anonimo, giocando una quota da 7 euro, a portato a casa oltre un milione di euro. Un milione e 100 mila euro per la precisione. La tabaccheria "Margarita" non è nuova a queste fortunate vincite, altre se ne sono registrate anche in passato. Questa volta però il giocatore ha realizzato il colpo grosso, attraverso un sistema diviso in 45 quote, che ha sbancato il Jackpot di oltre 51 milioni di euro suddivisi in undici regioni d'Italia. Ieri pomeriggio, come al solito vista la giornata domenicale, il negozio è rimasto chiuso. Nessuno si è fatto vivo con il titolare per rivendicare la vincita e ringraziare la tabaccheria. Tutti sperano che, almeno una telefonata di riconoscenza, possa arrivare oggi, ma il fortunato giocatore potrebbe anche scegliere il silenzio, per il momento, e farsi vivo più avanti. Intanto in isola è già caccia all'identikit del nuovo milionario. La speranza è che possa trattarsi di un residente della zona, ma potrebbe trattarsi anche di un turista in vacanza al Lido, vista la stagione balneare in corso, o un partecipante ai congressi in corso in questi giorni.

Gioia grande per il milione e cento mila euro vinto a Marghera. Maurizio Dittadi che gestisce, insieme alla moglie Sabrina Franceschini, la tabaccheria di via Stefani 3/A, raggiunto al telefono, non nasconde la felicità. L'ultima vincita da record nel nostro negozio risale al 2010 quando, con una spesa di un euro, una giovane vinse con una cinquina al lotto 881mila euro. Fu un colpaccio. Le probabilità che capitasse erano

minime. Da allora, - racconta Dittadi - abbiamo registrato altre vincite, ma di entità di qualche migliaio di euro, poca cosa. Il milione di questa porzione del 6 del Superenalotto ci fa davvero felici.

La bella notizia gli è stata comunicata nella prima mattinata di ieri da un'amica che l'aveva letta su giornali on line. Quasi impossibile, anche per Dittadi, risalire a colui che potrebbe aver speso i sette euro per la porzione di sistema, preparato dalla Sisal, venerdì o, più probabilmente, sabato quando i clienti della tabaccheria aumentano per via del mercato bisettimanale. Ma se a Maurizio si chiede di tracciare un probabile identikit del neo-milionario, baciato dalla dea bendata, ci prova.

«Non è giovanissimo, ma di mezza età. I giocatori - spiega - sono per la metà uomini e per metà donne, quindi è difficile capire se si tratti di un uomo o di una donna fortunata. Quel che è certo è che sarà impossibile, per noi, saper chi è dal momento che, per vincite di una certa consistenza, i fortunati si rivolgono direttamente in banca.

ILGIORNO.IT

Novate, vince al Superenalotto: caccia al fortunato

Novate Milanese (Milano), 25 giugno 2018 - A Novate venduta una quota del SuperEnalotto vincente. Caccia al milionario vincitore. Ieri mattina in paese le voci erano già girate e anche sulla pagina Facebook di Novate. Chi sarà il vincitore? Chi ha vinto la quota del «6» da 51 milioni? Se sia un giocatore abituale o un fortunato che ha tentato la sorte, questo ancora non è stato rivelato. Nella tabaccheria N.1 di via Matteotti, il titolare Marco Ghirello e il suo staff non hanno la minima idea di chi possa avere vinto. All'interno della ricevitoria ci sono diversi sistemi da differenti prezzi, o semplici giocate da uno e due euro. «In questo caso si tratta di un sistema integrale preparato in tutta Italia, per un totale di 45 quote. Noi ne abbiamo acquistata una e messa in vendita al suo prezzo di 7 euro. Vista l'importante vincita, speriamo che chi ha vinto si ricordi anche di noi», conclude sorridendo Ghirello. E la vincita di un milione e 133mila euro non è stata solo a Novate, ma anche a Milano, Corsico e Cernusco. Le altre cedole sono state vendute a Brescia, Piacenza e altre città di Italia. Quella di sabato sera è stata la seconda vincita con punti 6, dopo quella di aprile, del 2018. La sestina vincente è stata: 4, 17, 29, 55, 67, 70 - Jolly 72 - SuperStar 49. Con questa vittoria sono 120 le vincite con punti 6 realizzate dalla nascita del SuperEnalotto, mentre il Jackpot vinto si classificato nella 19esima posizione delle vincite più alte realizzate nella storia del gioco. La tabaccheria di via Matteotti è la più grande di Novate e una parte dell'attività è dedicata al Lotto e SuperEnalotto, con diversi sistemi e carature che negli anni hanno portato diverse vincite. L'ultima importante risale al 2017 quando, sempre grazie ad un sistema, 60 persone hanno vinto più di 3mila euro a testa, grazie ad un 5 al SuperEnalotto.

Superenalotto, torna il "6": vinti 51 milioni

2
331



Torna il 6 al concorso del Superenalotto: vinti oltre 51 milioni (per la precisione 51 milioni 393.733 euro) grazie a un sistema «a caratura» giocato attraverso la bacheca dei sistemi Sisal. Le 45 quote da 7 euro ciascuna sono state acquistate dalle ricevitorie Sisal in diverse città italiane e poi proposte ai propri giocatori. L'ultimo «6» - da 130,2 milioni - era stato vinto lo scorso 17 aprile a Caltanissetta

Le 45 quote, ciascuna delle quali si è aggiudicata oltre un milione di euro, sono state vendute in ricevitorie Sisal dislocate in tutta la penisola. Nel dettaglio, a Casalfiumanese (Bologna), Borgo San Lorenzo (Firenze), Campobasso, Medicina (Bologna), Atripalda (Avellino), Torino, Novate Milanese (Milano), Milano, Corsico (Milano), Cernusco sul Naviglio (Milano), Brescia, Piacenza, Venezia, Prato, Peccioli (Pisa), Barletta, Molfetta (Bari), Lamezia Terme (Catanzaro), Reggio Calabria, Roma, Notaresco (Teramo), Penne (Pescara), Napoli, Avellino e Teverola (Caserta), Cava dè Tirreni (Salerno), Agropoli (Salerno), Castellammare di Stabia (Napoli). Quella di stasera è stata la seconda vincita con punti 6, dopo quella di aprile, del 2018. La sestina vincente è stata: 4, 17, 29, 55, 67, 70 - Jolly 72 - SuperStar 49. Con quella di di oggi sono 120 le vincite con punti 6 realizzate dalla nascita del SuperEnalotto. Il Jackpot vinto questa sera si classifica nella 19/a posizione delle vincite più alte realizzate nella storia del gioco.

Di seguito la classifica delle 10 vincite più alte centrate nella storia del gioco. 1) 30/10/10 177.729.043 euro Bacheca dei sistemi 2) 27/10/16 163.538.706 euro Vibo Valentia 3) 22/08/09 147.807.299 euro Bagnone (Massa) 4) 09/02/10 139.022.314 euro Parma e Pistoia 5) 17/04/18 130.195.242 euro Caltanissetta 6) 23/10/08 100.756.197 euro Catania 7) 19/05/12 94.836.378 euro Catania 8) 25/02/17 93.720.843 euro Mestrino (Padova) 9) 01/08/17 77.735.412 euro Caorle (Venezia) 10) 27/12/10 71.895.694 euro Napoli

Sabato 23 Giugno 2018 - Ultimo aggiornamento: 25-06-2018 01:59

© RIPRODUZIONE RISERVATA

Il Messaggero TV

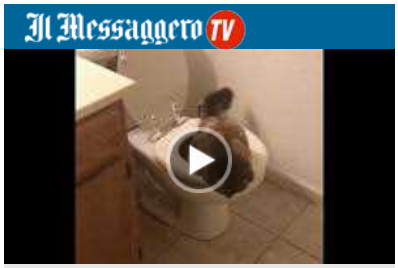

Il gatto educato che fa i bisogni nel water


Migranti, le immagini a bordo della Lifeline. La nave chiederà accoglienza alla Francia


Tifosi argentini accerchiano e picchiano un tifoso della Croazia durante la partita dei mondiali


Salvini al ministro libico: «Hotspot per migranti a sud della Libia»


Passeggeri di un autobus prendono il controllo del mezzo e evitano la catastrofe


Tromba d'aria a Pesaro, in spiaggia è panico

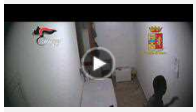
Progettava attentati in Italia e Europa, gambiano arrestato nel Napoletano


Ballottaggi, Toti: «Il centrosinistra scompare dalla Liguria»


Nainggolan a Milano, l'attesa dei tifosi interisti all'hotel Melia

IL VIDEO PIU' VISTO


Agente finge un malore: il massaggio cardiaco del cane-poliziotto è irresistibile

+ VAI A TUTTI I VIDEO

Il Messaggero Casa
ilmessaggerocasa.it

SuperEnalotto, centrato il "6" con un sistema: Puglia protagonista con tre vincite da oltre 1 milione

Postato da: admin il: 25 giugno, 2018 In: Regione Nessun commento Visualizzazioni:

Stampa Email



Superenalotto

LECCE – Dopo due mesi è tornato il "6" al SuperEnalotto e questa volta la fortuna ha fatto tappa in tutta Italia: nel concorso di sabato sera, 23 giugno, grazie a un sistema sono stati vinti oltre 51milioni di euro, sparsi in undici regioni.

Il premio, infatti, è stato suddiviso, grazie alla "Bacheca dei Sistemi", uno strumento che Sisal mette a disposizione dei suoi ricevitori, in 45 quote (da 7 euro ciascuna), che vincono circa 1,1 milione a testa. Tre di queste, informa Agipronews, sono finite in Puglia, con due vincite a Molfetta (una quota presso la Tabaccheria Capurso di Corso Umberto 74 e l'altra alla Tabaccheria Logoluso di via Salepico 7) e un'altra è andata a Barletta (presso il Bar Tabacchi di via Parrilli 8).

Il Jackpot per il prossimo concorso, nel frattempo, riparte da 6,6 milioni di euro.



Superenalotto

Share 0 Tweet Share 0
Share 0 Share 0

AUTORE

PUBBLICITÀ

PUBBLICITÀ

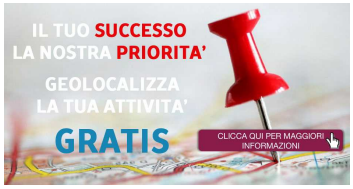

ULTIME NOTIZIE


SuperEnalotto, centrato il "6" con un sistema: Puglia protagonista con tre vincite da oltre 1 milione
25 giugno, 2018


Nardò: Illuminazione votiva, nuovo round giudiziario a favore del comune
25 giugno, 2018


Marco Martina convocato nella rappresentativa pugliese
25 giugno, 2018


Giornata Mondiale del Rifugiato: Crifiu in concerto al Parco Balsamo
25 giugno, 2018


Comitato #nozincheria Nociglia: sit-in di protesta
25 giugno, 2018

PUBBLICITÀ



Cronaca / Penne

Superenalotto, Abruzzo baciato dalla fortuna: vinto 1 milione a Penne

Due quote da 1,1 milioni di euro sono state vinte con il "6" al Superenalotto a Notaresco in provincia di Teramo ed a Penne

Redazione
25 GIUGNO 2018 01:43

Abruzzo milionario al **Superenalotto**. Grazie ad un 6 da 51 milioni di euro, e a due quote giocate nella nostra regione da **1,1 milioni di euro** l'una, la dea bendata ha baciato rispettivamente Notaresco in provincia di Teramo e **Penne** in provincia di Pescara.

APPROFONDIMENTI

La Dea Bendata bacia Penne: vinti 50mila euro con il 10 e Lotto
13 giugno 2018

I più letti di oggi

1 Pescara, movida violenta: minorenni accoltellano e rapinano un giovane sul lungomare

2 Montesilvano: arrestati i ladri notturni che assaltavano negozi e pizzerie

3 Pescara, grossa tartaruga spiaggiata sulla riviera nord: le fotografie

4 Minorenni terribili arrestati per atti di bullismo a Loreto Aprutino

IN EVIDENZA

▶ PENNE, 10 E LOTTO VINCENTE DA 10 MILA EURO

Nel capoluogo vestino il sistema vincente è costato 7 euro ed ha portato nelle tasche del fortunato vincitore oltre 1 milione di euro. Il sistema è stato giocato nell'Agip Bar di **via Guido Rossa** 52, di proprietà dell'ex presidente del Penne Calcio Luciano Di Simone. Nessuno sembra avere idea di chi possa aver vinto, essendo la ricevitoria frequentata sì da moltissimi pennesi anche assidui giocatori, ma anche da clienti della stazione di rifornimento che magari hanno casualmente deciso di tentare la fortuna con il sistema da 45 quote vendute in tutta Italia. Appena 12 giorni fa erano stati vinti oltre 10 mila euro sempre a Penne con il 10 e lotto.

Argomenti: vincite

Tweet

Potrebbe interessarti

Attendere un istante: stiamo caricando i commenti degli utenti...

Questa funzionalità richiede un browser con la tecnologia **JavaScript** attivata.

Commenti

Notizie di oggi

CRONACA
Pescara, movida violenta: minorenni accoltellano e rapinano un giovane sul lungomare

CRONACA
Strada Parco: parcheggi a 3 euro a partire dal prossimo week end

CRONACA
Pescara: ladri assaltano le Poste di via Passo Lanciano con due bombe

CRONACA
Montesilvano: arrestati i ladri notturni che assaltavano negozi e pizzerie

ILRESTODELCARLINO.IT

SuperEnalotto, l'identikit dei fortunati vincitori a Casalfiumanese

Bologna, 25 giugno 2018 - Uomo o donna? Uno del posto o un forestiero? E' uno solo il vincitore di quei 5,5 milioni di euro alla tabaccheria 'Mystic' o i fortunati sono stati di più? Sono le domande che ieri mattina circolavano per Casalfiumanese, il comune dei record nell'estrazione del SuperEnalotto di sabato scorso. E se per alcuni l'argomento più importante rimane il ballottaggio di Imola, mentre altri vanno e vengono carichi di albicocche nel giorno della sagra, la curiosità serpeggia. Ma intanto, la titolare del punto vendita sulla Montanara baciato dalla dea bendata, una idea se l'è fatta. "Ho clienti affezionati – spiega Mersia Federici –. Secondo me i fortunati sono cinque, che con sette euro ciascuno hanno vinto un milione abbondante. Le mie sono ancora supposizioni, nessuno mi ha contattata, ma penso che siano tutte persone della Vallata". Caccia al vincitore a parte, per Federici questo colpaccio "è stata una cosa meravigliosa. Non mi aspettavo nulla di ciò: avendo rilevato da poco la tabaccheria, circa un anno, è stato bellissimo sapere di aver fatto felici varie famiglie, anche se forse non ho proprio cambiato la loro vita". E mentre Riccardo Dilevrano della gelateria Fantasy si augura proprio "che siano cinque le persone soddisfatte", a Casalfiumanese alto, invece, circolano voci su un camionista slavo come papabile vincitore di almeno una delle quote. Chissà. "Ah io non sono di certo – sorride Fabio Galanti, residente vicino alla tabaccheria –. Secondo me sono persone della zona, perché non si fermano poi tanti forestieri qui. In ogni caso spero che si tratti di persone che ne avevano bisogno". Anche Geo Lucchesi è tabaccaio, a Bagnara di Romagna, e fa fatica a fare pronostici. "Circa il 50 per cento dei giocatori sono di passaggio. Molto dipende dalla posizione e in effetti la Montanara è una strada che porta fino in Toscana". Comunque sia, lasciando un po' correre l'immaginazione, gli amici Luciano Martini e Gianni Buldrini non hanno dubbi: "Come spenderemmo noi questa somma? Faremmo regali agli amici, siamo della vecchia generazione". "Di certo, io li userei subito per il mutuo", commenta Melissa Caiconti, mentre per Guido Cavina, ancora sorpreso della notizia, "potrebbe avere vinto qualcuno di passaggio". Mario Landi, invece, si augura che Mister x "spenda bene i soldi. Certo che è fortunato l'amico! Io mi accontenterei anche di 500mila euro". Come dargli torto.

Campobasso prima pagina

SuperEnalotto, centrato il "6", tre vincite milionarie a Campobasso

Giu 25, 2018 39

Vincita milionaria in Molise: a Campobasso risultano essere state giocate, in una ricevitoria di Via Lombardia, tre quote vincenti, sulle 45 totali in Italia, del "6" al Superenalotto. I tre fortunati incasseranno oltre un milione di euro a testa.

Inutile chiedere notizie sull'identità dei tre noveli Paperone: auguri e complimenti a loro!

Commenti Facebook

Mi piace 1

Articolo precedente

Violenza contro le donne, Paola Matteo: "La Regione si costituisca parte civile"

Prossimo articolo

Montenero di Bisaccia/ Venerdì il festival "Luca c'è"

Articoli correlati Di più dello stesso autore

Locazioni brevi

Regione/ Progetti d'innovazione sociale, Toma: "Puntiamo sul welfare di comunità"

Polizia Municipale: uscito il Concorso per 22 Agenti, Richiesta la Patente B

Pubblicità

EDITORIALI

Tirocini over 30 Regione Molise/ L'arte di prenderti per i fondelli...

Giu 21, 2018

Il Molise sicuramente esiste, ma è una regione pericolosa. Specie per chi segue le regole, la legge e ha fiducia nella pubblica amministrazione. Unoche...

Il caso/ Trapianto di midollo osseo, in Molise non si può

Mag 22, 2018

L'argomento è delicato e merita trattazione accorta, perché incide sulla sensibilità di chi soffre. Il sistema sanitario regionale sconta una serie di contraddizioni; tra...

L'Approfondimento/ La Regione 'concede' le centrali idroelettriche ai privati

Mag 15, 2018

Tra gli enti cosiddetti sub regionali un ruolo sicuramente importanza, per la funzione 'sociale' che svolge, è ricoperto da Molise Acque, già al centro...

CAMPOBASSO

Campobasso/ Gianni Palange nuovo presidente del Rotary club

Giu 25, 2018

Riceviamo e pubblichiamo Giovedì 21 giugno 2018 presso l'Hotel San Giorgio si è tenuta l'annuale cerimonia del "Passaggio del Martelletto" del Rotary Club Campobasso che...

Varie

Centrato il 6 al Superenalotto da 51 mln di euro: festa a Napoli e Aversano

Di **Luciano Mottola** - 23 giugno 2018

Mi piace 70

Torna il 6 al concorso del Superenalotto: vinti oltre 51 milioni (per la precisione 51 milioni 393.733 euro) grazie a un sistema «a caratura» giocato attraverso la bacheca dei sistemi Sisal. Le 45 quote da 7 euro ciascuna sono state acquistate dalle ricevitorie Sisal in diverse città italiane e poi proposte ai propri giocatori. L'ultimo «6» da 130,2 milioni – si legge su Il Mattino – era stato vinto lo scorso 17 aprile a Caltanissetta.

6 da 51 mln di euro: le 45 quote

Le 45 quote, ciascuna delle quali si è aggiudicata oltre un milione di euro, sono state vendute in ricevitorie Sisal dislocate in tutta la penisola. Nel dettaglio, a Casalfiumanese (Bologna), Borgo San Lorenzo (Firenze), Campobasso, Medicina (Bologna). Atripalda (Avellino), Torino, Novate Milanese (Milano), Milano, Corsico (Milano). Cernusco sul Naviglio (Milano), Brescia, Piacenza, Venezia, Prato, Peccioli (Pisa), Barletta. Molfetta (Bari), Lamezia Terme (Catanzaro), Reggio Calabria, Roma, Notaresco (Teramo). Penne (Pescara), Napoli, Avellino e Teverola (Caserta). Cava dè Tirreni (Salerno), Agropoli (Salerno), Castellammare di Stabia (Napoli). La sestina vincente è stata: 4, 17, 29, 55, 67, 70 – Jolly 72 – SuperStar 49. Con quella di di oggi sono 120 le vincite con punti 6 realizzate dalla nascita del SuperEnalotto. Il Jackpot vinto questa sera si classifica nella 19/a posizione delle vincite più alte realizzate nella storia del gioco.

TAGS vincita SuperEnalotto

- Pubblicità -

ULTIME NOTIZIE

Cronaca locale

Da Melito a Casavatore per ammazzare una persona, due 20enni arrestati

Alessio Esposito - 25 giugno 2018 0

Questa mattina, all'esito di indagini coordinate dalla Procura di Napoli Nord, Carabinieri della Stazione di Casavatore hanno dato esecuzione ad un'ordinanza di applicazione della custodia...

Dramma in ospedale in Campania: madre allatta il figlio neonato poi si lancia dal sesto piano
25 giugno 2018

Giugliano, costruiscono palestra abusiva: sequestro dei carabinieri sulla Circumvallazione
25 giugno 2018

Lui, lei e l'altro: vacanza ad Ibiza per Belen, Andrea e Stefano De Martino
25 giugno 2018

Choc in Campania, tecnico radiologo trovato morto nel bagno dell'ospedale
25 giugno 2018

Auto contro la folla ed armi: arrestato a Napoli terrorista islamico pronto a colpire
25 giugno 2018

Meteo. Bolla di calore in arrivo a Napoli, previsti 40°C. Poi il crollo
25 giugno 2018

Luigi Mastroianni si incontra con l'ex, Sara Affi Fella reagisce: storia al capolinea

Attualità e Società Varie

La dea bendata bacia la Campania, Superenalotto milionario nel Napoletano

Di **Dario Costanzo** - 25 giugno 2018

Mi piace 8

Il jackpot del **Superenalotto** torna in **Campania**, precisamente a **Castellammare di Stabia**.

Grazie ad un sistema a caratura in tutta Italia sono stati vinti **51,4 milioni di euro** e di questi circa un milione sono finiti nella città delle acque con una giocata effettuata nella Tabaccheria Gemelli in via Pozzillo nella zona di **Ponte Persica**.

Il sistema ha premiato in tutto 45 persone lungo tutto lo stivale, tra questi anche uno stabiese che è riuscito con soli 7 euro a portare a casa una vincita milionaria.

TAGS Castellammare di Stabia | rione Ponte Persica | vincita SuperEnalotto

ARTICOLI CORRELATI ALTRO DALL'AUTORE

- Pubblicità -

ULTIME NOTIZIE

Cronaca

Il dramma di Antonietta, cos'è la depressione post parto: sintomi, come riconoscerla e curarla

Antonio Mangione - 25 giugno 2018 0

Tragedia nell'ospedale San Giovanni di Dio e Ruggi d'Aragona di Salerno. Una giovane mamma di nome Antonietta, 26 anni di Sapri, si è uccisa...

Attacco neonazista contro campo rom, un morto e quattro feriti
25 giugno 2018

La dea bendata bacia la Campania, Superenalotto milionario nel Napoletano
25 giugno 2018

Sciopero dei benzinai, confermata la data: distributori chiusi per 24 ore
25 giugno 2018

Vacanze con brivido e paura in Grecia, terremoto 5,5: fuggi fuggi tra i turisti
25 giugno 2018

Terrore a Napoli, rapina con sequestro di persona in pizzeria: bandito tradito dallo squillo del cellulare
25 giugno 2018

Castellammare. Rapina armata in una farmacia del centro: è caccia ai banditi
25 giugno 2018

Ucciso come Ciro Di Marzio, prima decisione per Luigi Giuliano e Vicorito
25 giugno 2018

Cronaca Politica Varie



ATTUALITÀ IN EVIDENZA PRIMO PIANO

Irpinia milionaria con il Superenalotto: è caccia ai fortunati

25 giugno 2018

Torna il 6 al concorso del Superenalotto, ed è pioggia di vincite in Campania. Con l'ultima estrazione sono stati vinti oltre 51 milioni che saranno distribuiti a pioggia in tutta Italia, visto che il sistema proviene dalla "Bacheca" della Sisal, un portale dove le ricevitorie possono comprare quote di sistemi e rivenderle ai loro clienti. Ed oltre 3 riguardano la nostra provincia.

Le 45 quote, ciascuna delle quali si è aggiudicata oltre un milione di euro, sono state vendute in ricevitorie Sisal dislocate in tutta Italia, tra cui c'è anche Avellino. E' stata la seconda vincita con punti 6, dopo quella di aprile, del 2018. La sestina vincente è stata: 4, 17, 29, 55, 67, 70 – Jolly 72 – SuperStar 49 Il sei mancava dal 17 aprile 2018 quando era stata Caltanissetta ad aggiudicarsi il Jackpot del SuperEnalotto da 130,2 milioni di euro.

Le quote vincenti in Campania sono state vendute nelle seguenti rivendite: Bar Paradiso, via Appia 197/199, Atripalda; Bar Tabacchi Fontana, via Montagna Spaccata 379, Napoli; Cartoleria Sparano, corso Garibaldi 147, Napoli; Tabaccheria via Pianodardine ang.via Fasana, Avellino; Tabacchi strada provinciale Teverola-Carinaro, Teverola; Tabaccheria D'Amico corso Umberto 165, Cava de' Tirreni; Maison du Tabac, via De Gasperi 50, Agropoli; Tabaccheria Gemini, via Pozzillo 72, Castellammare di Stabia.

SUPERENALOTTO | VINCITA

CONDIVIDI L'ARTICOLO
SCEGLI LA TUA CONDIVISIONE







ULTIMISSIME



ATTUALITÀ IN EVIDENZA PRIMO PIANO

Irpinia milionaria con il Superenalotto: è caccia ai fortunati

Torna il 6 al concorso del Superenalotto, ed è pioggia

25 giugno 2018



AVELLINO IN EVIDENZA POLITICA PRIMO PIANO VIDEO POLITICA

VIDEO/ Avellino sceglie il cambiamento. Ciampi: "Oggi inizia la Terza Repubblica e la nostra rivoluzione della normalità"

"Provo un'emozione indescrivibile questa sera. Grazie a tutti quelli che

CRONACA 25-06-2018 12:49

Campobasso fortunata: la videointervista a Tommaso Palumbo



READING MODE
aA aA
SHARE THIS

valuta 5 VALUTAZIONE

Il gestore della tabaccheria in via Lombardia dove è stato centrato il 6 milionario gioisce assieme agli ancora anonimi vincitori. GUARDA IL VIDEO

CAMPOBASSO. Un colpo fortunato da oltre 3 milioni. A Campobasso, se i tre vincitori staranno di sicuro festeggiando, anche Tommaso Palumbo ha di che sorridere: il gestore della tabaccheria sita in via Lombardia dove è stato sbancato il Superenalotto grazie a un sistema a caratura proposto da Sisal gioisce per gli ancora anonimi 'Paperoni' nella videointervista di Andrea Vertolo.

Unisciti al gruppo Whatsapp di isNews per restare aggiornato in tempo reale su tutte le notizie del nostro quotidiano online: salva il numero 3288234063 e invia ISCRIVIMI

Visite: 58

Superenalotto, la Calabria sorride ancora

È caccia ai fortunati di Lamezia e Reggio che sabato scorso hanno centrato il "6". Assegnati premi per un totale di 51,3 milioni di euro

di Redazione | lunedì 25 giugno 2018 | 13:21 Condividi



La dea bendata bacia ancora la Calabria. Nell'ultima estrazione del Superenalotto di sabato scorso, infatti, è stato centrato il 6 che ha portato all'aggiudicazione del montepremi di **51,3 milioni di euro ripartito tra 45 giocatori in tutta Italia**.

Tra i fortunati anche gli utenti di **Lamezia Terme** e **Reggio Calabria** che si sono spartiti il cospicuo bottino. Ad ognuna delle 45 schedine giocate va così 1,1 milioni di euro a fronte di una giocata di soli 7 euro.

Nella città della Piana la schedina è stata giocata al **Bar del Corso di Sambiase**, in piazza 5 Dicembre, mentre in riva allo Stretto nella **Tabaccheria Falcone** di via San Giuseppe.

SUPERENALOTTO | REGGIO CLABRIA | LAMEZIA TERME

Se vuoi ricevere gratuitamente tutte le notizie sulla Calabria lascia il tuo indirizzo email nel box sotto e iscriviti:

La tua E-mail ISCRIVITI

Condividi con i tuoi amici questo post!

Facebook | Twitter | Linkedin | Google+

ARTICOLO PRECEDENTE
L'estate è arrivata anche all'Odissea 2000 di Rossano - VIDEO

SEGUICI SUI SOCIAL

61615 Fans Like It
793 Followers Follow Us
40 Followers Follow Us

Pubblicita'

ISCRIVITI ALLA NEWSLETTER

Se vuoi ricevere gratuitamente tutte le notizie sulla Calabria lascia il tuo indirizzo email nel box sotto e iscriviti:

La tua E-mail ISCRIVITI

Pubblicità

ITALIA/MONDO



Profanata una tomba: le ossa sparse per terra. Ipotesi satanismo

lunedì 25 giugno 2018 | 14:27

A maggio scorso un altro episodio simile a soli dieci chilometri di distanza. I fatti si sono verificati in provincia di Biella

di Redazione 2 condivisioni



Pensionato muore decapitato dalla macchina spaccalegna

25/06/2018 | 11:46



Bimba di 6 mesi piange troppo, la baby sitter la uccide

22/06/2018 | 16:54



Aiuta il marito malato ad uccidersi: moglie sotto inchiesta

22/06/2018 | 12:46



Spara a moglie e figlio col fucile da caccia e poi si suicida

22/06/2018 | 11:24

ATTUALITÀ Martesana 24 giugno 2018

0 commenti

Superenalotto, la fortuna bacia anche Cernusco

Ha vinto un sistema a quote venduto su tutto il territorio nazionale.



Torna il 6 del Superenalotto. Ogni quota da 7 euro ne ha vinti 900mila.

Superenalotto, la dea bendata si è fermata a Cernusco

Torna il 6 al concorso del Superenalotto. Sono stati vinti oltre 51 milioni e 393.733 euro grazie a un sistema "a caratura" giocato attraverso la bacheca dei sistemi Sisal. Questi i numeri fortunati: 4-17-29-55-67-70 (jolly 72 e superstar 49). Le 45 quote da 7 euro ciascuna sono state acquistate dalle ricevitorie in diverse città italiane, tra cui Cernusco sul Naviglio, e poi proposte ai propri giocatori.

Vinti 900mila euro

Ogni quota vale circa 900mila euro. Con cinque quote del sistema acquistate, e una vincita di circa 5,5 milioni di euro, la tabaccheria "Mystic" di via Montanara, a Casal Fiumanese, in provincia di Bologna, è il punto vendita più fortunato. Ma la dea bendata si è fermata anche a Cernusco sul Naviglio, al bar ricevitoria Marchesi di via Verdi. Ed è già scattata la "caccia" al fortunato giocatore.

TORNA ALLA HOME PAGE PER LE ALTRE NOTIZIE DEL GIORNO.

Ti Potrebbe Interessare:


18 marzo 2018


5 marzo 2018


7 febbraio 2018

NOTIZIE PIÙ LETTE


Serata di sangue: un morto accoltellato e un tentato omicidio
22 giugno 2018


Botti notturni a Pioltello risolto il mistero
19 giugno 2018


Inseguita da due truffatori si rifugia nel concessionario
21 giugno 2018


Appartamento in fiamme in via Bellini Satellite in subbuglio
23 giugno 2018


Elezioni Brugherio, Troiano resta sindaco
25 giugno 2018

NOTIZIE PIÙ COMMENTATE


I presepi sono 114 FOTO
124 commenti | 15 dicembre 2017


Autovelox viale Fulvio Testi: valanga di multe. Automobilisti in rivolta
105 commenti | 22 febbraio 2018


Due nuovi autovelox su viale Fulvio Testi
54 commenti | 5 novembre 2017


Autovelox sulla Cassanese irregolare? Sentenza incredibile di un giudice di pace
45 commenti | 16 ottobre 2017


Tragedia a Vaprio Paese in lutto per Guglielmo Passoni
24 commenti | 17 febbraio 2018

TAG DELLA SETTIMANA

pioltello | cernusco | cologno monzese | carabinieri | brugherio | carugate | Segrate | inzago | melzo | incidente

LANAZIONE.IT

Caccia al misterioso milionario del SuperEnalotto

Peccioli (Pisa), 24 giugno 2018 - «Nessuno sa chi possa aver vinto, ma tutti ci stiamo controllando». Ridono divertiti i pochi passanti, sotto il sole cocente in un borgo “abbandonato” dalle famiglie al mare. Tutti a Peccioli si chiedono dalla notte tra sabato e domenica chi possa aver vinto 1 milione e 142mila euro di euro al SuperEnalotto grazie alla 6 centrato con un sistema comprato, per una quota, dalla rivendita 2 di Marco Ghionzoli nella centralissima piazza del paese. «Nessuno si è fatto ancora vivo – spiega proprio Ghionzoli – E non ho idea di chi possa aver comprato la quota». Il sistema si chiama Mystic ed è suddiviso in 45 quote da 7 euro ciascuna: ha beccato il 6 sbancando il jackpot da oltre 52 milioni. Una fetta di questa fortuna è finita proprio a Peccioli che ieri mattina si è risvegliata più incuriosita che mai. «Vogliamo proprio capire chi possa aver vinto – commentano in un bar ristorante – Fino a tarda notte, per divertimento e curiosità abbiamo anche controllato i profili Facebook e WhatApp per capire chi è rimasto collegato fino a tardi». «E’ stata una sorpresa – racconta il titolare della rivendita – Sabato sera ero alla notte bianca a Pontedera quando ho iniziato a ricevere messaggi che mi chiedevano se la super vincita era avvenuta proprio nella mia attività». E ieri, anche se la sua attività era chiusa per riposo, Ghionzoli si è presentato in piazza per scrivere sulla lavagnetta la vittoria dei record, almeno per la Valdera. Con il gessetto ha inciso una cifra da capogiro: 1.142.082,96 euro. Una tesoro che andrà ripulito del 12% per le tasse. Una fortuna anche per il rivenditore? «No – sorride amaramente Ghionzoli – a me andranno solo 6 euro».

La Fortuna sfiora appena la Sardegna: superenalotto da 13mila euro a Iglesias

Centrato un 5, il 6 manca nell'isola dal 21 marzo 2015 con la vincita a Sassari di 9 milioni e mezzo di euro

25 giugno 2018



IGLESIAS. La fortuna ha solo sfiorato un giocatore del SuperEnalotto di Iglesias: nello stesso concorso che ha distribuito 51 milioni in tutta Italia grazie a un sistema (45 quote da circa 1,1 milione ciascuna),come riporta Agipronews, è stato centrato un 5 da 13mila euro al Bar Pranteddu, in via Vittorio Veneto 43.

Per il prossimo concorso il Jackpot di ripartenza metterà sul piatto 6,6 milioni di euro: in Sardegna il 6 manca dal 21 marzo 2015, quando a Sassari è stato realizzata una vincita da 9,5 milioni.

25 giugno 2018

NECROLOGIE

Serra Amalia
Sassari, 25 giugno 2018

Pittalis Francesca

CASE MOTORI LAVORO ASTE

CERCA UNA CASA

Vendita Affitto Asta Giudiziaria

Provincia

TrovaCinema Tutti i cinema »

Scegli la città o la provincia

Solo città Solo provincia

Scegli

oppure trova un film

oppure inserisci un cinema

Cerca

tvzap la social TV Seguici su

STASERA IN TV

Rai 1 20:30 - 21:25
Techetechetè - Il meglio della TV

Rai 2 21:50 - 23:40
Squadra Speciale Cobra 11 - Stagione 22

5 21:25 - 23:15
Il mio grosso grasso matrimonio greco 2

20:00 - 22:00
Mondiali

ILMIOLIBRO



Storiebrevi | Premi letterari



Agro Aversano | Attualità | Avellino - Benevento - Salerno | Italia | Napoli

SuperEnalotto, centrato il "6" con un sistema: ecco dove

23 giugno 2018 Redazione 0 Commenti

23 giugno 2018 Redazione 0 Commenti

Con cinque quote del sistema vincente acquistate, e una vincita di circa 5,5 milioni di euro, la tabaccheria "Mystic" di via Montanara, a Casal Fiumanese, in provincia di Bologna, è il punto vendita più fortunato dell'estrazione del SuperEnalotto del 23 giugno, nella quale con un sistema da 45 quote è stato assegnato un Jackpot da oltre 51 milioni di euro. La fortuna, spiega Agipronews, bussa più volte anche all'edicola Giannelli di Borgo San Lorenzo, in provincia di Firenze, dove sono state vendute 4 quote per una vincita da 4,5 milioni di euro circa. Tre le quote vincenti vendute a Campobasso, nella rivendita di tabacchi in via Lombardia (quindi circa 3,3 milioni di euro in premio) mentre hanno fatto "doppietta" la Nuova Tabaccheria di Medicina (in provincia di Bologna) e il Bar Paradiso di Stelle di Atripalda, in provincia di Avellino. Tutti gli altri 28 punti vendita vincenti hanno invece acquistato una quota ciascuno.

Il premio, infatti, è stato suddiviso, grazie alla "Bacheca dei Sistemi", uno strumento che Sisal mette a disposizione dei suoi ricevitori, in 45 quote (da 7 euro ciascuna), che vincono circa 1,1 milione a testa. Di queste, fa sapere Agipronews, ben nove sono finite Campania, la regione più vincente di questo concorso. Due quote sono state acquistate presso il Bar Paradiso di Stelle, in via Appia 197/199, ad Atripalda, in provincia di Avellino, mentre altre due sono andate a Napoli, al Bar Tabacchi Fontana di via Montagna Spaccata 379 e alla Cartoleria Sparano di Corso Garibaldi 147. Le altre vincite in regione sono così divise: Avellino (Tabaccheria di via Pianodardine, angolo via Fasana), Teverola in provincia di Caserta (Tabacchi su strada provinciale Teverola Carinaro, all'interno della Coop Speranza), Cava De' Tirreni (Tabacchi D'Amico di Corso Umberto 165), Agropoli (Maison Du Tabac di via De Gasperi 50) e Castellammare di Stabia (Tabaccheria Gemini di via Pozzillo 72). Il Jackpot per il prossimo concorso, nel frattempo, riparte da 6,6 milioni di euro.

Di seguito l'elenco delle ricevitorie vincenti.

LE-ULTIME-NOTIZIE.EU

Novate, vince al Superenalotto: caccia al fortunato

Novate Milanese (Milano), 25 giugno 2018 - A Novate venduta una quota del SuperEnalotto vincente. Caccia al milionario vincitore. Ieri mattina in paese le voci erano già girate e anche sulla pagina Facebook di Novate. Chi sarà il vincitore? Chi ha vinto la quota del «6» da 51 milioni? Se sia un giocatore abituale o un fortunato che ha tentato la sorte, questo ancora non è stato rivelato. Nella tabaccheria N.1 di via Matteotti, il titolare Marco Ghirello e il suo staff non hanno la... la provenienza: Il Giorno Milano

LE-ULTIME-NOTIZIE.EU

SuperEnalotto, l'identikit dei fortunati vincitori a Casalfiumanese

Bologna, 25 giugno 2018 - Uomo o donna? Uno del posto o un forestiero? E' uno solo il vincitore di quei 5,5 milioni di euro alla tabaccheria 'Mystic' o i fortunati sono stati di più? Sono le domande che ieri mattina circolavano per Casalfiumanese, il comune dei record nell'estrazione del SuperEnalotto di sabato scorso. E se per alcuni l'argomento più importante rimane il ballottaggio di Imola, mentre altri vanno e vengono carichi di albicocche nel giorno della sagra, la... la provenienza: il Resto del Carlino Bologna

LE-ULTIME-NOTIZIE.EU

SuperEnalotto, baciati Lido e Marghera

VENEZIA. C’è una possibilità su 622 milioni di azzeccare la sestina esatta: ma, ogni tanto, capita. Così la pioggia di vincite che sabato sera ha raggiunto tutt’Italia mettendo di fila i 6 numeri estratti, ha felicemente bagnato anche due giocatori veneziani, che hanno acquistato una delle 45 quote... la provenienza: La Nuova di Venezia

1. Tgcom24
2. Giochi e Scommesse

25.06.2018

Superenalotto: centrato con un sistema il secondo jackpot del 2018 da oltre 51 milioni di euro



Dopo oltre due mesi di inseguimento, sabato 23 giugno è stato centrato il secondo “6” del 2018 del valore di 51,3 milioni di euro. Pioggia di vincite in tutta Italia, visto che la vincita è stata ottenuta grazie alla Bacheca dei Sistemi di Sisal: 45 quote da 7,00 € ciascuna che hanno o premiato altrettanti giocatori sparsi in tutta la Penisola con premi da oltre 1,1 milioni ciascuno. La sestina vincente è stata: 4, 17, 29, 55, 67, 70 - Jolly 72 – SuperStar 49. Il “6” mancava dal 17 aprile 2018, quando Caltanissetta si aggiudicò un jackpot da 130,2 milioni di euro. Con quella di sabato sera sono 120 le vincite con punti 6 realizzate dalla nascita del SuperEnalotto nel 1997. Quest’ultimo vinto si piazza in 19esima posizione tra le vincite più alte realizzate nella storia del gioco. Dopo questo colpo, il jackpot del 6 riparte da una base di 6,6 milioni di euro per il concorso di martedì. Ecco la Top 20 delle vincite più alte del Superenalotto: 1 30/10/10 177.729.043,16 euro Bacheca dei Sistemi 2 27/10/16 163.538.706,00 euro Vibo Valentia (VV) 3 22/08/09 147.807.299,08 euro Bagnone (MS) 4 09/02/10 139.022.314,64 euro Parma (PR) e Pistoia (PT) 5 17/04/18 130.195.242,12 euro Caltanissetta (CL) 6 23/10/08 100.756.197,30 euro Catania (CT) 7 19/05/12 94.836.378,29 euro Catania (CT) 8 25/02/17 93.720.843,46 euro Mestrino (PD) 9 01/08/17 77.735.412,31 euro Caorle (VE) 10 27/12/10 71.895.694,42 euro Napoli (NA) 11 04/05/05 71.767.565,57 euro Milano (MI) 12 19/05/07 71.439.610,83 euro Capanni di Savignano sul Rubicone (FC) 13 13/08/03 65.985.105,96 euro Veduggio Con Colzano (MI) 14 22/09/11 65.038.202,39 euro Gubbio (PG) 15 17/12/05 62.524.371,05 euro Sangano (TO) 16 19/09/06 61.042.310,24 euro Bologna (BO) 17 14/09/02 58.821.273,20 euro Casoria (NA) e Castello D’Argile (BO) 18 16/03/13 53.250.221,77 euro Palazzolo Dello Stella (UD) 19 23/06/18 51.300.000,00 euro Bacheca dei Sistemi Sisal 20 28/04/11 47.432.499,23 euro Cosenza (CS) cr/AGIMEG Superenalotto: a Casalfiumanese (BO) centrate 5 quote vincenti del sistema, quattro a Borgo San Lorenzo (FI) A differenza di quanto accaduto ad aprile con il jackpot di Caltannissetta da oltre 130 milioni, vinto da un solo giocatore, il “6” realizzato sabato sera premi 45 persone diverse in tutta Italia, ciascuna con una vincita da oltre 1,1 milioni. Con cinque quote del sistema vincente acquistate, la tabaccheria più fortunata è stata quella di via Montanara, a Casalfiumanese, in provincia di Bologna. Secondo gradino del podio per un’edicola di Borgo San Lorenzo, in provincia di Firenze, dove sono state vendute 4 quote mentre sono state tre le quote vincenti vendute a Campobasso, nella rivendita di tabacchi in via Lombardia. Due vincite a testa per la Nuova Tabaccheria di Medicina, ancora in provincia di Bologna, e il Bar Paradiso di Stelle di Atripalda, in provincia di Avellino. A ognuno degli altri 28 punti vendita vincenti invece una quota ciascuno. cr/AGIMEG Superenalotto: tassa sulla fortuna, all’Erario vanno 6,1 milioni di euro Con la caduta del jackpot da oltre 51 milioni di euro festeggiano non solo 45 giocatori sparsi in tutta Italia, ma anche lo Stato. Grazie alla tassa sulla fortuna, introdotta a gennaio 2012 e che prevede un prelievo del 12% sulla parte eccedente i 500 euro di vincita, all’erario andranno oltre 6,1 milioni di euro del jackpot centrato. cr/AGIMEG L'articolo Superenalotto: centrato con un sistema il secondo jackpot del 2018 da oltre 51 milioni di euro proviene da AGIMEG, Agenzia Giornalistica sul Mercato del Gioco.

- **In collaborazione con**
-

CASTELLAMMARE

SuperEnalotto, vinto un milione di euro a Ponte Persica



Acquista una quota di "Giada", il sistema della Sisal, e vince un milione di euro. Una giocata di appena 7 euro che ha permesso a uno scommettitore stabiese di far parte dei 45 fortunati in tutta Italia che si divideranno il jackpot da 51,3 milioni di euro del SuperEnalotto. Un sistema vincente che che è stato venduto da Milano fino a Reggio Calabria, e a Castellammare di Stabia ha premiato un appassionato che ha giocato la sua schedina nella tabaccheria Gemelli di via Pozzillo, nel rione Ponte Persica.

Francesco Sabatino-Tiziano Valle

Leggi l'articolo completo su Metropolis in edicola

o sulla versione digitale http://metropolis.ita.newsmemory.com/

Facebook
Google +

ULTIME NEWS



CRONACA

L'assalto dei narcos sul Faito, scoperta un'altra piantagione

I narcos non si fermano. Continuano a mettere nel mirino la zona alta di Vico Equense, si spostano...

Salvatore Dare

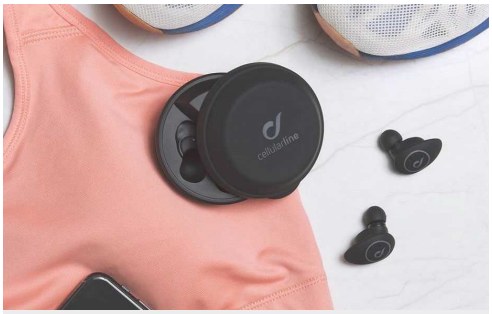

CELLULARLINE

Attitude, per chi fa sport sono gli auricolari ideali

Sono dotati di un archetto interno che li "ancora" stabilmente all'orecchio anche durante le...



SAMSUNG

Galaxy A8, la virtù sta nel medio di gamma

Il suo attuale street price, intorno ai 360 euro, lo rende decisamente interessante per chi cerca...

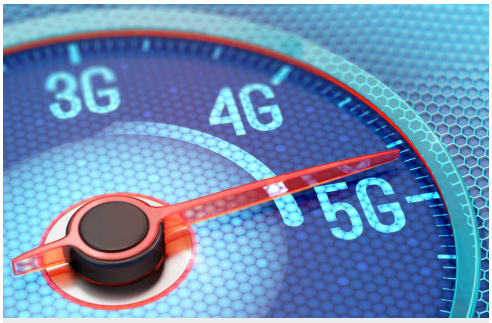

ICT

5G, smartphone in arrivo nel primo trimestre 2019

Velocità di picco oltre i 10 gigabit al secondo e centinaia di migliaia di connessioni simultanee...



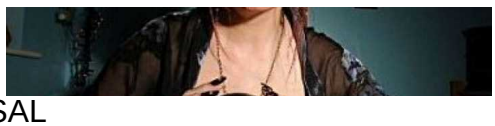

Attualità

Superenalotto, centrato il "6" da 51 milioni: 4 schedine vincenti tra Milano e provincia

Il 6 è stato centrato con un sistema della "bacheca" della Sisal. Quattro i vincitori milanesi

Redazione
25 GIUGNO 2018 09:04

Pioggia di milioni su Milano e provincia. Sabato sera, infatti, è stato centrato il "6" al Superenalotto con un montepremi di oltre 51 milioni di euro.

A indovinare la sestina vincente - 29 4 17 67 55 70 - sono stati 45 giocatori in tutta Italia che avevano acquistato quote di un sistema proveniente dalla "bacheca" Sisas, un portale sul quale le ricevitorie possono comprare delle giocate per poi rivenderle ai propri clienti.

Tra i 45 fortunati - quello conquistato è il 19esimo jackpot più alto di sempre - ci sono quattro milanesi, o quanto meno quattro persone che hanno acquistato la schedina vincente in tabaccherie e ricevitorie meneghine.

Quattro quote sono infatti state vendute nella tabaccheria Marazzi di via Canonica a Milano, nella tabaccheria in via Matteotti a Novate Milanese, nella tabaccheria Gandini di via Caboto a Corsico e nel bar ricevitoria Marchesi di via Verdi a Cernusco sul Naviglio.

I quattro fortunati porteranno a casa oltre un milione di euro ciascuno.

Argomenti: giochi superenalotto

Tweet

Potrebbe interessarti

I più letti di oggi

1 A Milano è festa antirazzista: in 10mila al pranzo multietnico, con Sala "anti Salvini"

2 Superenalotto, centrato il "6" da 51 milioni: 4 schedine vincenti tra Milano e provincia

Attendere un istante: stiamo caricando i commenti degli utenti...

Questa funzionalità richiede un browser con la tecnologia **JavaScript** attivata.

Commenti

Notizie di oggi

INCIDENTI STRADALI
Camion dell'Amsa si ribalta e finisce sui binari: linea 27 bloccata

ATTUALITÀ
Superenalotto, centrato il "6" da 51 milioni: 4 schedine vincenti tra Milano e provincia

ELEZIONI COMUNALI 2018
Elezioni comunali 2018: aggiornamenti in diretta e risultati dei ballottaggi

CRONACA
Scatta foto da sotto la gonna a una ragazza al supermercato: denunciato operaio



ALL NEWS PRIMO PIANO MOLISE

Campobasso, centrato il 6 al Superenalotto: vinti 3 milioni e mezzo di euro

25 giugno 2018 MoliseToday 0 Commenti PRIMO PIANO MOLISE

Da sabato sera la loro vita è cambiata. Doppia festa al quartiere San Giovanni (lo scorso fine settimana la parrocchia celebrava il suo patrono) dove è stato centrato il '6' al Superenalotto. Una vincita record di oltre 51 milioni (per la precisione 51 milioni 393.733 euro), spalmata però in diverse città d'Italia, tra cui appunto Campobasso, nella ricevitoria numero 51 di via Lombardia. Il jackpot da capogiro è stato infatti incassato grazie a un sistema READ MORE

FONTE: http://www.primopianomolise.it/attualita/67107/campobasso-centrato-il-6-al-superenalotto-vinti-3-milioni-e-mezzo-di-euro/

Facebook Twitter Google+ LinkedIn

← Prevenzione, la prima cura per i nostri amici a quattro zampe

Termoli, prevenzione: proseguono gli screening oncologici →

Potrebbe anche interessarti



A Pescolanciano minori non accompagnati
15 giugno 2018 0



Bojano, migranti ripuliscono il fiume Calderari
17 giugno 2018 0



Crolla un balcone a Chiauci: anziana precipita e si ferisce gravemente
18 giugno 2018 0

CALENDARIO

giugno: 2018

L	M	M	G	V	S	D
				1	2	3
4	5	6	7	8	9	10
11	12	13	14	15	16	17
18	19	20	21	22	23	24
25	26	27	28	29	30	

« Mag

Lascia un commento

SPECIALE AMMINISTRATIVE - 10/24 giugno 2018 - NOCI (Ba) — Speciale

I candidati sindaci e le liste: - Nisi - Conforti - Gentile - Liuzzi | I Programmi | I Presidenti | Gli scrutatori | I risultati del 2013 | Sindaci di Noci dal 1944 ad oggi | Risultati primo turno: affluenza - sindaci e liste - consiglieri comunali Risultati ballottaggio: affluenza - Liuzzi-Nisi

Ballottaggio: affluenza | Risultati Liuzzi-Nisi | Primo Turno: affluenza | Sindaci e Liste | Consiglieri comunali | Su NOCI24

Dati definitivi Ministero dell'Interno.

ELEZIONI COMUNALI 2018 - Ballottaggio

Apri in pop-up

24 GIUGNO 2018 - NOCI (Ba)

Per aggiornare i dati clicca qui: Aggiornamento dati

SINDACO

Sez.	Votanti			Schede non valide			Voti validi totali			Ore
	M	F	Tot.	Bianche	Nulle	Cont.		Piero Liuzzi	Domenico Nisi	
1	443	407	850	4	11	0	835	382	453	23:49:24
2	347	354	701	4	8	0	689	265	424	00:17:07
3	289	283	572	6	6	0	560	273	287	00:01:09
4	268	273	541	2	6	0	533	238	295	23:57:17
5	364	343	707	5	5	0	697	304	393	23:51:16
6	286	302	588	3	8	0	577	294	283	00:05:49
7	224	226	450	2	6	0	442	207	235	00:10:15
8	164	174	338	2	6	0	330	167	163	23:56:21
9	274	281	555	7	6	0	542	219	323	00:15:35
10	262	286	548	3	5	0	540	253	287	23:54:19
11	229	206	435	3	2	0	430	203	227	23:54:41
12	365	339	704	4	9	0	691	312	379	23:54:59
13	434	471	905	9	12	0	884	408	476	00:08:27
14	250	265	515	2	7	0	506	231	275	00:09:23
15	323	326	649	3	13	0	633	300	333	00:12:28
16	440	408	848	12	11	0	825	445	380	00:09:50
17	263	251	514	5	12	0	497	291	206	00:21:24
	5225	5195	10420	76	133	0	10211	4792	5419	

Per aggiornare i dati clicca qui: Aggiornamento dati Avanzamento scrutinio: 100% Scrutinati 10211 su 10211 voti validi.


Piero Liuzzi - - voti 4792 46.93%


Domenico Nisi - - voti 5419 53.07%

* Dati ufficiali Ministero dell'Interno

SuperEnalotto, centrato il "6" con un sistema: Puglia protagonista con tre vincite da oltre 1 milione

Pubblicità



ROMA - Dopo due mesi è tornato il "6" al SuperEnalotto e questa volta la fortuna ha fatto tappa in tutta Italia: nel concorso di sabato sera, 23 giugno, grazie a un sistema sono stati vinti oltre 51milioni di euro, sparsi in undici regioni.

Il premio, infatti, è stato suddiviso, grazie alla "Bacheca dei Sistemi", uno strumento che Sisal mette a disposizione dei suoi ricevitori, in 45 quote (da 7 euro ciascuna), che vincono circa 1,1 milione a testa. Tre di queste, informa Agipronews, sono finite in Puglia, con due vincite a Molfetta (una quota presso la Tabaccheria Capurso di Corso Umberto 74 e l'altra alla Tabaccheria Logoluso di via Salepico 7) e un'altra è andata a Barletta (presso il Bar Tabacchi di via Parrilli 8). Il Jackpot per il prossimo concorso, nel frattempo, riparte da 6,6 milioni di euro.

La Redazione
Lunedi, 25 Giugno 2018 08:59

© RIPRODUZIONE RISERVATA

Avanti ›

Commenta tramite Facebook



Dalla prima pagina

Pubblicità


Pubblicità


www.autoginevra.it

Pubblicità



dalla Regione Puglia - Domenica, 24 Giugno 2018

Volo inaugurale Bari Mosca, Emiliano: "Le distanze fra la Puglia e Mosca oggi si accorciano"



Arte - Domenica, 24 Giugno 2018

"Il sogno di Barnum" in scena con ballerini e attori di StudioDanza [FOTOGALLERY]

PARTITI



29-05-2018

Partito Comunista Noci: "Nessuno rappresenta i lavoratori"

AGENDA



17-06-2018

La rivincita dei bizantini

Pubblicità
AGENZIA SANSONETTI
studio di consulenza
ACI Automobile Club d'Italia
Via Giovanni Gentile 21/B
Noci (Ba) - Tel. 0804977699
studiosansonetti@gmail.com

REDDITI



13-01-2016

I dati del 2014 sulla situazione reddituale e patrimoniale degli amministratori nocesi

CRONACA



Calcio a 5 femminile - Domenica, 24 Giugno 2018

Massimo Monopoli nuovo allenatore della Purobio Cosmetics Noci



Bellezza - Domenica, 24 Giugno 2018

Dune 2018: “Donna scorpione” la cut inspiration



Ciclismo - Sabato, 23 Giugno 2018

Domenica 24 giugno la 1° Xc Città di Noci



Arte - Giovedì, 21 Giugno 2018

AgriCultura Festival ripropone Tagliacorto ed ospita Artù, il cantautore che ha fatto rivivere Rino Gaetano



Educazione - Mercoledì, 20 Giugno 2018

Maturità 2018: gli studenti degli istituti nocesi alla prima prova d'esame



Arte - Mercoledì, 20 Giugno 2018

L'etoile Cristina Amodio e la Ballet School presentano "Ensamble Musica e Danza"



Altri sport - Martedì, 19 Giugno 2018

Cosimo Ignazzi verso il Natural Olympia di Las Vegas



Notizie da Noci - Martedì, 19 Giugno 2018

Esami di fine anno: 318 studenti candidati



Educazione - Lunedì, 18 Giugno 2018

Nasce CAD Noci



Arte - Lunedì, 18 Giugno 2018

Moda e Spettacolo: un esempio virtuoso di collaborazione tra ordini diversi di scuola

Necrologi



Necrologi - Lunedì, 11 Giugno 2018

A Liliana

Aggiornamenti

*Se avete un profilo su Facebook e siete interessati a ricevere gli **aggiornamenti di NOCI24.it** nella vostra sezione Notizie potete selezionare l’opzione “Mostra per primi”, sulla pagina di **NOCI24.it.***



Pubblicità

La tua pubblicità visualizzata più di 100.000 volte al mese?

Pubblicità

mk edilizia
SOA

GIUNTA COMUNALE



Giunta Nisi: varata il 24-7-2013

- Rimpasto del 28-10-2013
- Dimissioni ass. Clementina Gentile-Fusillo 20-7-2015
- Rimpasto del 27-7-2015
- Lorita Tinelli, nuovo assessore 28-7-2015
- Dimissioni ass. Vittorio Lippolis 13-2-2017
- Revocato ass. Antonio Locorotondo 21-04-2017



19-06-2018

Esami di fine anno: 318 studenti candidati



17-06-2018

Massafra, impatto sulla rotatoria: coinvolti due nocesi

LAVORO



05-06-2018

Coldiretti Puglia “Grandinate spot su province Bari e Taranto; incentivare assicurazioni”



26-05-2018

"Ciliegia day" a Bari al mercato Campagna Amica



- Natale Conforti, nuovo assessore 25-05-2017
- Dimissioni ass. Lucia Parchitelli 30-01-2018
- Anastasio Fusillo, nuovo assessore 15-02-2018

E' al lavoro da:

CHI È ON-LINE?

Abbiamo 448 visitatori e nessun utente online

SERVIZI

I tuoi Auguri a...

Vendesi-Fittasi

Necrologi

Dillo in nocese

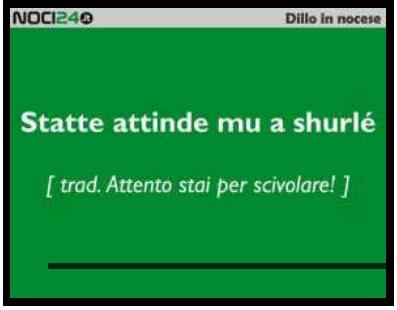

NOCI24.it
Quotidiano on-line della città di Noci (Bari) - www.noci24.it

Promemoria

CONTRATTI DI QUARTIERE II



Il progetto: cosa prevede

Avvio del bando: 1-4-2004

Avvio lavori P.zza Garibaldi: 11-4-2012

Fine lavori P.zza Garibaldi: 30-4-2013

Approvazione convenzione: 15-07-2014

Avvio lavori per le case: ???

Sono trascorsi:

MUSEO DEI RAGAZZI



Il progetto: cosa prevede

Avvio del bando: 30-11-2005

Primo stralcio: 7-06-2011

Secondo stralcio: 7-04-2014

Avvio Terzo stralcio: 29-12-2015

Conclusione Terzo stralcio: ???

Sono trascorsi:

PUMS



Il progetto: cosa prevede

Avvio del bando: 19-12-2014

Affidamento: 8-09-2016

Sito web dedicato al PUMS: 17-09-2016

Chiusura prima fase del PUMS: 22-12-2016

Adozione ed attuazione PUMS: ???

Sono trascorsi:

Twitter | Facebook

Tweets di @NOCI24puntoIT

Copyright 2011 © NOCI24 - PI 07204660729 - CF 91096940720 --- Testata giornalistica registrata presso il Tribunale di Bari, n°24 del 19/05/2011 - N.R.G. 1407/2011 --- Iscrizione ROC n° 23896

La redazione --|-- Contatti --|-- Note legali --|-- Privacy --|-- Cookie --|-- Registrati al sito --|-- Torna su

Direttore Responsabile: Beppe Novembre ---- NOCI24.it - ISSN 2281-4973

Notizia Oggi

Attualità Fuori zona - 24 giugno 2018

0 commenti.

Superenalotto centrato il 6 con un sistema: vinti 1,1 milioni di euro

Anche a Torino, in via Tripoli



Condividi
Tweet

Superenalotto centrato il 6 a Torino grazie alla “Bacheca dei sistemi”. Nel frattempo il jackpot per il prossimo concorso riparte da 6,6 milioni

Superenalotto centrato il 6

Dopo due mesi è tornato il 6 al Superenalotto, e questa volta la fortuna ha fatto tappa in tutta Italia: nel concorso di sabato sera, 23 giugno, grazie a un sistema sono stati vinti oltre 51 milioni di euro, sparsi in undici regioni. Il premio, infatti, è stato suddiviso grazie alla “Bacheca dei sistemi”, uno strumento che Sisal mette a disposizione dei suoi ricevitori, in 45 quote (da 7 euro ciascuna), che vincono circa 1,1 milione a testa. E tra le città in cui si festeggia c’è Torino, protagonista con una vincita grazie alla quota acquistata presso il punto vendita “Sport S. Rita” di via Tripoli. Il jackpot per il prossimo concorso, nel frattempo, riparte da 6,6 milioni di euro.

Ti potrebbe interessare:


7 aprile 2018


7 gennaio 2018


17 marzo 2018

ARTICOLI RECENTI


Valsesia confinerà con la Lombardia
In Attualità


Valduggia biblioteca cataloga il libro numero 10.000
In Cultura e turismo


Fusione Coggiola-Pray: meglio unire tutta la Valsessera | L’opinione
In Attualità


Viale Rimembranze rifatti i passaggi pedonali
In Attualità

TAG DELLA SETTIMANA

borgosesia | varallo | gattinara | incidente | trivero | carabinieri | grignasco | serravalle | romagnano | ghemme

ULTIMI COMMENTI

JACOB: Infatti e nn ce più vita per me qui...

JACOB: Chiesa bravi e buoni solo sul giornale però i fatti nn ci sono noi siamo qui a morire di fame e di salute per...

JACOB: Aiutate la gente povertà come me che non ha niente è la Caritas da oltre cose scadute una miseria nemmeno tr...

JACOB: Dovrebbero metterle anche qui

SuperEnalotto: centrato il 6 grazie alla Bacheca dei Sistemi

25 giugno 2018 di Paola Marras Tempo di lettura: 2 minuti

Condividi su Facebook



Centrato il "6" nell'ultima estrazione del SuperEnalotto. Tanti i fortunati vincitori. I numeri vincenti fanno infatti parte di un sistema.

ARGOMENTI TRATTATI

- Estratto il 6 al SupeEnalotto
- Dove sono state vendute le schedine vincenti
- Jackpot di ripartenza
- Dove riscuotere la vincita

Centrato il “6” al SuperEnalotto. Nell’ultima estrazione, datata 23 giugno, vinti 51,3 milioni di euro. Non è solo uno, però, il fortunato vincitore ma diverse persone sparse un po’ in tutta Italia. Il “6” del **SuperEnalotto** è stato centrato infatti grazie ad un sistema che proviene dalla cosiddetta “Bacheca” della Sisal. L’ultimo “6” era stato centrato lo scorso 17 aprile a Caltanissetta, e aveva regalato 130,2 milioni. I numeri vincenti del concorso numero 75 del 23 giugno sono 4, 17, 29, 55, 67, 70. Numero Jolly 72. Numero SuperStar 49.

Estratto il 6 al SupeEnalotto

Ad appena due mesi dall’ultima importante vincita cade nuovamente il Jackpot del

METEO

Terremoto in Grecia, scosse di magnitudo 5.5

POLITICA

Ballottaggi 2018, città rosse alla destra e al M5S

GOSSIP E TV

Fedez e Chiara mostrano sui

SuperEnalotto. L'ultimo "6" era stato infatti centrato lo scorso 17 aprile a Caltanissetta, e aveva regalato 130,2 milioni. Quello del 23 giugno è il secondo "6" realizzato nel 2018. Stavolta, il concorso numero 75 del 23 giugno 2018 ha regalato 51,3 milioni di euro.

Si piazza quindi di diritto al 19esimo posto nella classifica dei premi più alti mai assegnati dal gioco.

Come spiega *Agipronews*, il premio verrà suddiviso in 45 quote da circa 1,1 milione ciascuna. Ad avere in mano la schedina vincente, infatti, non un singolo fortunato giocatore ma diverse persone sparse un po' in tutta Italia. I numeri vincenti facevano parte di un sistema proveniente dalla cosiddetta "Bacheca" della Sisal. La "Bacheca" è un portale dove le ricevitorie Sisal di tutta Italia possono comprare quote di sistemi per poi rivenderle ai loro clienti. Ciascuna quota è stata venduta al prezzo di sette euro.

Non è la prima volta che il "6" viene assegnato grazie alla **Bacheca di** Sisal. Fu proprio questo tipo di sistema a regalare infatti, in passato, il Jackpot più alto della storia del **SuperEnalotto**. Il 30 ottobre 2010 furono vinti ben 177,7 milioni, suddivisi in 70 quote da 24 euro ciascuna.

Dove sono state vendute le schedine vincenti

I fortunati possessori della schedina vincente del **SuperEnalotto**, estrazione del 23 giugno, sono sparsi un po' in tutta Italia, da Milano a Reggio Calabria.

A Casal Fiumanese (provincia di Bologna) una tabaccheria però aveva acquistato dalla Bacheca di Sisal cinque quote del sistema, per un montepremi vinto pari a 5,5 milioni di euro. A Borgo San Lorenzo, in provincia di Firenze, una edicola ha invece venduto quattro quote (4,5 milioni di euro). Vendute tre quote vincenti anche in un tabacchi di Campobasso e due, invece, a Medicina (comune in provincia di Bologna) e ad Atripalda (Avellino).

Jackpot di ripartenza

Dopo questa vincita, il **Jackpot** di ripartenza del prossimo concorso del **SuperEnalotto** (estrazione del 26 giugno 2018) ammonterà a 6,6 milioni di euro. Il montepremi è calcolato in base a tutti i concorsi successivi all'ultimo "6" in cui non sono stati realizzati dei 5+. Nel dettaglio, la metà incrementa il Jackpot in palio mentre l'altra metà andrà a formare il montepremi di ripartenza.

Dove riscuotere la vincita

I fortunati possessori di una schedina vincente del **SuperEnalotto**, se giocata in una ricevitoria, possono chiedere la riscossione del premio presentando il tagliando ad uno degli Uffici Premi di Sisal entro 90 giorni dall'estrazione.

Se la giocata è stata effettuata **online** si dovrà invece presentare la stampa della schedina vincente, un documento di identità valido ed il codice fiscale.

© Riproduzione riservata

COMMENTA PER PRIMO

Lascia un commento

L'indirizzo email non sarà pubblicato.

Commento

Nome*

E-Mail*

Website

social la loro nuova casa

VIAGGI

Le spiagge più belle di Santorini

SPORT

Olivier Giroud, chi è il calciatore numero 9 della Francia

MODA

Sandali con tacco, i modelli per l'estate

SESSO & COPPIA

Vigrax: il rimedio naturale per la disfunzione erettile

SPORT

Adnkronos | Adnkronos - Cronaca | Cronaca

Superenalotto, centrato il '6' da 51 milioni

25 giugno 2018 0

Condividi su Facebook | Tweet su Twitter

(Fotogramma)

Pubblicato il: 23/06/2018 20:49

Superenalotto, **estratto il '6' da 51,3 milioni di euro**. La vincita è stata realizzata grazie ad un sistema a caratura giocato attraverso la bacheca dei sistemi di Sisal. **Le 45 quote da 7,00 € ciascuna sono state acquistate dalle ricevitorie Sisal e poi proposte ai giocatori in varie località italiane**. Questa la combinazione vincente: **4-17-29-55-67-70. Numero Jolly: 72. Superstar: 49**. Alla prossima estrazione il jackpot a disposizione del '6' sarà di 6,6 milioni di euro.

Il "Sistema" colpisce ancora, si potrebbe dire parafrasando il titolo di una famosissima pellicola. In questo caso non si parla di saghe stellari, anche se di mezzo c'è una buona stella, quella della Fortuna. Le vincite, riporta Agipronews, sono state distribuite a pioggia in tutta Italia, grazie alla "Bacheca dei Sistemi", uno strumento che Sisal mette a disposizione dei suoi ricevitori. Da qui questi ultimi acquistano le quote di sistemi proposti dagli esperti, rivendendole ai propri clienti. Quelle della "mega-giocata" che ha premiato tutta Italia (da Milano a Reggio Calabria, passando per Bologna, dove una singola ricevitoria, sapientemente,

SEGUICI

9,655 Fans MI PIACE
1,563 Follower SEGUI
8,263 Follower SEGUI
4,691 Follower SEGUI

POPOLARE


Giornata mondiale dell'ambiente: il 76% degli italiani ha ridotto l'uso della...
19 giugno 2018


Il killer di Liegi aveva già ucciso la sera prima della...
30 maggio 2018

Fondazione A. Gemelli IRCCS nell'Alleanza Contro il Cancro
19 giugno 2018


Spread in calo, acquisti sull'azionario
31 maggio 2018

Carica altro

RACCOMANDATA

Benessere
"Il vero senso della famiglia risiede nell'etica della cura"

Benessere
Biotech: l'eccellenza italiana con un respiro internazionale



La Stampa
Vi consiglio "Love for sale" di Seal per la sua mellow...

Benessere
Miglior 'Dichiarazione ambientale' Premio Emas Italia 2018 ad AbbVie

aveva acquistato 5 quote del sistema) erano 45 da 7 euro ciascuna e a ciascuna di loro verranno assegnati 1,1 milioni. Non è la prima volta che il "6" viene assegnato grazie alla bacheca di Sisal. Anzi, il precedente è illustre: il 30 ottobre del 2010, grazie a questo meccanismo, fu vinto il Jackpot più alto della storia del SuperEnalotto, 177,7 milioni suddiviso i 70 quote da 24 euro ciascuna.

[**Fonte articolo:** ADNKRONOS]

Post Views: 1

CONDIVIDI Facebook Twitter Mi piace 0 Tweet

Articolo precedente

Comandante Lifeline:

Articoli correlati Di più dello stesso autore



Comandante Lifeline:



Tragedia in mare: muore sub a Cagliari



'Alto Impatto', controlli a tappeto sulle autostrade

LASCIA UN COMMENTO

Commento:

Nome:*

Email:*

Sito Web:

Codice CAPTCHA *

Pubblica Commento

ATTUALITÀ regionale 25 giugno 2018

0 commenti

Superenalotto centrato il 6 con un sistema: vinti 1,1 milioni di euro

Anche a Torino, in via Tripoli



Superenalotto centrato il 6 a Torino grazie alla “Bacheca dei sistemi”. Nel frattempo il jackpot per il prossimo concorso riparte da 6,6 milioni.

Superenalotto centrato il 6

Dopo due mesi è tornato il 6 al Superenalotto, e questa volta la fortuna ha fatto tappa in tutta Italia: nel concorso di sabato sera, 23 giugno, grazie a un sistema sono stati vinti oltre 51 milioni di euro, sparsi in undici regioni. Il premio, infatti, è stato suddiviso grazie alla “Bacheca dei sistemi”, uno strumento che Sisal mette a disposizione dei suoi ricevitori, in 45 quote (da 7 euro ciascuna), che vincono circa 1,1 milione a testa. E tra le città in cui si festeggia c’è Torino, protagonista con una vincita grazie alla quota acquistata presso il punto vendita “Sport S. Rita” di via Tripoli. Il jackpot per il prossimo concorso, nel frattempo, riparte da 6,6 milioni di euro.

Tag: 6, superenalotto

Lascia un commento

Il tuo indirizzo email non sarà pubblicato.
I campi obbligatori sono contrassegnati *

Commento

Nome *

NOTIZIE PIÙ LETTE


Aperitivo solidale ad Arona per lo Sla global day
21 giugno 2018


Maestra licenziata presenta ricorso
20 giugno 2018


Ladri sorpresi a rubare in casa
18 giugno 2018


Fa arrestare il padre che coltivava marijuana
21 giugno 2018


Easy park: anche ad Arona il parcheggio ora si può pagare dal cellulare.
15 giugno 2018

NOTIZIE PIÙ COMMENTATE


Bimba allontanata dai testimoni di Geova: “Non partecipi alle adunanze”
10 commenti | 30 marzo 2018


Terribile incidente a Fontaneto: muore motociclista 40enne
5 commenti | 27 aprile 2018


Lancia bicchiere dal finestrino, multato ad Arona
5 commenti | 15 gennaio 2018


Caso Capoccia a Trecate il Pd rifiuta la televisione
4 commenti | 3 marzo 2018


Controlli in stazione: vigili urbani aggrediti
3 commenti | 14 maggio 2018

TAG DELLA SETTIMANA

novara | Arona | Borgomanero | incidente | Piemonte | torino | meteo | morto | carabinieri | truffa



SUPERENALOTTO, IN CALABRIA CENTRATO IL 6

Maristella Costarella

SuperEnalotto, **in Calabria centrato il 6** a Lamezia Terme e a Reggio Calabria con l'estrazione numero 75 del 23 giugno 2018.

SUPERENALOTTO, IN CALABRIA CENTRATO IL 6 CON UN SISTEMA

La straordinaria doppietta vincente avvenuta in Calabria è stata possibile grazie ad un sistema. Sono stati infatti vinti oltre **51 milioni di euro**. La somma verrà quindi suddivisa in 45 quote da circa **1,1 milione di euro** ciascuna.

A **Lamezia Terme**, la vincita è stata registrata presso il Bar del Corso di Raso Massimo a Piazza Diaz, 10.
A **Reggio Calabria**, invece, la vittoria è stata registrata nella Tabaccheria Falcone in via S. Giuseppe 35/A.

Questa è dunque la combinazione vincente del concorso numero 75 del 23 giugno 2018:

4-17-29-55-67-70. Numero Jolly: 72. Superstar: 49

IL SISTEMA

Il sistema vincente proviene dalla "Bacheca" della Sisal. Si tratta di un portale in cui le **ricevitorie possono**

NOTIZIE NTACALABRIA

search here SEARCH

ULTIMI ARTICOLI INSERITI


FESTA DELLA MIETITURA A CORIGLIANO ROSSANO
Cosenza, Eventi


SALVATORE LACHIMIA ELETTO PRESIDENTE COLDIRETTI DEL LAMETINO
Attualità, Lamezia


LOTTA ALLA DROGA, CONGRESSO A REGGIO CALABRIA
Attualità, Reggio Calabria


SUPERENALOTTO, IN CALABRIA CENTRATO IL 6
Attualità, Calabria, In evidenza


POLITICHE SOCIALI AREA GRECANICA, INTERVIENE NUNNARI
Area Grecanica, Attualità


IL PARADISO DELLA MOUNTAIN BIKE AD ANDALO: TUTTI GLI ITINERARI PIÙ BELLI SU DUE RUOTE
Italia


ESPLORANDO IL PARCO ARCHEOLOGICO DEI TAURIANI, PRIMA PARTE
Calabria, Località


DEGRADO A CANNITELLO, INTERVENGONO ZITO E RICHICHI
Attualità, Politica, Reggio Calabria



CARLO ALIA È IL NUOVO MISTER DEL LOCRI FUTSAL
Calcio, Reggio Calabria, Sport

comprare quote di sistemi e rivenderle ai loro clienti. Come ha fatto sapere Agipro News, ciascuna quota è stata venduta al prezzo di 7 euro.

CATEGORY ATTUALITÀ, CALABRIA, IN EVIDENZA

TAGS LAMEZIA TERME, NEWS CALABRESI, NEWS REGGIO CALABRIA, SUPERENALOTTO

MARISTELLA COSTARELLA

MULTIMAG COMMENTS

WE LOVE COMMENTS

No Comments Yet!
You can be first to comment this post!

Your data will be safe!
Your e-mail address will not be published. Also other data will not be shared with third person. Required fields marked as *

Comment *

Your comment..

Nickname *

Nickname

E-mail *

E-mail

Website

Website

Do il mio consenso affinché un cookie salvi i miei dati (nome, email, sito web) per il prossimo commento.

POST A COMMENT



UN ANNO DI SUCCESSO ALL' IC CARDUCCI – V. DA FELTRE

Attualità, Reggio Calabria

READ MORE ...

RICETTE CALABRESI



LO STOMATICO: LA RICETTA DEL DOLCE TIPICO CALABRESE

Dolci, Ricette



NACATOLE

Dolci, Ricette



MOUSSE ALLA CALABRESE

Dolci, Ricette



POMODORI VERDI SOTTO SALE

Contorni, Prodotti Tipici, Ricette

LOCALITÁ CALABRESI



LOCRI, REGGIO CALABRIA

Calabria, Località



ESPLORANDO OPPIDO VECCHIO (OPPIDO MAMERTINA, RC)

Calabria, In evidenza, Località



ROGHUDI, REGGIO CALABRIA

Calabria, Località



ROCCAFORTE DEL GRECO, REGGIO CALABRIA

Calabria, Località

POESIE



SENTIA TANTI STORIELLI NTÀ ME VITA...

Area Grecanica, Poesia



SONETTO PER UN RAGAZZO PADRE

Poesia



POESIA: DI UN RITROVAMENTO DI LIBERTÀ

Cultura, Poesia



POESIA: AL SOLARIO D'OTTOBRE

Cultura, Poesia



PRIVACY E POLICE COOKIES

privacy e police cookie

NTACALABRIA SU WHATSAPP

ntacalabria.it su whatsapp

© 2018 Copyright **Multimag theme**. All Rights reserved.

ATTUALITÀ provinciale 24 giugno 2018

0 commenti

Superenalotto centrato sei a Torino

ontinuano le vincite al Superenalotto a Torino. Dopo due mesi è tornato il "6" al SuperEnalotto e questa volta la fortuna ha fatto tappa in tutta Italia.



Superenalotto, centrato il sei a Torino.

Superenalotto, centrato il sei

Continuano le vincite al Superenalotto a Torino. Dopo due mesi è tornato il "6" e questa volta la fortuna ha fatto tappa in tutta Italia. Nel concorso di sabato sera, 23 giugno, grazie a un sistema sono stati vinti oltre 51milioni di euro, sparsi in undici regioni.

Premio suddiviso

Il premio, infatti, è stato suddiviso, grazie alla "Bacheca dei Sistemi", uno strumento che Sisal mette a disposizione dei suoi ricevitori, in 45 quote (da 7 euro ciascuna), che vincono circa 1,1 milione a testa.

La ricevitoria fortunata

Torino,informa Agipronews, protagonista con una vincita grazie alla quota acquistata presso il punto vendita Sport S. Rita di via Tripoli 6/C. Il Jackpot per il prossimo concorso, nel frattempo, riparte da 6,6 milioni di euro.

Ti Potrebbe Interessare:






NOTIZIE PIÙ LETTE


Licenziata maestra che ha insultato poliziotti
14 giugno 2018


Reddito di inclusione 8500 domande presentate
20 giugno 2018


Addio fuochi artificiali per San Giovanni arrivano droni luminosi
22 marzo 2018


Gli appuntamenti della festa della musica
21 giugno 2018


Maestra licenziata presenta ricorso
20 giugno 2018

NOTIZIE PIÙ COMMENTATE


Bennet apre il 1 marzo ECCO I NEGOZI
14 commenti | 15 febbraio 2018


Cantiere Amazon usati materiali prodotti vicino a Chernobyl: la denuncia di Boninsegna
7 commenti | 2 febbraio 2018


Nuovo velox sulla provinciale
6 commenti | 7 aprile 2018


Bennet Chivasso commercianti non hanno paura
6 commenti | 14 marzo 2018


Bennet Chivasso TUTTI I NEGOZI
6 commenti | 16 febbraio 2018

TAG DELLA SETTIMANA

torino | Chivasso | carabinieri | Settimo torinese | settimo | San Mauro | incidente | Venaria Reale | gassino



LA DEA BENDATA

SuperEnalotto, baciati Lido e Marghera

Hanno giocato 7 euro e hanno vinto 1,1 milioni a testa: alta la possibilità che si tratti di residenti

FORTUNA SUPERENALOTTO MILIONI VITTORIA SOLDI VINTI RICCHEZZA

25 giugno 2018



VENEZIA. C'è una possibilità su 622 milioni di azzeccare la sestina esatta: ma, ogni tanto, capita.



NECROLOGIE

Gagliardi Vincenzo
Venezia, 22 giugno 2018

Roncaglione Domenico

CASE MOTORI LAVORO ASTE

CERCA UNA CASA
Vendita Affitto Asta Giudiziaria
Provincia

Così la pioggia di **vincite** che sabato sera ha raggiunto tutt'Italia mettendo di fila i 6 numeri estratti, ha felicemente bagnato anche **due giocatori veneziani**, che hanno acquistato una delle 45 quote maxi-sistema che ha sbancato i 51,3 milioni del SuperEnalotto: con 7 euro, hanno vinto un milione 100 mila euro a testa. Da decurtare, però, del 12 per cento di imposte. In ogni caso, un gran bel regalo.

La **Dea Bendata** è arrivata tra i clienti della Tabaccheria **Margarita**, al civico 145 di via Sandro Gallo al Lido, e alla Tabaccheria **Dittadi** di via Stefani, a Marghera. Rivendite che hanno il loro giro di affezionati giocatori: potrebbero, quindi, essere proprio due residenti a festeggiare in queste ore, grazie al maxi sistema messo a punto dalla Sisal e alle quote acquistate dai lungimiranti titolari dei due negozi, per offrirli ai loro clienti.

Non è la prima volta che il "6" viene assegnato grazie alla Bacheca dei maxi-sistemi di Sisal - raccontano le statistiche di Agipronews - anzi, il precedente è illustre: il 30 ottobre del 2010, grazie a questo meccanismo, fu vinto il Jackpot più alto della storia del SuperEnalotto: ben 177,7 milioni suddiviso i 70 quote da 24 euro ciascuna.

Il "6" realizzato sabato sera è il 120 esimo nella storia del SuperEnalotto e al 19esimo posto nella classifica dei premi più alti mai assegnati dal gioco. Dal 1997 a oggi - ha conteggiato Agipronews - considerando solo le vincite di prima categoria, sono stati distribuiti premi per 3,5 miliardi di euro. A tutto vantaggio dello Stato, che mediamente incassa 3 miliardi ogni anno.

Intanto, chi volesse tentare la sorte, sappia che il **jackpot** per il prossimo concorso, nel frattempo, riparte da 6,6 milioni di euro.

C'è tanta curiosità a Marghera su chi possa essere il vincitore del Superenalotto che acquistando un biglietto alla ricevitoria Dittadi, nel centro del quartiere: un esercizio frequentato soprattutto da persone della zona , da famiglie e pensionati, ma anche da tanti stranieri qui residenti.

«Speriamo», raccontano alcune persone del posto, «che si tratti di gente che vive a Marghera e che di questi soldi ne abbia davvero **bisogno**». Una speranza avvalorata dal fatto che la ricevitoria non si trova in una strada di passaggio, ma in una stradina all'interno del quartiere, a due passi da piazza Mercato. Nel 2010, qui, una ragazza di Marghera giocò 1 euro e ne vinse ben 881 mila.

Avete vinto e non volete farlo sapere in giro? Potete restare dei fortunatissimi segreti per i vostri vicini: il regolamento prevede, infatti, che il vincitore del Jackpot possa presentare entro 90 giorni il tagliando vincente (o la stampata della giocata online) direttamente ad uno degli Uffici Premi Sisal Spa a Milano o Roma. Con documento di identità valido ed il codice fiscale. *(a.ab.)*

FORTUNA SUPERENALOTTO MILIONI VITTORIA SOLDI VINTI RICCHEZZA

25 giugno 2018

I COMMENTI DEI LETTORI

LASCIA UN COMMENTO

TrovaCinema Tutti i cinema »
Scegli la città o la provincia
Solo città Solo provincia
Scegli
oppure trova un film
oppure inserisci un cinema

tvzap la social TV Seguici su
STASERA IN TV
Rai 1 20:30 - 21:25
Techetechetè - Il meglio della TV
Rai 2 21:50 - 23:40
Squadra Speciale Cobra 11 - Stagione 22

ILMIOLIBRO


ascensori UNGARO srl.s. "Esperienza e competenza da tre generazioni" Contatti
Tel: +39 0961
Mobile: +39 39
ungaroascens

Effetto leggerezza.
Il basso residuo fisso di Acqua Leo la rende molto leggera.
RESIDUO FISSO 0,110 g/l

Ottica Center CATANZARO
c/o Centro Comm.le "Le Aquile Business Center"
0961.752426

Oltre un milione di euro vinto al superenalotto a Lamezia

SIMONA / 25 GIUGNO 2018

ATTUALITÀ CALABRIA



PREVIOUS ARTICLE
Anniversario Guardia di finanza, il bilancio delle fiamme gialle

NEXT ARTICLE
Il 27 giugno Oliverio presenterà gli esiti del Bando Offerta Turistica

TYPOGRAPHY

READING MODE

SHARE THIS

LAMEZIA TERME - La Calabria è ancora fortunata! È di un milione di euro la vincita al Superenalotto fatta con una quota del sei al bar del Corso di Sambiase in piazza 5 dicembre.

Al bar si è centrato l'obiettivo 1.150.000, con una pioggia di vincite inoltre, anche nelle restanti regioni d'Italia.






















Campobasso, vinti 3 milioni al Superenalotto.

0

DI REDAZIONE DEL 24 GIUGNO 2018 ATTUALITÀ

Tra I 45 italiani che hanno sbancato al superenalotto ci sarebbero anche dei molisani. Tre i vincitori di Campobasso, che ieri sera hanno centrato il fortunato 6 al superenalotto. Probabilmente tre quote acquistate da tre persone in una ricevitoria di via Lombardia. I tre fortunati portano a casa 900 mila euro per un totale vinto di 2 milioni e 700 mila.

In cittá è partita la caccia ai vincitori, pronostici su chi possano essere I baciati dalla dea della Fortuna.

CONDIVIDI.

ARTICOLO PRECEDENTE
Aggiornamento Montefalcone, agricoltura e infrastrutture danneggiate. Il resoconto amaro del nubifragio

ARTICOLO SUCCESSIVO
Innovazione sociale, fondi in arrivo. Di cosa si tratta e a chi si rivolge.

AUTORE

REDAZIONE

ARTICOLI CORRELATI









CERCA ARTICOLO

Cerca ... Cerca



SOCIAL

Mi Piace su Facebook

Iscriviti sul nostro canale YouTube

ARTICOLI RECENTI

Estate, tempo di...furti! Ecco come proteggersi. 25 giugno 2018

Campobasso, il comune stoppa gli schiamazzi notturni in via Ferrari 25 giugno 2018

Al via la stagione estiva, l'arrivo di Caronte promette il pienone 25 giugno 2018

ALTRE NEWS

SuperEnalotto, vincita da 1,1 milione a Piacenza

di **Redazione** - 24 giugno 2018 - 10:23 Commenta Stampa Invia notizia

Più informazioni su: sisal superenalotto piacenza



SuperEnalotto rende milionaria l'intera Penisola grazie a un 6 da oltre 51,3 milioni di euro, realizzato con un sistema a caratura giocato attraverso la bacheca dei sistemi di Sisal.

E c'è anche Piacenza fra le città baciate dalla fortuna, sulla base di un sistema che distribuisce sul territorio il montepremi. A ciascuna quota è assegnato un premio da 1,1 milione di euro.

Secondo Sisal, la vincita è stata conseguita alla Tabaccheria Falciani di via Caduti sul Lavoro dove è stata venduta una quota con la sestina vincente.

Il sistema è composto da 45 quote da 7,00 € ciascuna che sono state acquistate dalle ricevitorie Sisal e poi proposte ai propri giocatori.

La sestina vincente è stata: 4, 17, 29, 55, 67, 70 – Jolly 72 – SuperStar 49.

Sul podio delle regioni baciate dalla fortuna:

Campania: 9 vincitori

Emilia Romagna: 8 vincitori

Toscana: 7 vincitori

Più informazioni su: sisal superenalotto piacenza

COMMENTI

Accedi o **registrati** per commentare questo articolo.

L'email è richiesta ma non verrà mostrata ai visitatori. Il contenuto di questo commento esprime il pensiero dell'autore e non rappresenta la linea editoriale di PiacenzaSera.it, che rimane autonoma e indipendente. I messaggi inclusi nei commenti non sono testi giornalistici, ma post inviati dai singoli lettori che possono essere automaticamente pubblicati senza filtro preventivo. I commenti che includano uno o più link a siti esterni verranno rimossi in automatico dal sistema.

ALTRE NOTIZIE DI PIACENZA

PIÙ POPOLARI PHOTOGALLERY VIDEO

PSmeteo Previsioni
Piacenza 26°C 16°C
GUARDA IL METEO DELLA TUA CITTÀ »



ALTRE NEWS

Meteo instabile in settimana, temperature in salita nel weekend
previsioni

Commenta

La parte più fresca di noi
BRESCIA CENTRALE DEL LATTE

quiBrescia.it
dal 1999 il primo quotidiano online di Brescia e Provincia

advertising

Città Società

Brescia, vince oltre un milione a Superenalotto

Un anonimo ha comprato con 7 euro una schedina precompilata sabato alla tabaccheria Dusi di corso Zanardelli e così si è aggiudicato una cifra importante.

Giu 25, 2018 63 0

Condividi su Facebook Tweet su Twitter Mi piace 2 tweet



(red.) Da sabato sera 23 giugno un **anonimo cittadino bresciano è diventato milionario giocando al Superenalotto**. Precisamente, la cifra aggiudicata è di **1,133 milioni** dopo la giocata compiuta all'interno della **tabaccheria Dusi di corso Zanardelli**, nel centro storico cittadino.

Il negozio, pur non avendo mai visto nessuno vincere a questo gioco, non è nuovo ai successi fortunati come il **Gratta e Vinci che nel 2015 aveva premiato un giocatore con la cifra di 5 milioni di euro**. Stavolta l'anonimo ha deciso di puntare 7 euro comprando una schedina precompilata di un sistema della Sisal e venduta, tra gli altri paesi, anche a Brescia.

Condividi questo:

Facebook Twitter WhatsApp Skype Google Telegram LinkedIn Pocket
Stampa Pinterest Reddit Tumblr

Comments

comments

LASCIA UN COMMENTO

Entra per lasciare un commento

ULTIME NOTIZIE


Barghe, scontro tra moto e auto: due ruote a pezzi
Giu 25, 2018


Valsabbia, controlli tra droga, coltello e auto
Giu 25, 2018


Lonato, ladri di notte al Leone: via vestiti e ottic...
Giu 25, 2018



Pontevico, anziana muore a pranzo al ristorante
Giu 25, 2018

CITTA'


Brescia, vince oltre un milione a Superenalotto
Giu 25, 2018

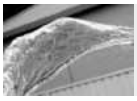
Festa Musica, spruzza acqua in piazza Vittoria
Giu 25, 2018


Brescia, cerca di togliersi la vita dopo l'arresto
Giu 25, 2018


Festa della Musica, Brescia invasa da note e concert...
Giu 23, 2018







tecsial®
la vostra azienda al sicuro

Il SuperEnalotto ancora una volta premia Molfetta con due vincitori da un milione di euro a testa

Le schedine vincenti giocate nella tabaccheria di Corso Umberto e in quella di via Salepico



25 giugno 2018

MOLFETTA - Dopo due mesi è tornato il "6" al SuperEnalotto e questa volta la fortuna ha fatto tappa a Molfetta, dove due fortunati cittadini hanno giocato solo 7 euro e si sono portati a casa 1,1 milione di euro a testa.

La schedina, grazie a un sistema ha permesso la vincita di oltre 51milioni di euro, sparsi in undici regioni.

Il premio è stato suddiviso, grazie alla "Bacheca dei Sistemi", uno strumento che Sisal mette a disposizione dei suoi ricevitori, in 45 quote (da 7 euro ciascuna), che vincono circa 1,1 milione a testa.

Tre di queste, informa Agipronews, sono finite in Puglia, con due vincite a **Molfetta** (una quota presso la Tabaccheria Capurso di Corso Umberto 74 e l'altra alla Tabaccheria Logoluso di via Salepico 7) e un'altra è andata a Barletta (presso il Bar Tabacchi di via Parrilli 8).

Seleziona un testo e clicca qui per ascoltarlo

corte mare
Ricevimenti

Lafayette
Hotel, Ristorante, Beach, Resort

I PIÙ LETTI DELLA SETTIMANA


21 giugno 2018
Ottima prova della chirurgia dell'ospedale di Molfetta: intervento


19 giugno 2018
L'assessore Mancini: ecco il report delle sanzioni contro i cittadini zozzoni


24 giugno 2018
Deceduta a Molfetta la prof.ssa Elena Germano, donna di grande cultura,


22 giugno 2018
Un lettore scrive a "Quindici": perché non rimuovete il grosso tronco


18 giugno 2018
Approvato il progetto "Stop and go" della scuola Manzoni-Poli di Molfetta di


19 giugno 2018
Nuovo comandante del porto di Molfetta, il capitano di fregata

Nominativo

Email

Messaggio

COMMENTA

Non verranno pubblicati commenti che:

- Contengono offese di qualunque tipo
- Sono contrari alle norme imperative dell'ordine pubblico e del buon costume
- Contengono affermazioni non provate e/o non provabili e pertanto inattendibili
- Contengono messaggi non pertinenti all'articolo al quale si riferiscono
- Contengono messaggi pubblicitari

Torna su

Quindici OnLine - Tutti i diritti riservati. Copyright © 1997 - 2018
Editore Associazione Culturale "Via Piazza" - Viale Pio XI, 11/A5 - 70056 Molfetta (BA) - P.IVA 04710470727

powered by PC Planet



QUI quotidiano online. Registrazione Tribunale di Firenze n. 5935 del 27.09.2013 QuiNews.net

PONTEDERA
Oggi 15° 22°
Domani 14° 26°
Un anno fa? Clicca qui

Attualità SABATO 23 GIUGNO 2018 ORE 22:23

Vinto un milione a Peccioli

Tweet

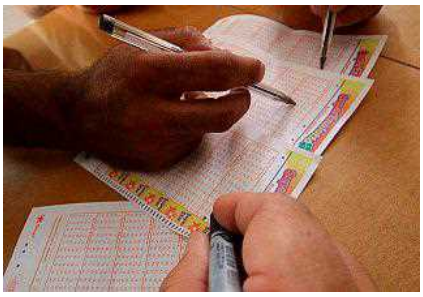

Festa grande nel borgo della Valdera. Una delle quote che ha sbancato il Superenalotto è stata venduta proprio a Peccioli

PECCIOLI — Sbancato il Superenalotto, con una maxi vincita da oltre **51 milioni di euro** realizzata grazie ad un sistema a "caratura".

Di fatto, una **combinazione divisa in 45 quote** dalle stesse ricevitorie, che poi la hanno proposta ai propri giocatori.

Una di queste quote è stata venduta proprio a Peccioli, alla rivendita di Marco Ghionzoli, con un anonimo giocatore che investendo appena sette euro si è portato a casa oltre un milione di euro.

La sestina vincente è 4,17,29,55,67,70.

Fortunato giocatore vince 250mila euro
Vinti 85mila euro al bar Baldini
Gratta e vince cinquantamila euro

Tweet

Tag peccioli valdera superenalotto euro sestina

Programmazione CINEMA

FARMACIE DI TURNO

Ultimi articoli Vedi tutti

Cronaca

Cadavere vicino all'auto, è un autotrasportatore

Politica

Taglio del verde, chiesta più attenzione

Attualità

Servizio prevenzione, cambio di orario

Attualità

Zingari e zingarelle ma niente 'campi'

REDAZIONE

Elisabetta Matini
Vicedirettore



QUI quotidiano online. Registrazione Tribunale di Firenze n. 5935 del 27.09.2013 QuiNews.net

PONTEDERA
Oggi 15° 22°
Domani 14° 26°
Un anno fa? Clicca qui

E' caccia al milionario

Tweet



Potrebbe essere una persona del luogo il fortunato vincitore del Superenalotto che, giocando sette euro, ha vinto oltre un milione

PECCIOLI — In paese non si parla d'altro e stamani la ricevitoria fortunata, quella di **Marco Ghionzoli,** in pieno centro a Peccioli, è stata presa d'assalto.

Lì, infatti, è stata acquistata la quota (in gergo tecnico caratura) da sette euro che ha permesso ad un ancora anonimo giocatore di portarsi a casa la bellezza di 1,1 milioni di euro.

Il sistema era cumulativo e diviso in 45 quote acquistabili in ogni parte d'Italia direttamente nelle ricevitorie Sisal ad un costo, appunto, di sette euro a quota.

Il giocatore potrebbe essere una persona del posto, forse un cliente abituale, ma considerando che Peccioli in questo momento dell'anno è anche meta turistica, il fortunato vincitore potrebbe anche essere una persona di passaggio.

Vinto un milione a Peccioli
Fortunato giocatore vince 250mila euro
Vinti 85mila euro al bar Baldini

Tweet

Tag peccioli superenalotto euro italia sisal

Programmazione CINEMA

FARMACIE DI TURNO

Ultimi articoli Vedi tutti

Politica

Taglio del verde, chiesta più attenzione

Attualità

Servizio prevenzione, cambio di orario

Attualità

Zingari e zingarelle ma niente 'campi'

Cronaca

E' caccia al milionario

CATEGORIE
Cronaca
Politica
Attualità
Economia
Cultura
Sport
Spettacoli
Interviste
Opinion Leader
Imprese & Professioni
Programmazione Cinema

REDAZIONE

COMUNI
Bientina
Buti
Calcinaia
Capannoli
Casciana Terme-Lari
Chianni
Lajatico
Palaia
Peccioli
Ponsacco
Pontedera
S.Maria a Monte
Terricciola
Vicopisano

RUBRICHE
Le notizie di oggi
Più Letti della settimana
Più Letti del mese
Archivio Notizie
Persone

QUI BLOG
Pensieri della domenica di Libero Venturi
Fauda e balagan di Alfredo De Girolamo e Enrico Catassi
Raccolte & Paesaggi di Marco Celati
Turbative di Franco Bonciani
Incontri d'arte di Riccardo Ferrucci
Legami d'amore di Malena ...

IL NETWORK QuiNews.net
QuiNewsAbetone.it
QuiNewsAmiata.it
QuiNewsAnimali.it
QuiNewsArezzo.it
QuiNewsCasentino.it
QuiNewsCecina.it
QuiNewsChianti.it
QuiNewsCuoio.it
QuiNewsElba.it
QuiNewsEmpolese.it
QuiNewsFirenze.it
QuiNewsGarfagnana.it
QuiNewsGrosseto.it
QuiNewsLivorno.it

SuperEnalotto, vinti a Campobasso 3 milioni di euro

Postato il 24 giugno 2018 da Olimpia M. in Attualità, Campobasso, In Evidenza con 4 Commenti



Tweet



CAMPOBASSO. La fortuna bacia il capoluogo di regione. E' stato centrato il sei al SuperEnalotto e ben tre quote vincenti sono state vendute a Campobasso, nella rivendita di tabacchi in via Lombardia (quindi circa 3,3 milioni di euro in premio per i fortunati giocatori). Estratto dunque il '6' da 51,3 milioni di euro. La vincita è stata realizzata grazie ad un sistema a caratura giocato attraverso la bacheca dei sistemi di Sisal. Le 45 quote da 7,00 € ciascuna sono state acquistate dalle ricevitorie Sisal e poi proposte ai giocatori in varie località italiane, tra queste la fortunata città di Campobasso con tre quote vincenti.

Questa la combinazione vincente: 4-17-29-55-67-70. Numero Jolly: 72. Superstar: 49



Vuoi ricevere questa ed altre notizie direttamente sul tuo cellulare? Semplice! Invia il testo NEWS SI con un normale sms al nostro numero +39 3201122791 e riceverai quotidianamente sms informativi gratuiti per essere aggiornato in tempo reale sulle principali notizie della regione. Inoltre sempre a questo numero potrai inviarci segnalazioni foto/video di qualsiasi natura tramite WhatsApp

Vuoi accedere al contenuto completo di tutti gli articoli del miglior quotidiano d'informazione del Molise?

Abbonati Ora

Già abbonato? Accedi

Tag Sei Superenalotto vincita

Condividi

4 risposte su “SuperEnalotto, vinti a Campobasso 3 milioni di euro”

Germana Di Scenzo 24 giugno 2018 at 9:48

Non la ritengo una notizia da prima pagina: è come se si volesse creare un clima d’opinione che dà rilevanza ad episodi del genere. In ogni caso, mi auguro che il vincitore-vincitori sappiano fare buon uso della somma, prima regolando eventuali “pendenze” personali, poi aiutando chi ne ha bisogno (e senza andare lontano, perché a Campobasso di gente in difficoltà ce n’è) o facendo fruttare il denaro in investimenti intelligenti a beneficio della comunità. Facile parlare quando non si hanno quei soldi? No, perché io fare esattamente questo. Buona fortuna.

Rispondi ↓

Ripese 24 giugno 2018 at 13:59

Non sono 3mln ma 1,1mln visto che il 6 era 51.6mln

Rispondi ↓

SUPERENALOTTO, CENTRATO IL '6' DA 51 MILIONI

Scritto da Fonte AdnKronos il 22 giugno 2018



(Fotogramma)
Pubblicato il: 23/06/2018 20:49

Superenalotto, **estratto il '6' da 51,3 milioni di euro**. La vincita è stata realizzata grazie ad un sistema a caratura giocato attraverso la bacheca dei sistemi di Sisal. **Le 45 quote da 7,00 € ciascuna sono state acquistate dalle ricevitorie Sisal e poi proposte ai giocatori in varie località italiane**. Questa la combinazione vincente: **4-17-29-55-67-70. Numero Jolly: 72. Superstar: 49**. Alla prossima estrazione il jackpot a disposizione del '6' sarà di 6,6 milioni di euro.

AUTORE
FONTE ADNKRONOS

Archivio Autore

LE OPINIONI DEI LETTORI

Scrivi un commento

Messaggio

Il tuo indirizzo mail non sarà visibile agli altri utenti. I campi obbligatori sono contrassegnati con l'asterisco *

Name*

Email*

Website

Acconsento alla memorizzazione dei miei dati in accordo con la Privacy Policy

Invia

ULTIME NOTIZIE


Cargo bloccato a Pozzallo, "Salvini lo faccia attraccare"


Libri: nuovo capitolo per la trilogia di Irene Cao, domani esce 'Io ti amo'


12 baby calciatori intrappolati in una grotta


L'analisi di Silvio

IN DIRETTA



IL POMERIGGIO PIÙ FORTE D'ITALIA

Sergio Flash

Dalle 16 alle 18, dal lunedì al venerdì (il sabato dalle 15 alle 18) con Sergio Flash, sessanta minuti di musica...

Leggi

I PROSSIMI PROGRAMMI

Il Diario
18:00

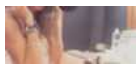

Solo Il Meglio Della Musica
20:00



Superenalotto, torna il 6 ma non c'è un solo fortunato: i 51 milioni 'divisi' tra tutte le regioni



Ha vinto un sistema a quote (ognuna, da 7 euro, ne vince 900mila) venduto su tutto il territorio nazionale. La ricevitoria più fortunata in provincia di Bologna

23 giugno 2018

ROMA - Torna il 6 al concorso del Superenalotto: vinti oltre 51 milioni (per la precisione 51 milioni 393.733 euro) grazie a un sistema "a caratura" giocato attraverso la bacheca dei sistemi Sisal.

A vincere la seguente combinazione: 4-17-29-55-67-70 (jolly 72 e superstar 49)

Le 45 quote da 7 euro ciascuna sono state acquistate dalle ricevitorie Sisal in diverse città italiane e poi proposte ai propri giocatori. Ogni quota vale circa 900mila euro.

L'ultimo "6" - da 130,2 milioni - era stato vinto lo scorso 17 aprile a Caltanissetta.

Con cinque quote del sistema vincente acquistate, e una vincita di circa 5,5 milioni di euro, la tabaccheria "Mystic" di via Montanara, a Casal Fiumanese, in provincia di Bologna, è il punto vendita più fortunato. Ma la fortuna tocca molte regioni del Paese, da Torino a Reggio Calabria e bussa più volte anche all'edicola Giannelli di Borgo San Lorenzo, in provincia di Firenze, dove sono state vendute 4 quote.

Tre le quote vincenti vendute a Campobasso, mentre hanno fatto "doppietta" la Nuova Tabaccheria di Medicina (in provincia di Bologna) e il Bar Paradiso di Stelle di Atripalda, in provincia di Avellino.

ECCO LE TABACCHERIE DOVE SONO STATE GIOCATE LE QUOTE

TABACCHERIA MYSTIC VIA MONTANARA 58 CASALFIUMANESE (BO) - 5 quote
EDICOLA GIANNELLI VIA L. DA VINCI BORGO SAN LORENZO (FI) - 4 quote
TABACCHI RIV N 51 VIA LOMBARDIA 38 CAMPOBASSO (CB) - 3 quote
NUOVA TABACCHERIA VIA C BATTISTI 49 B MEDICINA (BO) - 2 quote
BAR PARADISO DI STELLE VIA APPIA 197/199 ATRIPALDA (AV) - 2 quote
SPORT S. RITA VIA TRIPOLI 67C TORINO (TO) - 1 quota
TABACCHERIA N 1 VIA MATTEOTTI 1 C NOVATE MILANESE (MI) - 1 quota
TABACCHERIA MARAZZI VIA CANONICA 72 MILANO (MI) - 1 quota

la Repubblica

tvzap la social TV | Seguici su

STASERA IN TV

Rai 1 20:30 - 21:25 **Techetechetè - Il meglio della TV**

Rai 2 21:50 - 23:40 **Squadra Speciale Cobra 11 - Stagione 22**

5 21:25 - 23:15 **Il mio grosso grasso matrimonio greco 2**

20:00 - 22:00 **Mondiali**

Guida Tv completa »

ILMIOLIBRO



TABACCHERIA GANDINI VIA SEBASTIANO CABOTO 27 CORSICO (MI) - 1 quota
BAR RICEVITORIA MARCHESI VIA VERDI 7 CERNUSCO SUL NAVIGLIO (MI) - 1 quota
RICEVITORIA DEL CORSO CORSO GIUSEPPE ZANARDELLI 13 B BRESCIA (BS) - 1 quota
TABACCHERIA DORA FALCIANI VIA CADUTI SUL LAVORO 3/B PIACENZA (PC) - 1 quota
TABACCHERIA MARGARITA VIA SANDRO GALLO 145/C VENEZIA (VE) - 1 quota
TABACCHERIA DITTADI VIA STEFANI 3/A VENEZIA (VE) - 1 quota
EDICOLA MAGGINI VIA DEL PURGATORIO 49 53 PRATO (PO)
TABACCHI VIA DELLA LASTRUCCIA 3 PRATO (PO)
RIVENDITA N2 DI MARCO GHIONZOLI PIAZZA DOMENICO DA PECCIOLI 6 PECCIOLI (PI)
BAR TABACCHI VIA PARRILLI 8 BARLETTA (BT)
TABACCHERIA CAPURSO CORSO UMBERTO 74 MOLFETTA (BA)
TABACCHERIA LOGOLUSO VIA G SALEPICO 7 MOLFETTA (BA)
BAR DEL CORSO DI RASO MASSIMO PIAZZA DIAZ, 10 LAMEZIA TERME (CZ)
TABACCHERIA FALCONE VIA S. GIUSEPPE N.35/A REGGIO DI CALABRIA (RC)
TABACCHI MANGIAVACCHI VIA TIBURTINA 532 ROMA (RM)
BAR DI NITTO VIA TARQUINIO COLLATINO 145 ROMA (RM)
BAR ANNA VIA PRENESTINA KM 15 200 SNC ROMA (RM)
AGENZIA DI CRESCENZO NINO PIAZZA DEL MERCATO 44 NOTARESCO (TE)
STAZIONE DI SERVIZIO AGIP BAR VIA GUIDO ROSSA 52 A PENNE (PE)
TABACCHI
BAR TABACCHI FONTANA VIA MONTAGNA SPACCATA 379 NAPOLI (NA)
CARTOLERIA SPARANO CORSO GARIBALDI 147 NAPOLI (NA)
TABACCHERIA VIA PIANODARDINE ANG VIA FASANA AVELLINO (AV) SNC
TABACCHI STRADA PROV. TEVEROLA CARINARO TEVEROLA (CE) COOP SPERANZA BOX 2
TABACCHERIA D'AMICO CORSO UMBERTO 165 CAVA DE' TIRRENI (SA)
MAISON DU TABAC VIA DE GASPERI 50 AGROPOLI (SA)
TABACCHERIA GEMINI VIA POZZILLO 72 CASTELLAMMARE DI STABIA (NA)

superenalotto

© Riproduzione riservata 23 giugno 2018

Altri articoli dalla categoria »


Vaccini a scuola, il governo studia proroga per la scadenza del 10 luglio


Alla Lamborghini gli operai andranno a lezione di Costituzione


Quando la storia dà spettacolo: in migliaia per assistere alla rievocazione

Divisione Stampa Nazionale — GEDI Gruppo Editoriale S.p.A. - P.Iva 00906801006 — Società soggetta all'attività di direzione e coordinamento di CIR SpA

il Resto del Carlino
BOLOGNA
Dir. Resp.: Paolo Giacomin
26-GIU-2018
da pag. 20
foglio 1
www.datastampa.it
Tiratura: 0 - Diffusione: 33530 - Lettori: 250000: da enti certificatori o autocertificati
Superficie: 18 %

CASALFIUMANESE UN CARTELLO CELEBRA GLI OLTRE 5 MILIONI PIOVUTI SUL PAESE

SuperEnalotto, festa in tabaccheria per la vincita

L'IDENTIKIT

A VINCERE POTREBBERO ESSERE STATI RESIDENTI DEL LUOGO. HANNO GIOCATO UNA SCHEDINA DA SETTE EURO

– CASALFIUMANESE –

E' INIZIATA in modo speciale la settimana della tabaccheria Mystic di Casalfiumanese. La titolare Mersia Federici, infatti, dopo la notizia degli oltre 5 milioni di euro vinti nella sua tabaccheria lo scorso sabato al gioco del SuperEnalotto, non ha mancato di mettere in bella vista per tutti i clienti il cartello celebrativo. «Ho dei clienti affezionati – ha raccontato Mersia al Carlino –. Secondo me i fortunati sono cinque, che con sette euro ciascuno hanno vinto un milione abbondante. Le mie sono ancora supposizioni, nessuno mi ha contattata, ma penso che siano tutte persone della Vallata».

INSOMMA, anche se la Federici non lo ammette, non è escluso che possa conoscere almeno qualcuno dei neomilionari. Caccia al vincitore a parte, per Federici questo colpaccio «è stata una cosa meravigliosa. Non mi aspettavo nulla di ciò: avendo rilevato da poco la tabaccheria, circa un anno, è stato bellissimo sapere di aver fatto felici varie famiglie, anche se forse non ho proprio cambiato la loro vita».
Ma un milione aiuta sicuramente a risolvere molti problemi soprattutto se, e a quanto pare potrebbe essere proprio il caso di Casalfiumanese, finisce in tasca a chi si trova a pagare mutui e altre spese non indifferenti.

© RIPRODUZIONE RISERVATA



COLPACCIO
Mersia Federici mostra il cartello celebrativo



il Resto del Carlino IMOLA
Dir. Resp.: Paolo Giacomin
www.datastampa.it Tiratura: 0 - Diffusione: 0 - Lettori: 250000: da enti certificatori o autocertificati
26-GIU-2018
da pag. 10
foglio 1
Superficie: 16 %

CASALFIUMANESE UN CARTELLO CELEBRA GLI OLTRE 5 MILIONI PIOVUTI SUL PAESE

SuperEnalotto, festa in tabaccheria per la vincita

L'IDENTIKIT

A VINCERE POTREBBERO ESSERE STATI RESIDENTI DEL LUOGO. HANNO GIOCATO UNA SCHEDINA DA SETTE EURO

– CASALFIUMANESE –

E' INIZIATA in modo speciale la settimana della tabaccheria Mystic di Casalfiumanese. La titolare Mersia Federici, infatti, dopo la notizia degli oltre 5 milioni di euro vinti nella sua tabaccheria lo scorso sabato al gioco del SuperEnalotto, non ha mancato di mettere in bella vista per tutti i clienti il cartello celebrativo. «Ho dei clienti affezionati – ha raccontato Mersia al Carlino –. Secondo me i fortunati sono cinque, che con sette euro ciascuno hanno vinto un milione abbondante. Le mie sono ancora supposizioni, nessuno mi ha contattata, ma penso che siano tutte persone della Vallata».

INSOMMA, anche se la Federici non lo ammette, non è escluso che possa conoscere almeno qualcuno dei neomilionari. Caccia al vincitore a parte, per Federici questo colpaccio «è stata una cosa meravigliosa. Non mi aspettavo nulla di ciò: avendo rilevato da poco la tabaccheria, circa un anno, è stato bellissimo sapere di aver fatto felici varie famiglie, anche se forse non ho proprio cambiato la loro vita».
Ma un milione aiuta sicuramente a risolvere molti problemi soprattutto se, e a quanto pare potrebbe essere proprio il caso di Casalfiumanese, finisce in tasca a chi si trova a pagare mutui e altre spese non indifferenti.

© RIPRODUZIONE RISERVATA



COLPACCIO
Mersia Federici mostra il cartello celebrativo



Vincita da oltre 1 milione di euro in due ricevitorie abruzzesi

PUBBLICATO DA MARINA MORETTI 24/06/2018



L'emozione di una vincita da oltre 1 milione di euro possono solo raccontarla indirettamente, per avere venduto il sistema fortunato ai vincitori, tuttavia i titolari delle due ricevitorie abruzzesi si sentono comunque orgogliosi.

Nell'ultimo bilancio del Superenalotto c'è un jackpot da oltre 51 milioni di euro e un sistema fortunato da 45 quote vendute nelle ricevitorie
Sisal italiane. In Abruzzo, la sestina vincente 4, 17, 29, 55, 67, 70 – Jolly 72 – SuperStar 49 ha portato bene a Nino Di Crescenzo, della ricevitoria di piazza Mercato a Notaresco, e a Luciano Di Simone, dell'Agip bar di via Guido Rossa, a Penne. In entrambi gli esercizi la vincita è stata ottenuta con una giocata da 7 euro. Un investimento minimo, se si considera che i due fortunati si ritroveranno in tasca 1 milione e
100mila euro. Il primato spetta però a Casal Fiumanese, in provincia di Bologna, dove con 5 quote acquistate sono stati vinti 5 milioni e mezzo. Per i titolari delle due ricevitorie abruzzesi tanta emozione, ma anche un po' di curiosità su chi possano essere i rispettivi vincitori: la fortuna potrebbe avere baciato due clienti abituali, ma è improbabile che, con un vincita di tale portata, decidano di uscire allo scoperto.

n

ARGOMENTI: Fortuna Abruzzo Gioco Abruzzo Jackpot Milionario Ricevitorie Notaresco Penne Superenalotto Superenalotto Abruzzo Vinti Superenalotto

FOCUS



25/06/2018

L'Aquila, giovane arrestato dalla Polizia per tentato omicidio

Nella mattinata di oggi l'uomo è stato arrestato dagli investigatori della Polizia di Stato e condotto presso la casa circondariale di L'Aquila.

LEGGI TUTTO

METEO OGGI



Previsioni meteo Abruzzo lunedì 25 giugno

AGENDA & UTILITÀ



25 Giugno, Beata Dorotea da Montau
25 giugno 2018



Andiamo al cinema... Maestoso
21 giugno 2018



Farmacie di turno
20 giugno 2018

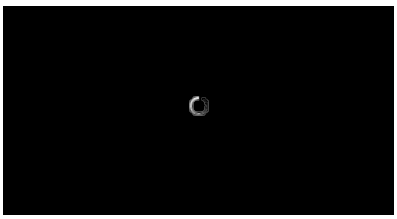

I PIU' LETTI

-  Farmacie di turno
-  Vincita record al Superenalotto, quote di sistema per 3,3 milioni di euro vendute alla ricevitoria di via Lombardia
-  Gambatesa, torna il Festival della Canzone Dialettale Molisana
-  Migranti, Padre Germano e la sua testimonianza ospiti dell'Associazione "Giuseppe Tedeschi"
-  Passaggio del Martelletto al Rotary Club di Campobasso
-  Terminato il tour del MoVimento 5 Stelle negli ospedali molisani. Criticità ovunque ma anche qualche riscontro positivo
-  Antonio Foglia Manzillo non è più l'allenatore del Campobasso. Esonerato con la squadra a 36 punti in classifica avendone conquistati 38
- Referti on-line nei Laboratori Analisi della Asrem
-  Lavoratori ex Zuccherificio del Molise, la difesa del consigliere Aida Romagnuolo: "Non possiamo abbandonarli"
-  Salvi i 28 lavoratori della Bingo Seven di Termoli, accordo storico dei sindacati

Vincita record al Superenalotto, quote di sistema per 3,3 milioni di euro vendute alla ricevitoria di via Lombardia

in I fatti, In evidenza | 24 giugno 2018 | Commenti disabilitati



Un sistema da 45 quote distribuite e vendute sul territorio nazionale ha portato a casa, con l'estrazione di ieri, il Jackpot da oltre 51 milioni di euro al SuperEnalotto. Ma la notizia eclatante è che a Campobasso, presso la ricevitoria n. 51 di via Lombardia, ne sono state vendute 3! Il che vuol dire che, in totale, nel capoluogo del Molise sono stati vinti ieri sera circa 3,3 milioni di euro. Un evento record per la città. Il resto della vincita è andato alle restanti quote vendute in provincia di Bologna, Firenze, Avellino ed altri centri.

tweet Pin it

Articolo Precedente
Gambatesa, torna il Festival della Canzone Dialettale Molisana

Articolo Successivo
Salvi i 28 lavoratori della Bingo Seven di Termoli, accordo storico dei sindacati

SuperEnalotto: centrato un "6" da 51,3 milioni. È la 19esima vincita più alta di sempre

ARTICOLO
Centrato un "6" record da 51 milioni di ...

ARTICOLO
SuperEnalotto: come riscuotere la vincita milionar...

ARTICOLO
SuperEnalotto: il "Sistema" colpisce anc...

›

ROMA – Festa in tutta Italia, grazie alla sestina vincente del **SuperEnalotto** che regala un Jackpot da 51,3 milioni di euro centrato con la Bacheca dei Sistemi. A dividersi la vincita sono i 45 che hanno acquistato le quote del sistema vincente, ciascuna quota si aggiudica circa 1,1 milioni di euro.

Estrazioni Lotto e Superenalotto, i numeri vincenti di oggi

Quello di sabato 23 giugno, spiega **Agipronews**, è il secondo 6 realizzato nel 2018, la sestina vincente mancava dal 17 aprile, quando a Caltanissetta sono finiti 130,2 milioni di euro. Il "6" realizzato questa sera è il 120 esimo nella storia del SuperEnalotto e al 19esimo posto nella classifica dei premi più alti mai assegnati dal gioco. Dal 1997 a oggi, considerando solo le vincite di prima categoria, sono stati distribuiti premi per 3,5 miliardi di euro.

Di seguito la classifica delle 10 vincite più alte centrate nella storia del gioco.
1) 30/10/10 177.729.043 euro Bacheca dei sistemi
2) 27/10/16 163.538.706 euro Vibo Valentia
3) 22/08/09 147.807.299 euro Bagnone (Massa)
4) 09/02/10 139.022.314 euro Parma e Pistoia
5) 17/04/18 130.195.242 euro Caltanissetta
6) 23/10/08 100.756.197 euro Catania
7) 19/05/12 94.836.378 euro Catania

NOTIZIOMETRO

Tifo sexy
Mondiali 2018 hot, chi è la tifosa che fa impazzire il web? Poi si scopre: un'ex pornostar

Atp severa
Kyrgios ma cosa fai? Il gesto volgare è inequivocabile: multa di 15mila euro per il tennista

BOOM ASCOLTI
Mondiale, Mediaset record. Pardo sbanca con Tiki Taka

Ecco Pastore
Roma, nel viavai potrebbe finirci Manolas

MONDIALI
Germania-Svezia 2-1: Kroos salva i campioni del mondo al 95'

IL NUOVO MILINKOVIC
Andrè Gomes via dal Barça, la Lazio ci prova

MONDIALI
Polonia-Colombia 0-3: il tris accende le speranze, polacchi eliminati

MONDIALI
Inghilterra-Panama 6-1: triplo Kane, i Leoni agli ottavi. Ovazione per il gol di Panama

L'AFFARE
Inter, Nainggolan a Milano: «Sono contento»

MONDIALI
Giappone-Senegal 2-2: Inui e Honda rispondono a Mané e Wague

8) 25/02/17 93.720.843 euro Mestrino (Padova)
9) 01/08/17 77.735.412 euro Caorle (Venezia)
10) 27/12/10 71.895.694 euro Napoli

© RIPRODUZIONE RISERVATA

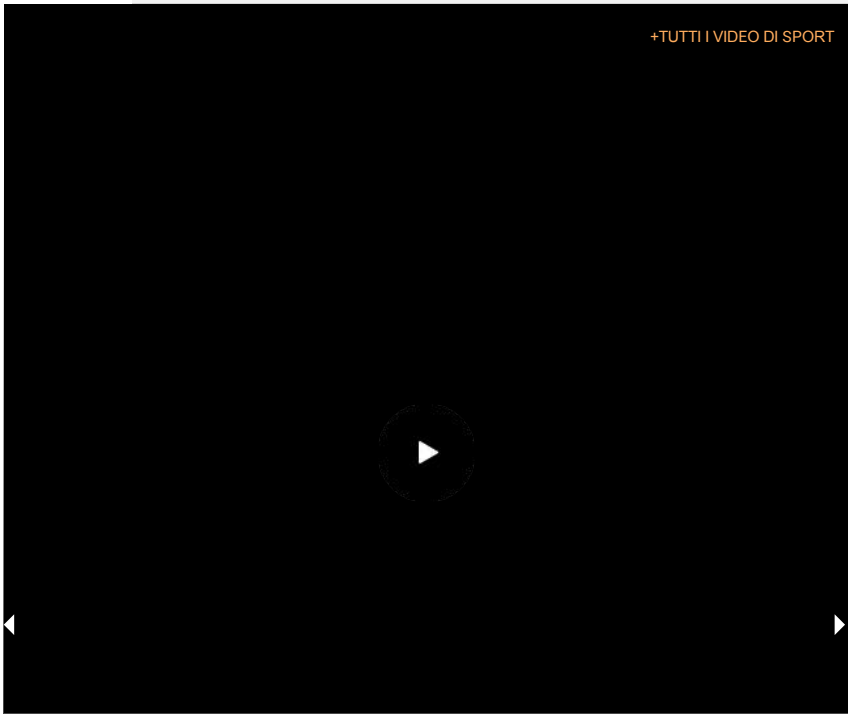

COMMENTA LA NOTIZIA

Scrivi qui il tuo commento

ULTIMI INSERITI PIÙ VOTATI 0 di 0 commenti presenti



CALCIO

+ TUTTE LE NOTIZIE DI CALCIO

CALCIO

IL NEO ACQUISTO

Inter, Nainggolan ha svolto le visite mediche. In serata la firma

di Redazione Sport

CALCIO

MONDIALI

Uruguay-Russia 2-0 La Diretta Suarez sblocca, raddoppia Laxalt. Espulso Smolnikov

Arabia Saudita-Egitto 0-0 Diretta

CALCIO

MONDIALI

Arabia Saudita-Egitto 1-1 La Diretta Salah apre le marcature, pari di Alfaraj su rigore

Uruguay-Russia La Diretta

24 GIUGNO 2018 09:54

Superenalotto, centrato il "6" da oltre 51 milioni | Pioggia di vincite in tutta italia

Grazie a un sistema "a caratura" giocato attraverso la bacheca dei sistemi Sisal: 45 le quote, ognuna da oltre un milione di euro

LEGGI DOPO COMMENTA

Centrato il "6" al concorso del **Superenalotto**: vinti oltre 51 milioni (per la precisione 51 milioni 393.733 euro) grazie a un sistema "a caratura" giocato attraverso la bacheca dei sistemi Sisal. Le 45 quote da 7 euro ciascuna sono state acquistate dalle ricevitorie Sisal in diverse città italiane e poi proposte ai propri giocatori. L'ultimo "6" - da 130,2 milioni - era stato vinto lo scorso 17 aprile a Caltanissetta.

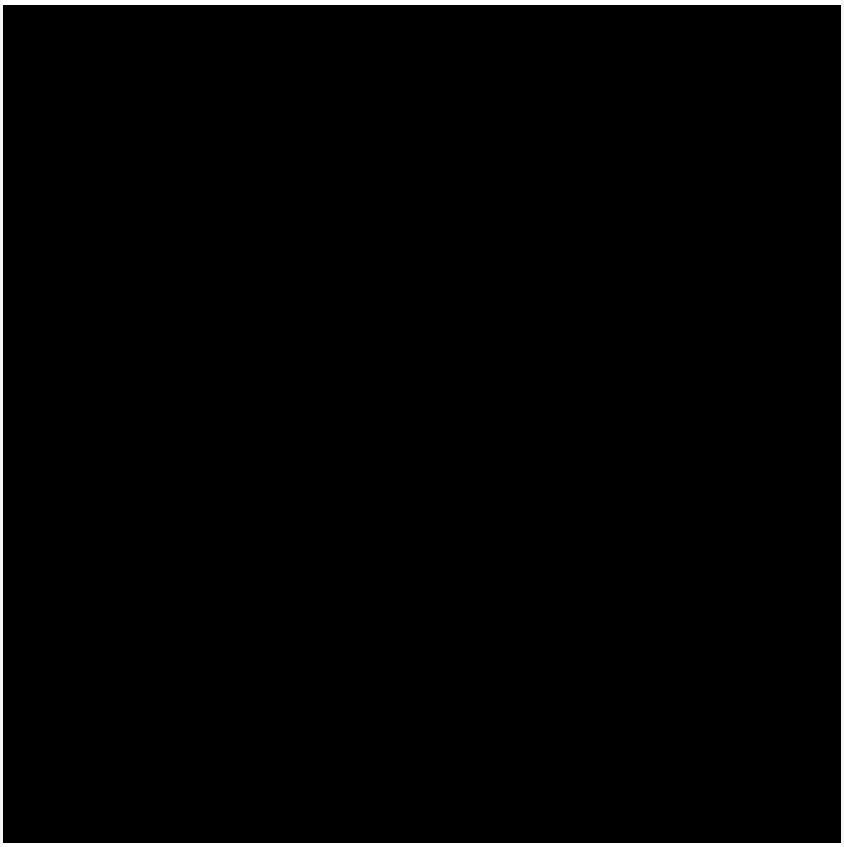

Le 45 quote, ciascuna delle quali si è aggiudicata oltre un milione di euro, sono state vendute in ricevitorie Sisal dislocate in tutta la penisola.

Nel dettaglio, a Casalfiumanese (Bologna), Borgo San Lorenzo (Firenze), Campobasso, Medicina (Bologna), Atripalda (Avellino), Torino, Novate Milanese (Milano), Milano, Corsico (Milano), Cernusco sul Naviglio (Milano), Brescia, Piacenza, Venezia, Prato, Peccioli (Pisa), Barletta, Molfetta (Bari), Lamezia Terme (Catanzaro), Reggio Calabria, Roma, Notaresco (Teramo), Penne (Pescara), Napoli, Avellino e Teverola (Caserta), Cava de' Tirreni (Salerno), Agropoli (Salerno), Castellammare di Stabia (Napoli).

Si è tratta della seconda vincita con punti 6, dopo quella di aprile, del 2018. La

CORRELATI

QUINTA VINCITA DI SEMPRE
Superenalotto: centrato un "6" da 130 milioni a Caltanissetta

DOPO OLTRE UN ANNO
Superenalotto, centrato il "6": i 163 milioni vanno a Vibo Valentia

I PIÙ VISTI DI CRONACA

1. Bimba non vaccinata muore, il padre: “Mia figlia portata via in quattro ore”
2. Rimini, cinque trombe d'aria nel giro di trenta minuti
3. Schianto a Roma, morto lo chef stellato Alessandro Narducci
4. Sud Italia, temporali in arrivo: allerta meteo in nove regioni
5. Napoli, impedito l'ingresso a una coppia omosessuale: "Solo uomini con donne"

Notizie regionali
Scopri le notizie vicino a te
Seleziona VAI

POLIZIA DI STATO
Polizia di Stato
POLIZIA DI STATO

I FATTI DEL GIORNO



Prato ha due neomilionari: vendute in città due quote del 6 al SuperEnalotto

TOSCANA - 25/06/2018 - Sabato sera è stata centrata la sestina con un sistema a caratura. In via del Purgatorio e a Galciana vendute due quote da 7 euro che hanno frutta a ognuno dei giocatori 1,1 milioni di euro

Colpo grosso per almeno due fortunati scommettitori pratesi che hanno centrato il 6 al SuperEnalotto. Ognuno di loro porterà a casa una cifra vicina al milione e centomila euro, grazie ad un sistema a caratura che nell'estrazione di ieri sera ha centrato la sestina vincente. Il 6 vale complessivamente 51 milioni 393.733 euro, suddiviso in 45 quote. Due di queste, appunto, sono state giocate a Prato: all'Edicola Divina Commedia di via del Purgatorio e a quella della Tabaccheria di via della Lastruccia a Galciana. Ogni quota costava appena 7 euro. "E' la prima volta che nella mia cartoleria si vince una somma così importante - spiega Renzo Maggini della cartoleria Divina Commedia - credo di aver individuato chi è il fortunato, ma ovviamente mantengo il riserbo". Al Soccorso però è già iniziato il toto milionario, secondo molti è un pensionato ex dipendente dell' Asl. "Ieri un mio amico mi ha mandato un messaggio per dirmi che una delle vincite era stata giocata da me - spiega Sandro Lizzo dell' omonima tabaccheria di via della Lastruccia- sono veramente felice per due motivi: primo perché ho reso ricca una persona, l'altra perché finalmente si parla di me per un fatto positivo e non per rapine". Anche nella tabaccheria di Galciana è la prima volta che si vincono somme così alte, qualche tempo fa una vincita al Gratta e Vinci di 10 mila euro. "Credo di aver individuato il vincitore - continua Lizzo- dovrebbe essere un pensionato".

ALTRE DI CRONACA

25/06/2018 - TOSCANA **Videosorveglianza, i Comuni indicano le priorità. Si aspettano i soldi del Governo**

25/06/2018 - TOSCANA **Il centro per l'impiego passa alla Regione, salvi i posti di lavoro. La radiografia dell'occupazione**

25/06/2018 - TOSCANA **Nei primi tre mesi del 2018 reati in lieve calo. Il prefetto: "Segnale incoraggiante"**

25/06/2018 - TOSCANA **Prato ha due neomilionari: vendute in città due quote del 6 al SuperEnalotto**

25/06/2018 - TOSCANA **Recati Pd, "Sconfitta netta"**

25/06/2018 - TOSCANA **Migliaia di persone per i Fochi di San giovanni**

25/06/2018 - TOSCANA **Urbanistica: Pistoia, nuovo look per piazza San Bartolomeo**

25/06/2018 - TOSCANA **Oreste Giurlani è di nuovo sindaco di Pescia**

25/06/2018 - TOSCANA **Ceccardi:"Prenderemo anche Firenze"**

25/06/2018 - TOSCANA **Michele Conti è il nuovo sindaco di Pisa**

I TELEGIORNALI



da lunedi a sabato ore 18.50



13.45 - 19.00 - 20.30 - 00.50
Rivedi le ultime edizioni



11.00-12.00-15.00-16.00
17.00-18.00-21.30-22.30

I PROGRAMMI



DI INTERESSE



Toscana TV s.r.l.
Sede legale: Via Lepanto, 13 - 59100 PRATO - C.P. 7140
Sede operativa: Via del Biancospino, 29/b - 50010 Capalle/Campi Bisenzio (FI)
Tel 055 894601 - Fax 055 8946086 - info@toscanatv.it - PEC: toscanatv@pec.it
P.Iva 01549130977 - CF 00222070526 - Iscriz. al ROC n.13573 del 23/11/2006 - Tribunale di Prato n.160/90 del 20/10/1990

Questo sito contribuisce alla audience di QUInews.net

IN EVIDENZA






RIVEDI L'ULTIMO TG



GUARDA LA DIRETTA

RSS Feed Widget

Superenalotto, due vincite milionarie a Prato grazie al "Sistema" che ha centrato il 6

25 giugno 2018 | CITTA', CRONACA, NEWS | 0



La dea bendata si è fermata anche a Prato dove sono state registrate due vincite milionarie al Superenalotto **all'edicola e cartolibreria Divina Commedia di via del Purgatorio (nella foto) e alla tabaccheria di via della Lastruccia, a Galciana.** I due fortunati porteranno a casa un milione e centomila euro a testa, grazie ad un sistema che ha centrato il 6. Le vincite, riporta Agipronews, sono state distribuite a pioggia in tutta Italia, per un totale di oltre 53,1 milioni di euro, grazie alla "Bacheca dei Sistemi", uno strumento che Sisal mette a disposizione dei suoi ricevitori. Da qui questi ultimi acquistano le quote di sistemi proposti dagli esperti, rivendendole ai propri clienti. Proprio come è successo ai due fortunati pratesi che hanno acquistato al costo di 7 euro una delle 45 quote del sistema. Inevitabile in questi casi, si rincorrono le voci su chi potrebbero essere i fortunati vincitori. "Penso che il vincitore possa essere un infermiere in pensione" ha affermato il titolare dell'edicola e cartolibreria di via del Purgatorio, Renzo Maggini.

Condividi

COMMENTI

Lascia un commento

L'indirizzo email non sarà pubblicato.

Commento

TOSCANAMEDIA


Fondazione CRF esce da Toscana Aeroporti


La veranda prende fuoco, cinque intossicati


"Ballottaggi? Sostanzialmente una disfatta"


Bimba rischia di soffocare per una forcina

COMMENTI RECENTI

Rossella Sciortino su A Prato il casting del nuovo film di Leonardo Pieraccioni: ecco come prendervi parte

Andrea Brachi su Il nuovo autovelox sulla Sr 325 ha fatto 2300 multe in tre mesi: i sindaci della Vallata chiedono la revisione dei limiti di velocità

Asfaltorovente su Il nuovo autovelox sulla Sr 325 ha fatto 2300 multe in tre mesi: i sindaci della Vallata chiedono la revisione dei limiti di velocità

Asfaltorovente su Il nuovo autovelox sulla Sr 325 ha fatto 2300 multe in tre mesi: i sindaci della Vallata chiedono la revisione dei limiti di

Nome*

E-Mail*

Website

reCAPTCHA

Attiva JavaScript per generare un test reCAPTCHA.

In alternativa, se pensi di trovarti su questa pagina per errore, verifica la tua connessione a Internet e ricarica la pagina.

Perché sta capitando a me?

Privacy - Termini

COMMENTO ALL'ARTICOLO

velocità

Federica su Il nuovo autovelox sulla Sr 325 ha fatto 2300 multe in tre mesi: i sindaci della Vallata chiedono la revisione dei limiti di velocità

Segui @Tv Prato



Di' che ti piace prima di tutti i tuoi amici

TgTraffico
Tweets di @tgtraffico

TV PRATO SRL Via Roma, 133 - 59100 Prato (PO) - Tel. 0574 605386 - Fax 0574 605387 - info@tvprato.it - P.IVA 00258270974

Copyright © 2018 | Policy Privacy

Utilizziamo i cookie per essere sicuri che tu possa avere la migliore esperienza sul nostro sito. Se continui ad utilizzare questo sito noi assumiamo che tu ne sia felice. OK



3 milioni a Campobasso. La dea bendata bacia l'Italia da Nord a Sud: Superenalotto fa sognare col magico 6

di **Grazia De Gregorio** –





Estratto l'atteso "sei", che torna più ricco che mai con vincite milionarie in varie città italiane. Doppietta in provincia di Bologna, poker in Toscana. Tripletta anche nella città di Campobasso.

(UMDI – UNMONDODITALIANI) **4, 17, 29, 55, 67, 70** (numero **jolly 72** e **superstar 49**): questa la **sestina vincente**, che ha **arricchito** non una, ma **più regioni d'Italia**. Le fortunate città italiane hanno diviso i **51 milioni 393.733 euro** totali messi in palio. E la **dea bendata** ha baciato anche la città di **Campobasso**. La **vittoria** è stata possibile grazie a un **sistema** detto *a caratura*, e una gran dose di fortuna. **L'ultima** volta il **sei vincente**, dal valore di circa **130, 2 milioni di euro**, era stato vinto a **Caltanissetta**. Le ricevitorie **Sisal**, dislocate in varie zone d'Italia, hanno acquistato 45 quote da 7 euro ciascuna, ma la tabaccheria **Mystic**, a **Casal Fiumanese**, in provincia di **Bologna**, è stata la ricevitoria più favorita dalla sorte: cinque le quote vendute**. Doppietta**, invece, quella riservata a una tabaccheria sempre in provincia di Bologna, e un bar in provincia di **Avellino**. Ma la dea ha baciato l'Italia, con la sua fortuna, da **nord** a **sud**, facendo piovere copiose dosi di buona sorte a **Torino**, **Venezia**, **Piacenza**, **Milano**, con un **poker** a **Borgo San Lorenzo** e altre città **Toscane**, **Barletta**, **Molfetta**, **Napoli, Salerno**, fino a **Reggio Calabria**. A **Campobasso** vinti **tre milioni**, da spartire tra i fortunati vincitori, di cui ancora non si sa l'identità. Molte sono le domande, che affollano il capoluogo di regione circa i nomi dei vincenti al **Superenalotto,** che magari si nascondono proprio dietro il citofono del vicino di casa. Le quote di coloro che hanno centrato il sei, sono state vendute nella ricevitoria in **via Lombardia**. L'augurio dei cittadini campobassani, è quello che la vincita sia arrivata a famiglie e persone bisognose, e che la dea bendata prima o poi baci, anche con somme di minor importanza, coloro che non hanno vinto.

RECORD A CAMPOBASSO

Tre milioni e 300000 euro: è la cifra record vinta nel capoluogo di regione. Record perché **è la prima volta che una cifra del genere approda in Molise** centrando il 6 nella fortunata rivendita di via Lombardia.



Sono **tre i nuovi milionari** in una regione che, in linea con quello che accade in Italia, boccheggia sul fronte economico ed occupazionale. L'auspicio è che la dea bendata abbia "tolto la benda" per questa volta, baciando le categorie più deboli, un **disoccupato,** per esempio, o magari un **pensionato** che potrà vivere in serenità gli ultimi anni della sua vita, o forse due giovani che potranno vivere il loro



GOVERNO ITALIANO PARLAMENTO
ITALIANI NEL MONDO
CV LAVORO
ESTERO
AMBIENTE TURISMO PROMOZIONE TERRIT
CERVELLO IN FUGA, diario di bordo
CRONACHE ITALIANE
MUSICA MODA SPETTACOLI ARTE CINEMA
Cultura Eventi Appuntamenti
POLITICA/SINDACATI/CHIESA
TERREMOTO maltempo
SALUTE CUCINA SANITA' SOCIALE
EMIGRAZIONE, pubblicazioni, eventi
ECONOMIA STORIA TECNOLOGIA SCIENZA
SPORT
COLORE e POESIA
PAGINE D'ITALIA di Simona Aiuti
DIALOGHI DELL'ANIMA COUNSELING
CRONACHE DAL MONDO
editoriale
MOLISANI NEL MONDO
Cronaca Molise
Bojano
PREMI, riconoscimenti, concorsi ban
Arma dei Carabinieri e Giudiziaria
RUBRICA, ANNUNCI, INFORMATICA HI-FI
Lettere al Direttore

SERVIZIO CIVILE AVVISO DI SELEZIONE
SERVIZIO CIVILE BANDO 2015
SERVIZIO CIVILE CV all 4
SERVIZIO CIVILE DICHIARAZIONE all 3
SERVIZIO CIVILE DOMANDA all 2
SERVIZIO CIVILE PROGETTO TURCHESE
SERVIZIO CIVILE criteri selezione
SERVIZIO CIVILE scheda anagrafica
iscriviti al Centro Studi UMDI

sogno d'amore.

25 / 06 / 2018

Ultimi aggiornamenti

- 3 milioni a Campobasso. La dea bendata bacia l'Italia da Nord a Sud: Superenalotto fa sognare col 6

Condividi l'articolo su Facebook

Libri film recensioni

Scuola Università

Servizio Civile



UMDI UN MONDO D'ITALIANI
www.unmondoditaliani.com

COLLABORA CON NOI: scrivi a minacappussi@gmail.com

se ti piace scrivere, se sei determinata/o, volitiva/o, v o l e n t e r o s a / o e soprattutto appassionata/o. Cerchiamo in particolare una/un aspirante giornalista per gli Italiani nel Mondo su BOJANO!

IL GIORNALE quotidiano DI TUTTI GLI ITALIANI NEL MONDO

IN REDAZIONE: Marta-Ucciferri, Kerres, Marucci, Goffredo-Palmerini, Carmelina-Rico, Serena-Lastoria, Angela-Perrella, Giulia-Marzani, Manuela-Forte, Nicoletta-Saccomanno, Carlo-Di-Stanislao, Min.-Cul.-Pop., Stefania-Paradiso, Benedetta-Massoni, Angelo-Sanzò, Federica-Polegri, Gustavo-Vitali, Ugo-Gentile, Simona-Aiuti, Alessio-Papa, Ma.-Nu., Franco-Iadarola, Magalì-Pizarro, Anna-Ovidi, Sabina-Iadarola, Francesco-Luca-Borghesi, Gabriele-Iaconis, Penelope, Pippi, Scipione-L'Aquilano, Maria-De-Michele, Fer. Bru, Vincenza-Alfano, Alejandra-Daguerre, Anna-Maria-Marinelli, Chiara-Landi, Arianna-Braccio, Bartolomeo-Alberico, Dalna-Gualtieri.

CAPOREDATTORE: Sabina Iadarola

Iscriviti all'associazione CENTRO STUDI UN MONDO D'ITALIANI

Università Roma Tre: Corso di Comunicazione sul Web: Direttrice del Master: prof.ssa Franca Orletti

Maurizio Barba, **Antonella Cavallo, Lavinia Cicciarelli**, **Monica Corda**. **Leonora Faccio**,

STAGISTI edizione precedente: già Stefania Paradiso, **Marta Colomba** (oggi **Yahoo - Milano)**, Ambra Veglia, Mina Mingarelli, Ilaria Ghelfi. - Tutor: Annarita Guidi. -

INVIATO DA MOSCA: Massimo Eccli

INVIATO SPECIALE DI GUERRA: Michel Upmann

Il Giornale telematico quotidiano internazionale diretto da Mina Cappussi, dedicato agli Italiani nel mondo.

Notiziario ufficiale del progetto Agorà Mediapolis "Un Mondo di Italiani", che**raccoglie storie, ricordi, pensieri, emozioni, sensazioni, di chi è partito, di chi è tornato, di chi non c'è più**, con l'obiettivo di lasciare un'impronta alle generazioni future, affinché, alla luce della Memoria, non dimentichino i sacrifici, le aspirazioni, le conquiste, i sogni le speranza, di chi ha dovuto lasciare la propria Terra, le proprie radici, alla ricerca di un futuro migliore. **Il giornale on line degli Italiani in ogni parte del mondo**, un **faro sempre puntato**, pronto a raccontare le storie di straordinaria ordinarietà, a fornire notizie, indicazioni, informazioni, aggiornamenti. **Il giornale che, partendo da una delle più piccole regioni d'Italia, il Molise, collega idealmente tutti gli italiani in ogni angolo del pianeta**, offrendo ospitalità, notizie, indagini, servizi, un forum di discussione. **Sede di stage per l'Università Roma per l'Università Roma Tre, Master post laurea in *Scrittura, traduzione e comunicazione nelle professionidel web, del cinema e della televisione*, collabora con l'emittente televisiva TRSP con il programma omonino UN MONDO D'ITALIANI visibile a breve in chiaro e suSKY in tutto il mondo, associato al quotidiano ORA ITALIA** che..scopre l'Italia su Radio Nacional 93.5 FM, network e programma di Radio in etere per Radio Nacional Viedma, nella Patagonia Argentina . La ciudad de **Viedma**, capital de la provincia de **Río Negro**, se alza en la punta este del territorio arrogándosela descripción deportal de ingreso a la **Patagonia Argentina**, **a**l límite con la región más austral de Buenos Aires, ha sottoscritto un accordo con Radio Emilia Romagna, **RER**, per il programma **Ora Italia** www.oraitalia.blogspot.com
Da oggi LE RUBRICHE: **UN MONDO D'ARCHEOLOGIA** a cura di **Adriana Niro**

Unmondoditaliani.com - Autore dei testi: Mina Cappussi







SuperEnalotto, centrato il '6' da 51,3 milioni



CAGLIARI. A poco più di due mesi dall'ultima vincita record registrata a Caltanissetta il SuperEnalotto regala il secondo '6' dell'anno facendo piovere sull'intera Penisola 51,3 milioni di euro. Un montepremi da sogno centrato grazie a un sistema a caratura giocato attraverso la bacheca dei sistemi Sisal. Il sistema si compone di 45 quote da 7 mila euro ciascuna acquistate dalle ricevitorie Sisal e poi proposte ai giocatori in varie località italiane. I numeri che compongono la sestina vincente sono 4, 17, 29, 55, 67, 70, Jolly 72, Superstar 49. Il Jackpot vinto questa sera costituisce la diciannovesima vincita più alta mai registrata nella storia del gioco. Le località baciate da nord a sud dalla Dea bendata sono: Casalfiumanese (Bologna), Borgo San Lorenzo (Firenze), Campobasso, Medicina (Bologna), Atripalda (Avellino), Torino, Novate Milanese (Milano), Milano, Corsico (Milano), Cernusco sul Naviglio (Milano), Brescia, Piacenza, Venezia, Prato, Peccioli (Pisa), Barletta, Molfetta (Bari), Lamezia Terme (Catanzaro), Reggio Calabria, Roma, Notaresco (Teramo), Penne (Pescara), Napoli, Avellino, Teverola (Caserta), Cava de' Tirreni (Salerno), Agropoli (Salerno), Castellammare di Stabia (Napoli).

> BIG NEWS! SuperEnalotto festeggia in grande! Il Jackpot da 51.393.733,14 € ha trovato i suoi fortunati vincitori. https://t.co/rSp1EgbXpQ
>
> — SuperEnalotto Sisal (@Superenalotto) 23 giugno 2018

Redazione 23 Giugno 2018

Altre in Italia e mondo

ESTRAZIONE MILLION DAY DI OGGI, LUNEDÌ 25 GIUGNO: I NUMERI VINCENTI

Da **Redazione ZON** - 25 giugno 2018

Link Sponsorizzati

Partner

Link Sponsorizzati

Link Sponsorizzati

Appuntamento quotidiano con il nuovo gioco di Lottomatica. Di seguito i numeri vincenti dell'estrazione Million Day di oggi lunedì 25 giugno ed una panoramica dei maggiori ritardi attuali

La redazione di Zon.it offre ai propri lettori un nuovo appuntamento quotidiano con la fortuna, in compagnia della lotteria più giocata dagli italiani. Poco dopo le **ore 19** troverete su questa pagina i numeri vincenti dell'estrazione Million Day di oggi**, lunedì 25 giugno.**

Combinazione vincente Million Day

50-49-14-3-33

L'analisi

Offriamo ai nostri lettori una panoramica dei numeri maggiormente ritardatari e di quelli maggiormente frequenti del concorso del Million Day.

Partiamo con la classifica dei ritardi. La top ten inizia con il **45**, che non si mostra da 40 turni; il **38**, non estratto per 30 volte; seguono il **48** ed il **42**, assenti entrambi per 28 turni. Incontriamo poi gli ultimi numeri della classifica: il **23** con 26 assenze, il **13** con 24, il **12** con 21 turni mancati, il **29** con 19 assenze e il **24**, latitante da 18 turni e infine il **37** assente da 17 turni.

La classifica delle migliori frequenze vede invece in prima posizione il numero **19**, con 27 presenze. Sempre sul podio troviamo anche il **43 con 19 estrazioni** ed il **16**, con 18 comparse. A seguire nella top ten ci sono: il **35**, **il 34, i**l **28,** il **18,** ed il **3**.

Come si gioca?

Il gioco del Million Day consiste nel trovare cinque numeri vincenti, che rientrano nell'intervallo tra l'1 ed il 55. In base alla quantità dei numeri indovinati la vincita oscilla: centrando due numeri si possono vincere 2 euro; con tre numeri indovinati si sale a 50 euro e con quattro si vincono ben 1000 euro. Solo centrando l'intera combinazione si ottiene la vincita massima di un milione di euro.

Il costo del gioco è di solo un euro, ma è possibile effettuare un abbonamento per una durata massima di 20 giorni consecutivi. Per giocare c'è tempo ogni giorno fino alle ore 18.45 e a partire dalle 19.15 per l'estrazione del giorno successivo.

TAGS estrazione | estrazione million day | i numeri vincenti | lunedì 25 giugno | million day

Mi piace 1

Articolo precedente

Belen e Iannone, crisi di coppia finalmente superata?

Redazione ZON

https://zon.it

I nostri interlocutori sono i giovani, la nostra mission è valorizzarne la motivazione e la competenza per creare e dare vita ad un nuovo modo di "pensare" il giornalismo.

ZON.it è una testata giornalistica on-line. Registrazione del Tribunale di Salerno n° 15/2015 del 21 dicembre 2015
Associazione Culturale Zerottonove - Via G. Nicotera, 36 - 84081 BARONISSI (SA) - CF. 95139060651 – P.I. 05386660657 www.zon.it - contatti@zon.it

Festa a Peccioli per la vincita da un milione di euro

In paese è scattata la caccia al fortunato scommettitore che è stato premiato dalla fortuna con il SuperEnalotto

25 giugno 2018



PECCIOLI. Festa grande in una tabaccheria di Peccioli dove è stato centrato un ricchissimo premio al SuperEnalotto: 1,1 milioni di euro, una somma che renderà molto più facile la vita a chi la incasserà.

La fortuna ha fatto tappa in tutta Italia: nel concorso di sabato sera, 23 giugno, grazie a un sistema sono stati vinti oltre 51 milioni di euro, sparsi in undici regioni.

Il premio, infatti, è stato suddiviso, grazie alla "Bacheca dei Sistemi", uno strumento che Sisal mette a disposizione dei suoi ricevitori, in 45 quote (da 7 euro ciascuna), che vincono circa 1,1 milione a testa.

Di queste, informa Agipronews, ben sette sono finite in Toscana, con Borgo San Lorenzo, in provincia di Firenze, protagonista con quattro quote acquistate presso l'edicola Giannelli (via Leonardo Da Vinci).

Sempre in regione, due vincite sono andate a Prato (una presso l'edicola

CASE MOTORI LAVORO ASTE
CERCA UNA CASA
Vendita Affitto Asta Giudiziaria
Provincia

Maggini di via del Purgatorio 49-53 e l'altra al Tabacchi di via della Lastruccia, 3) e un'altra quota è finita a Peccioli, in provincia di Pisa, alla Rivendita di Piazza Domenico da Peccioli 6, di proprietà di **Marco Ghionzoli**. Il Jackpot per il prossimo concorso, nel frattempo, riparte da 6,6 milioni di euro.

Ieri la tabaccheria era chiusa, ma già l'altra sera quando è stato noto che la Dea Bendata si era fermata sulle colline dell'Alta Valdera non sono mancati i festeggiamenti. E con molta probabilità continueranno anche stamani alla ripresa della settimana lavorativa.

Ieri in paese molti sono andati alla ricerca di qualche indizio per risalire al fortunato
vincitore che al momento sembra sia riuscito a fare perdere le proprie tracce.

Potrebbe essere una persona del luogo, magari il vicino della porta accanto, oppure una di passaggio. Magari un turista. Chissà.

La caccia al fortunato è aperta.

©RIPRODUZIONE RISERVATA.

25 giugno 2018

TrovaCinema Tutti i cinema »
Scegli la città o la provincia
Solo città Solo provincia
Scegli
oppure trova un film
oppure inserisci un cinema
Cerca

tvzap la social TV Seguici su
STASERA IN TV
Rai 1 20:30 - 00:00 **Wind Music Awards**
Rai 2 21:50 - 23:35 **Rosewood - Stagione 1 - Ep. 19 - 20**
5 21:25 - 23:35 **Le regole del caos**
20:00 - 22:00 **Mondiali**
Guida Tv completa »

ILMIOLIBRO


Storiebrevi | Premi letterari

TrovaRistorante a **Pontedera**
PROPOSTA DI OGGI
MOCAJO
SS 68 - località Casino di Terra, 56040 Guardistallo (PI)
Scegli una città
Bientina
Scegli un tipo di locale
TUTTI
Inserisci parole chiave *(facoltativo)*
Cerca

Superenalotto, due vincitori anche a Prato

Con una giocata da 7 euro vinti 1,1 milioni. L'edicola Maggini: forse sono andati a un pensionato

25 giugno 2018



PRATO. Due vincite milionarie a Prato grazie al "6" al Superaenalotto. E' ipotizzabile che, con giocate da 7 euro ciascuna, si tratti di due vincitori singoli. «Credo - conferma **Renzo Maggini**, titolare dell'omonima edicola di via del Purgatorio - che il fortunato possa essere un infermiere in pensione». Le voci si rincorrono, un milione e centomila euro sono un tesoretto di sogni con cui ognuno vorrebbe risvegliarsi la domenica. Anche se, come ben sappiamo, al gioco l'unico vero vincitore resta lo Stato. Alcune volte, pochissime, la dea bendata si ricorda di baciare qualche fortunato.

La Toscana è stata decisamente fortunata sabato 23 giugno. Dopo due mesi è tornato il "6". Grazie ad un sistema sono stati vinti oltre 51 milioni di euro, sparsi in undici regioni. Il premio, infatti, è stato suddiviso, grazie alla "Bacheca dei sistemi" in 45 quote (da 7 euro ciascuna) che si aggiudicano 1,1 milioni di euro a testa.

Di queste, informa Agipromews, ben sette sono finite in Toscana, con Borgo San Lorenzo protagonista grazie alle quattro quote acquistate all'edicola Giannelli di via Leonardo Da Vinci. Sempre in regione, due vincite
sono andate a Prato. Una realizzata all'edicola Maggini di via del Purgatorio e l'altra al tabacchi di via della Lastruccia, a Galciana. Un'altra è finita a Peccioli, in provincia d Pisa. La sestina vincente è: 4,17, 29, 55, 67, 70 - Jolly 72 - Superstar 49.*(t.g.)*

25 giugno 2018

NECROLOGIE

Moroni Licia
Marina di Pisa, 26 giugno 2018

Barzi Mazzino

CASE MOTORI LAVORO ASTE

CERCA UNA CASA

Vendita Affitto Asta Giudiziaria

Provincia

TrovaCinema Tutti i cinema »

tvzap la social TV Seguici su

ILMIOLIBRO

Il Quotidiano del Molise
Dir. Resp.: Giulio Rocco
www.datastampa.it
Tiratura: 0 - Diffusione: 0 - Lettori: 0: da enti certificatori o autocertificati
26-GIU-2018
da pag. 7
foglio 1
Superficie: 26 %

Campobasso. Fra sospetti e tante incertezze

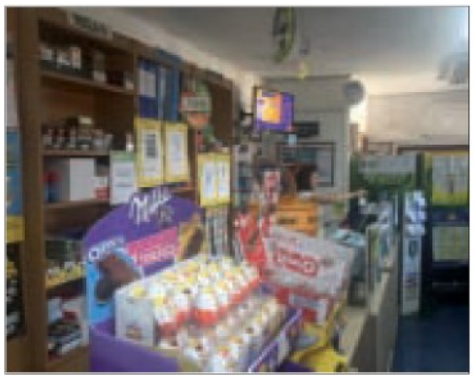

Superenalotto d'oro Partita la caccia ai nei milionari

Difficilmente verrà fuori il nome o i nomi dei fortunati vincitori, ma qualche benevolo sospetto è lecito averlo.

SERVIZIO A PAGINA 7

Superenalotto d'oro in via Lombardia con tre quote da 7 euro vinti 3 milioni e 300mila euro

Partita la caccia ai neo milionari

Il titolare della ricevitoria: c'è qualche sospetto, ma non ci sono riscontri reali

Tre quote da 7 euro ciascuna, facenti parte di un pacchetto di 45 in totale, sviluppate da un sistema di quelli che vengono offerti ad ogni estrazione e che, molto spesso, restano invenduti sulla vetrina della ricevitoria, hanno cambiato la vita ad uno o più (si spera) fortunati giocatori che hanno scommesso su quei numeri sabato scorso presso la ricevitoria n.51 di via Lombardia a Campobasso. Il '6' da 51,3 milioni di euro, dunque, ha toccato, una volta tanto, anche il Molise.

Dopo la chiusura domenicale e l'assoluta tranquillità vissuta dalle parti del fortunato esercizio commerciale del capoluogo, ieri, alla riapertura, la ricevitoria n.51 è stata presa d'assalto da tanti, curiosi, giocatori, normali acquirenti che, ovviamente, non hanno potuto far finta di nulla tentando di 'estorcere' qualche indizio sulle possibili identità dei fortunati avventori.

"Qui passa tantissima gente, sempre nuova – riferisce Tommaso, papà del titolare della ricevitoria – E' davvero impossibile tracciare un identikit di possibile vincitore. Ci può essere qualche sospetto ma se poi non si hanno riscontri, rimane tale. Noi stessi abbiamo appreso la notizia dal Quotidiano del Molise web nella mattinata di domenica; non sapevamo ancora nulla".

Caccia aperta ai fortunati vincitori, dunque, che come da regolamento devono conservare la giocata e presentarla direttamente al sistema che l'ha generata, oppure depositarla presso un istituto di credito e provvedere all'incasso in un secondo momento.

Cosa si aspetta dai nuovi milionari, un regalo particolare? "No – conclude il signor Tommaso – mi basterebbe un sorriso...". **M.S.**




il Quotidiano
Corruzione, arrestati militare e commerciante


Partita la caccia ai neo milionari
Pastore (Spp): drammatica la situazione carceraria in Italia

il Quotidiano del Sud
Dir. Resp.: Rocco Valenti
www.datastampa.it Tiratura: 14860 - Diffusione: 6427 - Lettori: 252000: da enti certificatori o autocertificati
26-GIU-2018
da pag. 12
foglio 1
Superficie: 17 %

Il titolare della ricevitoria Romeo: ancora ignoto il vincitore

Superenalotto, un operaio il vincitore a Pianodardine?

E se alla fine come in una favola il vincitore di ben oltre un milione di euro a Pianodardine fosse un operaio? La certezza ovviamente non c'è. Ma nemmeno è improbabile che tra i tanti clienti di Luca Romeo, il titolare della Tabaccheria di Via Fasano, ci sono anche gli operai del vicino nucleo industriale. Un po di leggenda intorno alla megavincita in Irpinia. Il Superenalotto ha regalato nella serata di sabato ben tre milioni e quattrocentoventimila euro a tre fortunati giocatori che hanno vinto grazie a tre schedine del sistema Sisal da 45 quote, dal costo di sette euro ciascuna. Il montepremi complessivo era pari a 51 milioni di euro, distribuito in tutta Italia.

Due delle vincite sono state realizzate ad Atripalda, al bar tabaccheria Paradiso di via Appia, mentre l'altra vincita è stata fatta alla tabaccheria edicola di via Fasano, a Pianodardine. Da subito si è scatenata la caccia ai vincitori. Entrambe le ricevitorie sono molto frequentate anche da persone di passaggio in Irpinia.

La vincita grazie a schedine da 7 euro

«Sono molto contento di aver aiutato a realizzare una vincita così importante». Dice Luca Romeo, titolare della tabaccheria di via Fasano. «Riguardo il vincitore, non so chi possa essere. Sono in tanti a giocare e spesso sono persone solo di passaggio. Il raggio della mia clientela è molto ampio e comprende l'intero hinterland irpino e non. In più nella zona ci sono molte fabbriche, quindi è ancora più difficile individuare il fortunato. Preferisco comunque non approfondire sull'identità del vincitore. Sarà lui, se vuole, a rivelarsi».



Luca Romeo, titolare della Tabaccheria

Una ricevitoria molto fortunata, quella di Luca Romeo che ha regalato la vincita di altri settemila euro sempre con il Superenalotto, nel mese di marzo, e novemila euro lo scorso mese al gioco del "10 e Lotto". «A meno di un anno dall'apertura, mi fa piacere che in tanti siano stati baciati dalla fortuna proprio nel mio tabacchino - Dice Romeo - Spero che continui questo periodo di buona sorte anche, magari, per aiutare chi ne ha bisogno».

DATA STAMPA
MONITORAGGIO MEDIA, ANALISI E REPUTAZIONE